

CORTE A-A
ESC.: 1:150

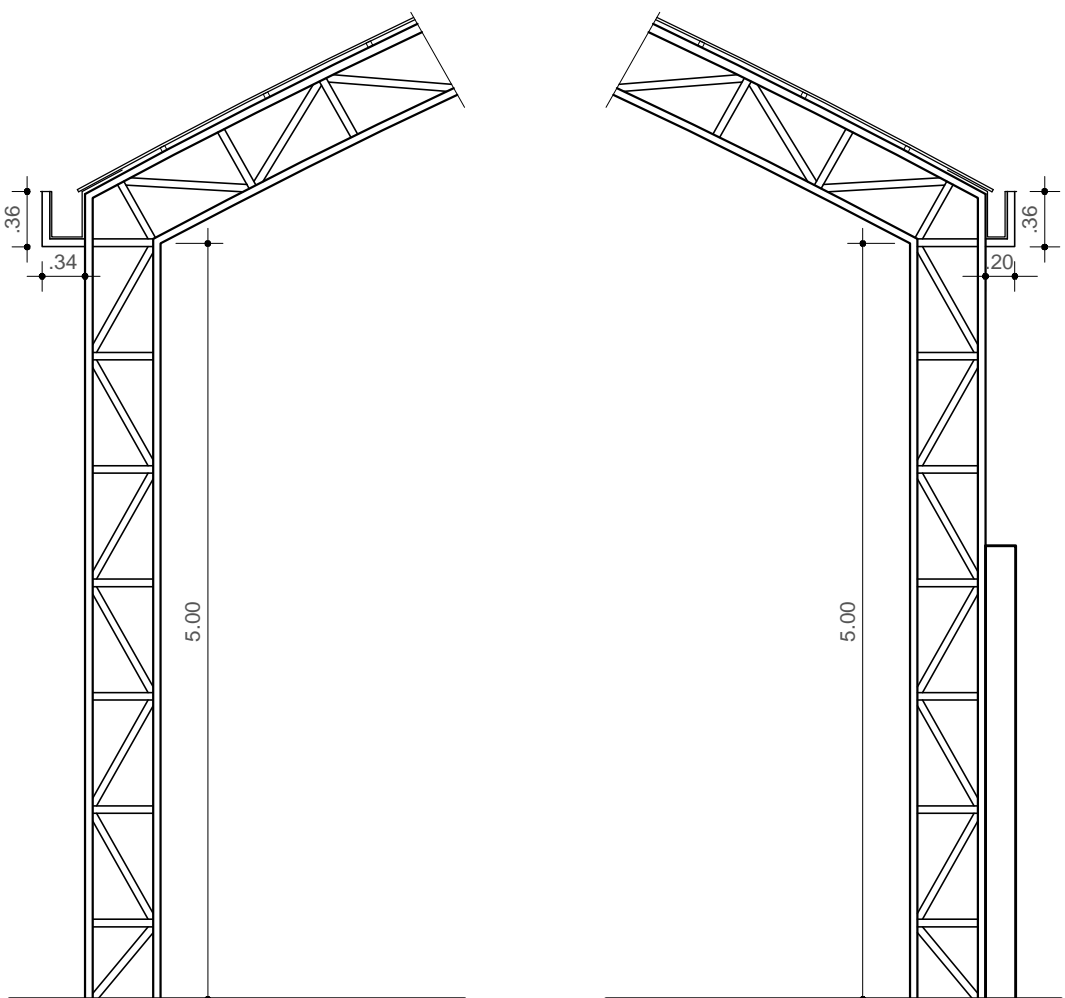

DETALHE 01
ESC.: 1:50

DETALHE 02
ESC.: 1:50

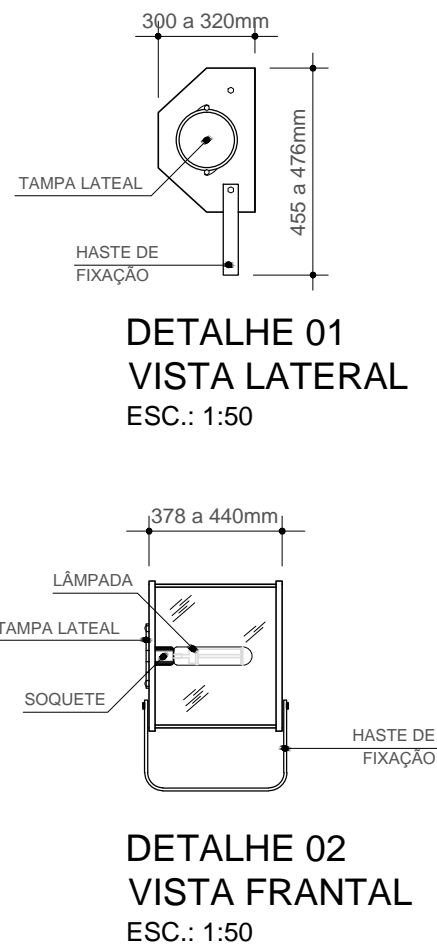
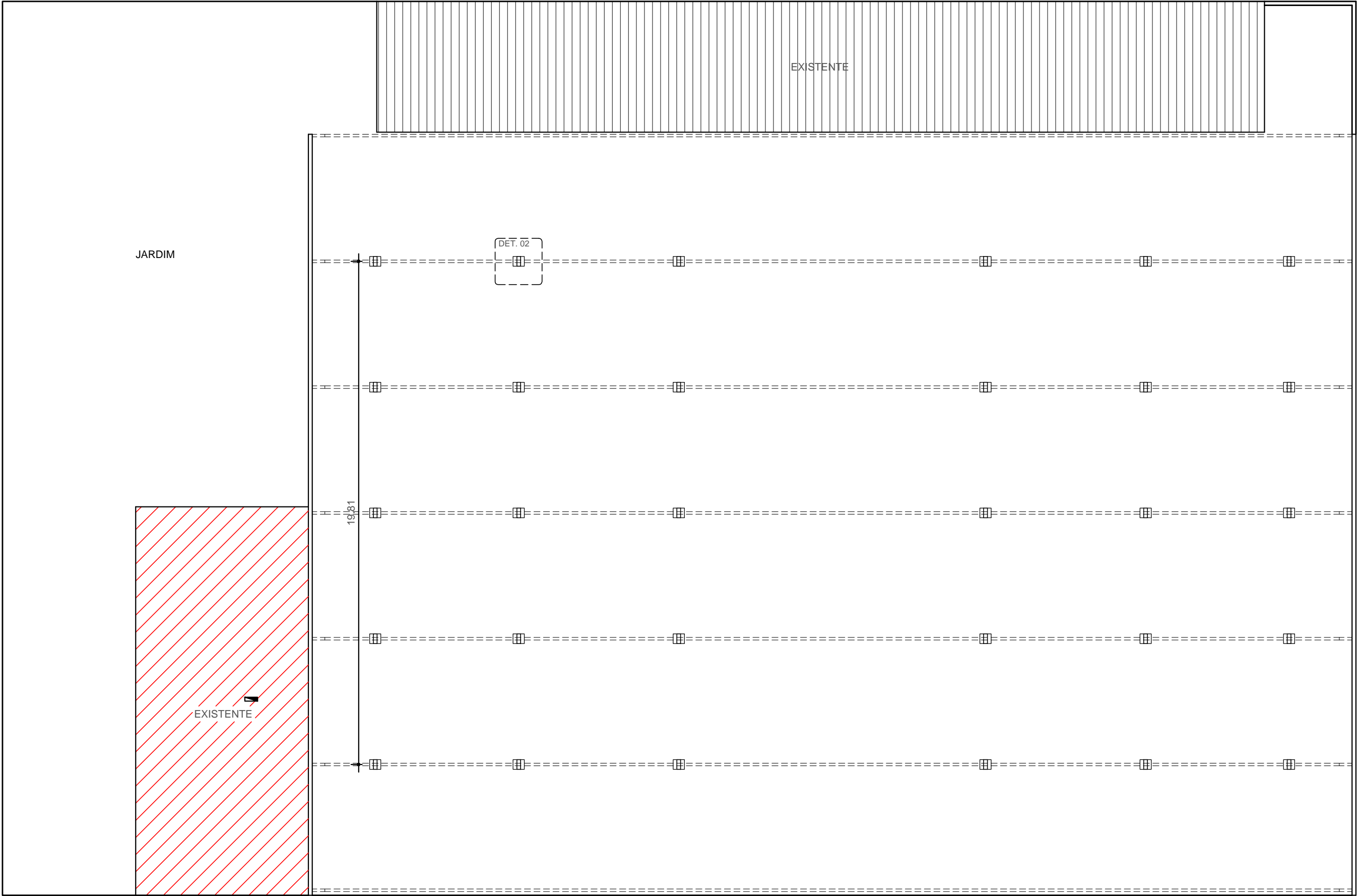

IMPLANTAÇÃO
ESC.: 1:150

LEGENDA	A DEMOLIR	UNIDADE	QUANT.
	PROJETOR ANGULAR PARA ILUMINAÇÃO DE QUADRA DE ESPORTES LÂMPADA TUBULAR DE VAPOR METÁLICO 400W	UN	30
	Q.G.D ILUMINAÇÃO	UN	01



atoengenhariaassis@outlook.com

PREFEITURA MUNICIPAL

Estância Turística de Paraguaçu Paulista - São Paulo



ASSUNTO		
COBERTURA E AQUECIMENTO DE PISCINA PÚBLICA		
Convênio Ministério do Esporte - Contrato de Repasse: 1006.618-30/2013		
LOCAL		
RUA BARÃO DO RIO BRANCO ESQUINA COM RUA MARIA PAULA G. COSTA		
INFORMAÇÃO(ÕES) DA PRANCHA		
- PLANTA BAIXA		
- CORTE		
- DETALHES		
AUTOR(ES) DO PROJETO	CREA	FUNÇÃO
RUI CESAR SPERA	0601659760	ENGENHEIRO
DESENHO(S)		FUNÇÃO
JOSIANE CRISTINE DE OLIVEIRA		CADISTA
COLABORADOR(ES)		FUNÇÃO

RESPONSÁVEL(S) PELO PROJETO	ART	FOLHA
	92221220140102732	
PREFEITO	REGISTRO DO ARQUIVO	
EDINEY TAVEIRA QUEIROZ	0028	
	TOTAL DE PRANCHAS	
	0002	
ENGENHEIRO	ESCALA DA PLOTAGEM	ESCALA DO(S) DESENHO(S)
RUI CESAR SPERA	1:150	INDICADAS
CREA: 0601659760	DATA EMISSÃO INICIAL	DATA DE REVISÃO
	10/12/2013	27/01/2014