

PLANTA BAIXA - CADASTRO  
ESC.: 1:75

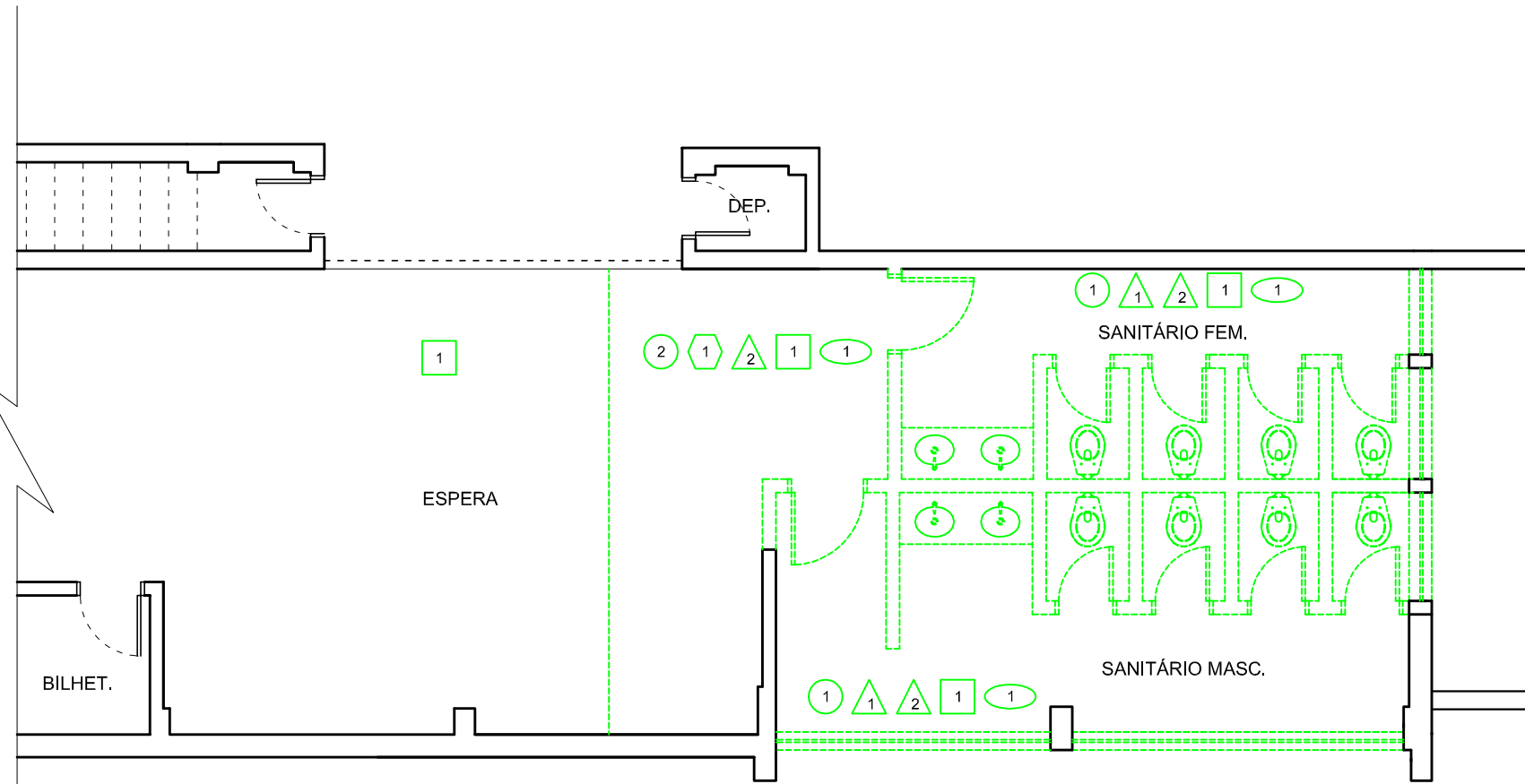

PLANTA BAIXA - A DEMOLIR/RETIRAR  
ESC.: 1:75

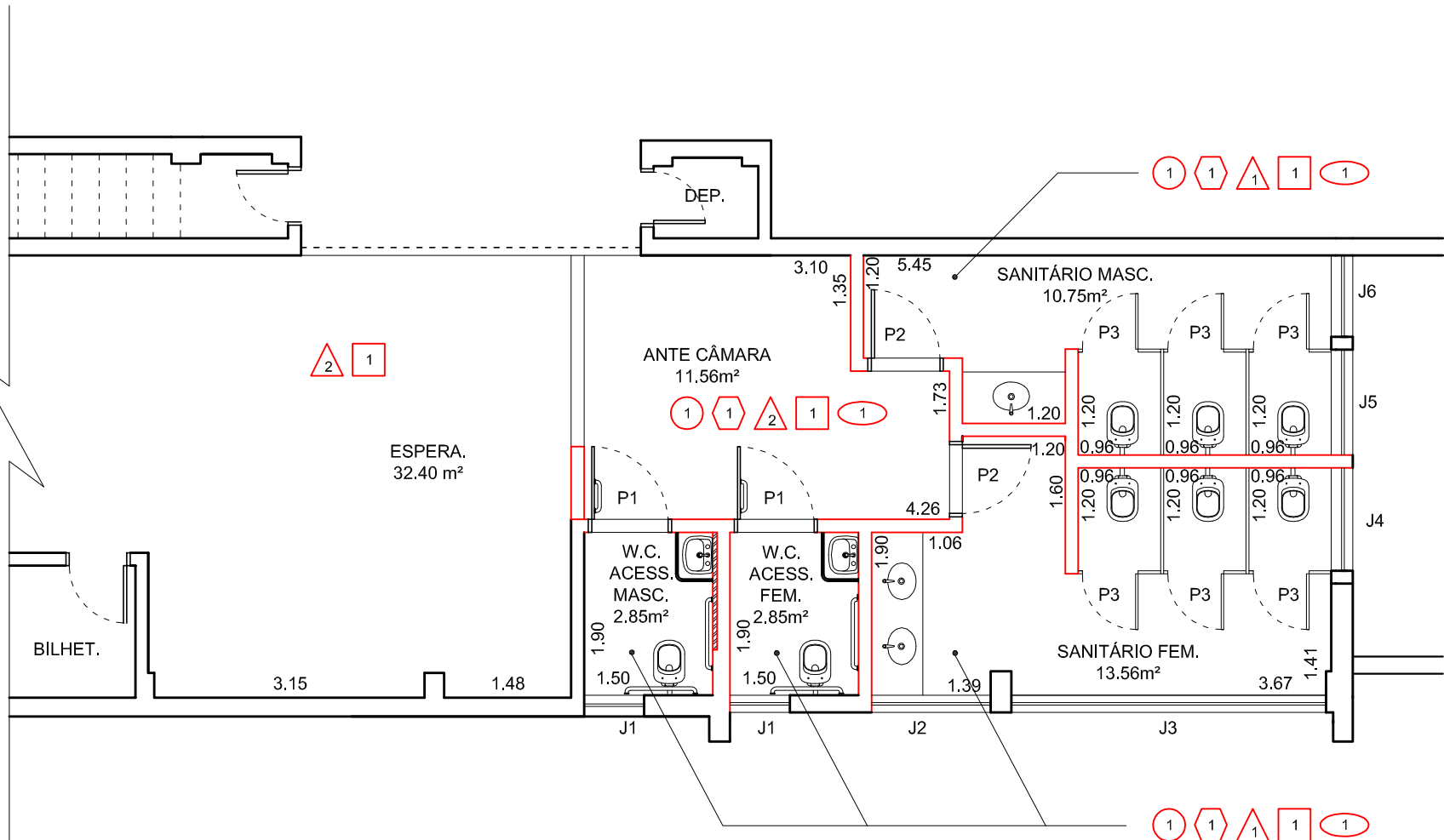

PLANTA BAIXA - A REFORMAR  
ESC.: 1:75



atoengenharias@outlook.com

## PREFEITURA MUNICIPAL

Estância Turística de Paraguaçu Paulista - São Paulo



ASSUNTO

REMODELAÇÃO DO CINE-TEATRO MUNICIPAL

LOCAL

RUA MANÍLIO GOBBI, 131 - CENTRO

INFORMAÇÃO(S) DA PRANCHA

- DETALHE 01 (SANITÁRIOS PÚBLICOS E ESPERA)

AUTOR(ES) DO PROJETO

RUI CESAR SPERA

CREA

0601659760

FUNÇÃO

ENGENHEIRO

DESENHO(S)

JOSIANE CRISTINE DE OLIVEIRA

FUNÇÃO

CADISTA

TABELA DE ACABAMENTOS				TABELA DE ACABAMENTOS				A DEMOLIR						A CONSTRUIR					
A DEMOLIR		UNID.	QUANT.	A CONSTRUIR		UNID.	QUANT.	POSIÇÃO	LARGURA	ALTURA	PEITORIL	TIPO	QUANT.	POSIÇÃO	LARGURA	ALTURA	PEITORIL	TIPO	QUANT.
PI	1- PISO CERÂMICO	m²	1- 29.48	PI	1- PISO PORCELANATO RETIFICADO	m²	1- 41.57	J2	3.06	1.00	2.69	METÁLICA - BASCULANTE C/ GRADE	01	J1	0.70	1.00	2.69	JANELA DE VIDRO TEMP. 8mm - BASCULANTE	02
	2- GRANITO		2- 11.98					J3	3.67	1.00	2.69	METÁLICA - BASCULANTE C/ GRADE	01	J2	1.39	1.00	2.69	JANELA DE VIDRO TEMP. 8mm - BASCULANTE	01
RO	1- RODAPÉ EM GRANITO	m	1- 10.40	RO	1- RODAPÉ EM PORCELANATO h=7cm	m	1- 13.54	J4	1.20	1.00	2.69	METÁLICA - BASCULANTE C/ GRADE	01	J3	3.67	1.00	2.69	JANELA DE VIDRO TEMP. 8mm - BASCULANTE	01
					J5		1.23	1.00	2.69	METÁLICA - BASCULANTE C/ GRADE	01	J4	1.20	1.00	2.69	JANELA DE VIDRO TEMP. 8mm - BASCULANTE	01		
PA	1- AZULEJO h= 1,60m do piso	m²	1- 32.13	PA	1- REVESTIMENTO EM PLACA CERÂMICA ESMALTADA 20x20 ATÉ O TETO	m²	1- 102.90	J6	0.95	1.00	2.69	METÁLICA - BASCULANTE C/ GRADE	01	J5	1.23	1.00	2.69	JANELA DE VIDRO TEMP. 8mm - BASCULANTE	01
	2- LATEX SOBRE MASSA (ATÉ O TETO E/OU ACIMA DO AZULEJO)		2- 43.34		2- PINTURA ACRÍLICA		2- 95.08	P1	0.80	2.10	-----	PORTA DE MADEIRA ABRIR 1 FL	02	J6	0.95	1.00	2.69	JANELA DE VIDRO TEMP. 8mm - BASCULANTE	01
TE	1- FORRO GESSO ACABAMENTO EM LÁTEX	m²	1- 41.46	TE	1- FORRO EM GESSO C/ MOLDURA, 6cm, ACARTONADO, ACABAMENTO EM TINTA ACRÍLICA SOBRE MASSA PVA	m²	1- 73.97	P5	0.60	2.00	-----	PORTA DE MADEIRA ABRIR 1 FL	08	P1	0.90	2.10	-----	PORTA EM MADEIRA DE ABRIR COM PUXADOR	02
														P2	0.80	2.10	-----	PORTA EM MADEIRA DE ABRIR	02
SO	1- SOLEIRA EM GRANITO	m	1- 1.60	SO	1- SOLEIRA EM GRANITO e=2cm	m	1- 5.60							P3	0.65	1.80	-----	PORTA EM ALUMINIO VENEZIANA DE ABRIR	06

RESPONSÁVEL(S) PELO PROJETO

PREFEITO

EDINEY TAVEIRA QUEIROZ

ENGENHEIRO

RUI CESAR SPERA

CREA 0601659760

ART

92221220141237051

REGISTRO DO ARQUIVO

0071

TOTAL DE PRANCHAS

0008

ESCALA DA PLOTAGEM

1:75

DATA EMISSÃO INICIAL

04/08/2014

FOLHA

06

ESCALA DO(S) DESENHO(S)

1:75