

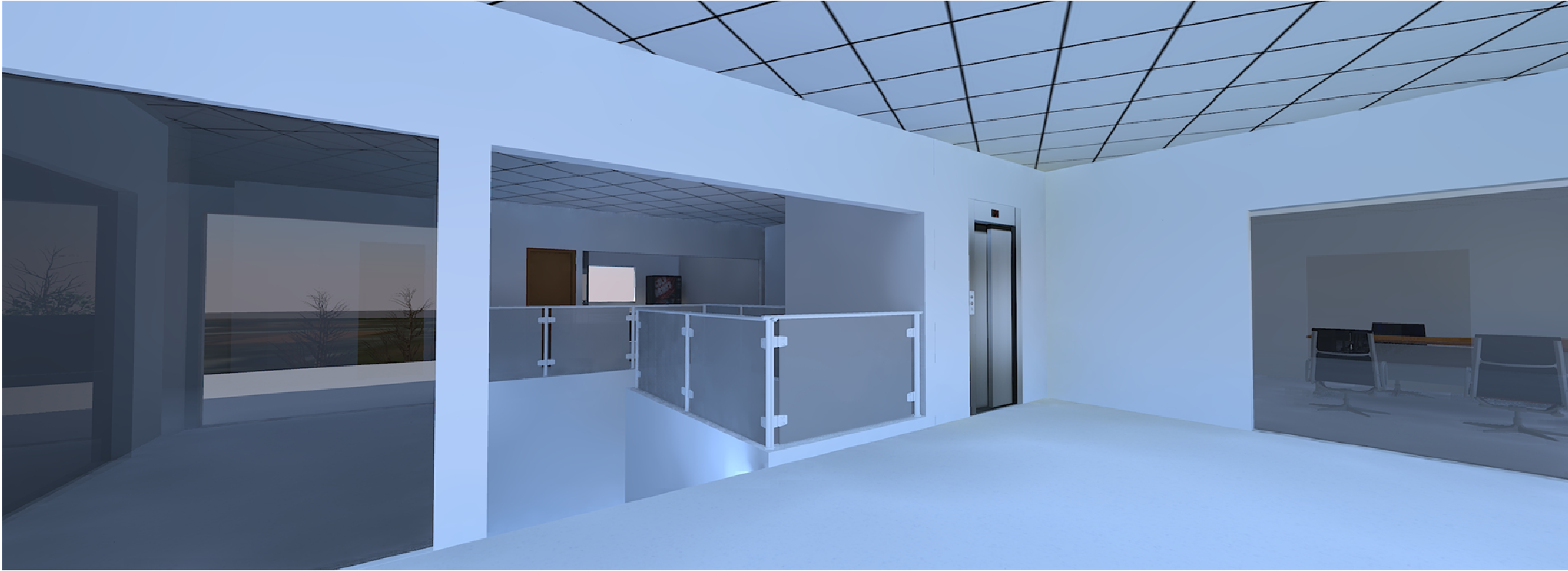

VISTA DO GABINETE DA PREFEITA

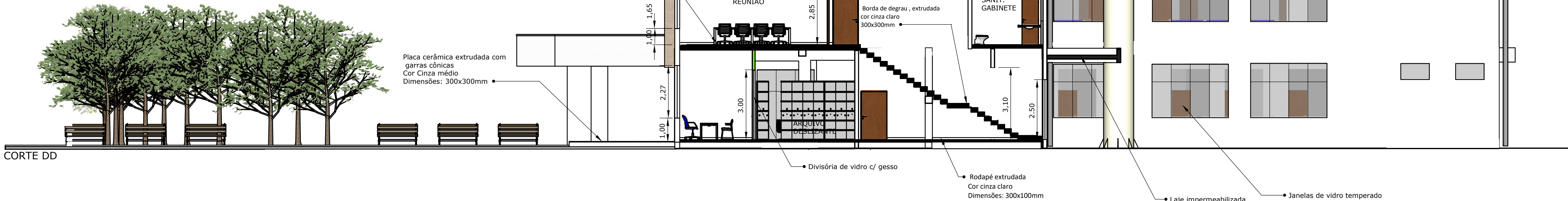

VISTA DO SAGUÃO

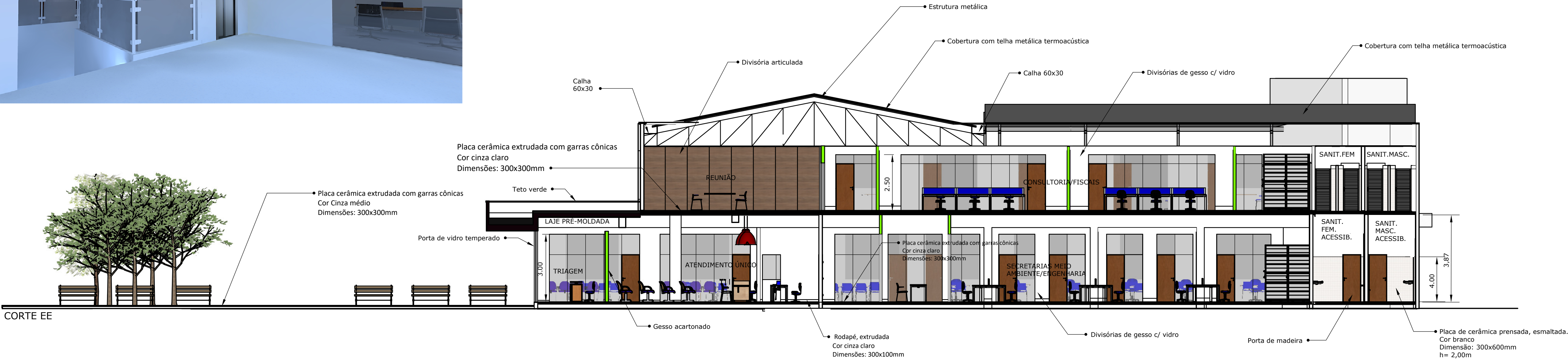

VISTA DA SALA DE REUNIÃO COM DIVISÓRIAS ARTICULADAS ABERTAS



VISTA DA SALA DE REUNIÃO COM DIVISÓRIAS ARTICULADAS FECHADAS

NOTA:  
1- CONFERIR MEDIDAS NA OBRA  
2- COTAS EM METROS  
3- COTAS DE NÍVEL EM METROS  
4-AS DIVISÓRIAS ARTICULADAS SERÃO SUSPENSAS PELA ESTRUTURA METÁLICA E PESAM APROXIMADAMENTE 55,00 kg/m²

ITEM	REVISÃO	DATA	VISTO

		CLIENTE	
		PREFEITURA MUNICIPAL DA ESTÂNCIA TURÍSTICA DE PARAGUAÇU PTA - SP	
PROJETO			
PROJETO BÁSICO DE ARQUITETURA PARA REFORMA PAÇO MUNICIPAL CORTES/VISTAS			
MODELO	BASE	DESENHO	RESPONSÁVEL
ARQ-PE-MOD-001-R00	ARQ-PE-001-R00	ELOISA	SANDRO ARCHILA
ESCALA	DATA	PROJETO	FOLHA
INDICADA	10/11/2017	191 0009	ARQ-PB-FLH-004
			REVISÃO R00