



Prefeitura Municipal da Estância Turística de Paraguaçu Paulista
Estado de São Paulo

MEMORIAL DESCRITIVO
E
ESPECIFICAÇÕES TÉCNICAS
DE MATERIAIS

Objeto: REGISTRO DE PREÇOS PARA COMPRA DE MATERIAIS DE CONSTRUÇÃO

Instituição Proponente: Prefeitura Municipal da Estância Turística de Paraguaçu Paulista

Agosto/2.018



Prefeitura Municipal da Estância Turística de Paraguaçu Paulista Estado de São Paulo

00. CONSIDERAÇÕES GERAIS

00.01. Informações Gerais

O memorial descritivo, bem como os demais documentos, atende ao regulamento da Lei Federal 8.666/93 de forma a permitir a licitação para compra de Materiais. Sendo, nesse caso, de uso exclusivo da Prefeitura Municipal da Estância Turística de Paraguaçu Paulista, ficando proibida a reprodução total ou parcial do mesmo para quaisquer outros fins.

O processo para a referida compra será composto de:

- . Projeto Arquitetônico com especificações: Folhas 01 a 02;
- . Anexo 01 – Relação dos Materiais.
- . Memorial Descritivo e Especificações Técnicas dos materiais e;
- . Planilha quantitativa de itens específicos de Materiais com preços de Tabelas Oficiais.

00.02.Documentação

A Proponente deverá apresentar proposta de preços, apenas se atender, em todos os materiais relacionados no Lote, a todas as especificações apresentadas neste Memorial Descritivo e Normas Técnicas vigentes, sendo que a **proponente vencedora** deverá apresentar Amostras dos materiais, com Laudos Técnicos e ensaios que comprovem que os materiais a serem entregues atenderão às especificações do presente EDITAL.

A Prefeitura Municipal indicará equipe responsável para recebimento dos Materiais e conferência da Qualidade especificada no Contrato e Laudos apresentados na licitação.

MEMORIAL DESCRITIVO

O presente Memorial refere – se a descrição de especificações técnicas, de acordo com Projeto Arquitetônico anexo, para compra de Peças em Pedras naturais sob medida, Impermeabilizantes e juntas elásticas, para Recuperação do Prédio do Paço Municipal que foi atingido por incêndio.



Prefeitura Municipal da Estância Turística de Paraguaçu Paulista
Estado de São Paulo

LOTE 01 – PEÇAS EM PEDRAS NATURAIS SOB MEDIDA.

Bacadas, divisórias, soleiras e peitoris de granito.

- Bancadas para café: granito cinza ocre e cuba de aço inoxidável de embutir tamanho médio com furação para torneira.



Cuba fabricada em Aço Inox 430, com 0,6 mm de espessura e acabamento polido, 47x30cm.



Cuba redonda com borda lisa para instalação por baixo da bancada e 16 cm de profundidade. Fabricada em Aço Inox 304, com 0,6 mm de espessura e acabamento acetinado. Diâmetro 30cm.





Prefeitura Municipal da Estância Turística de Paraguaçu Paulista Estado de São Paulo

Café da administração e fazenda no pavimento térreo:

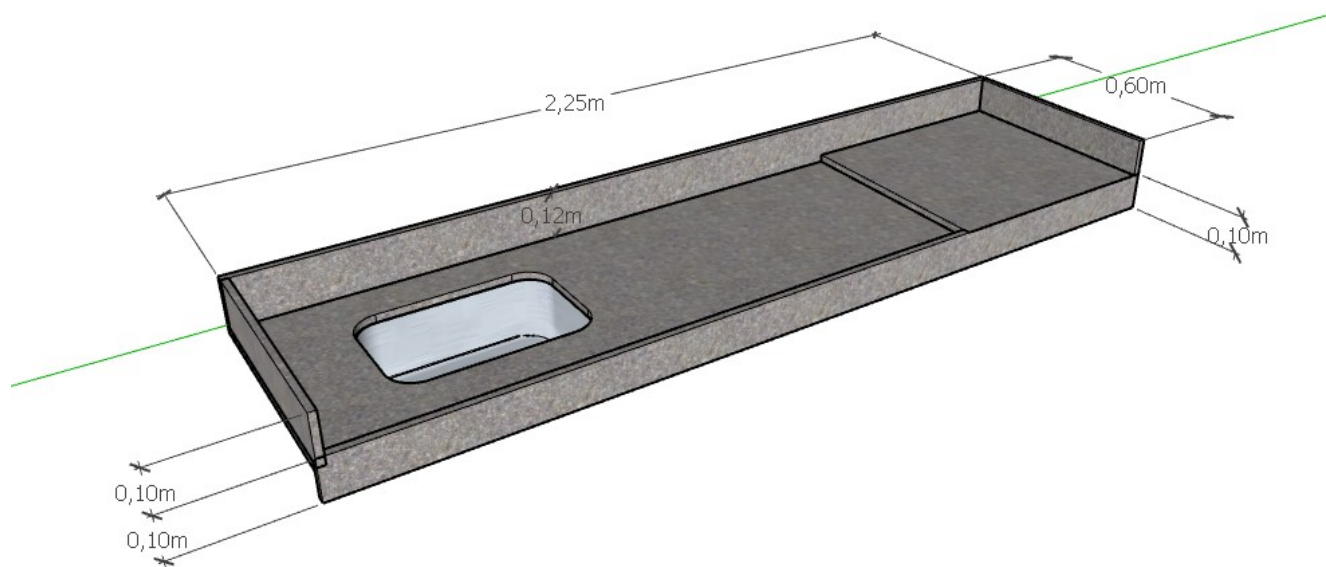
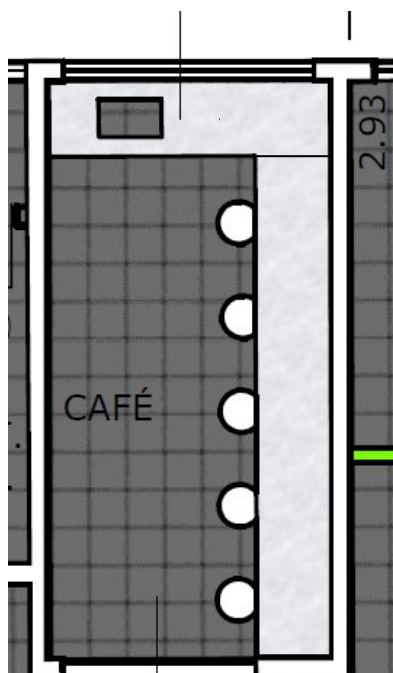



Prefeitura Municipal da Estância Turística de Paraguaçu Paulista Estado de São Paulo

Café da engenharia, meio ambiente e fiscal no pavimento térreo e jurídico no pavimento superior (2x):

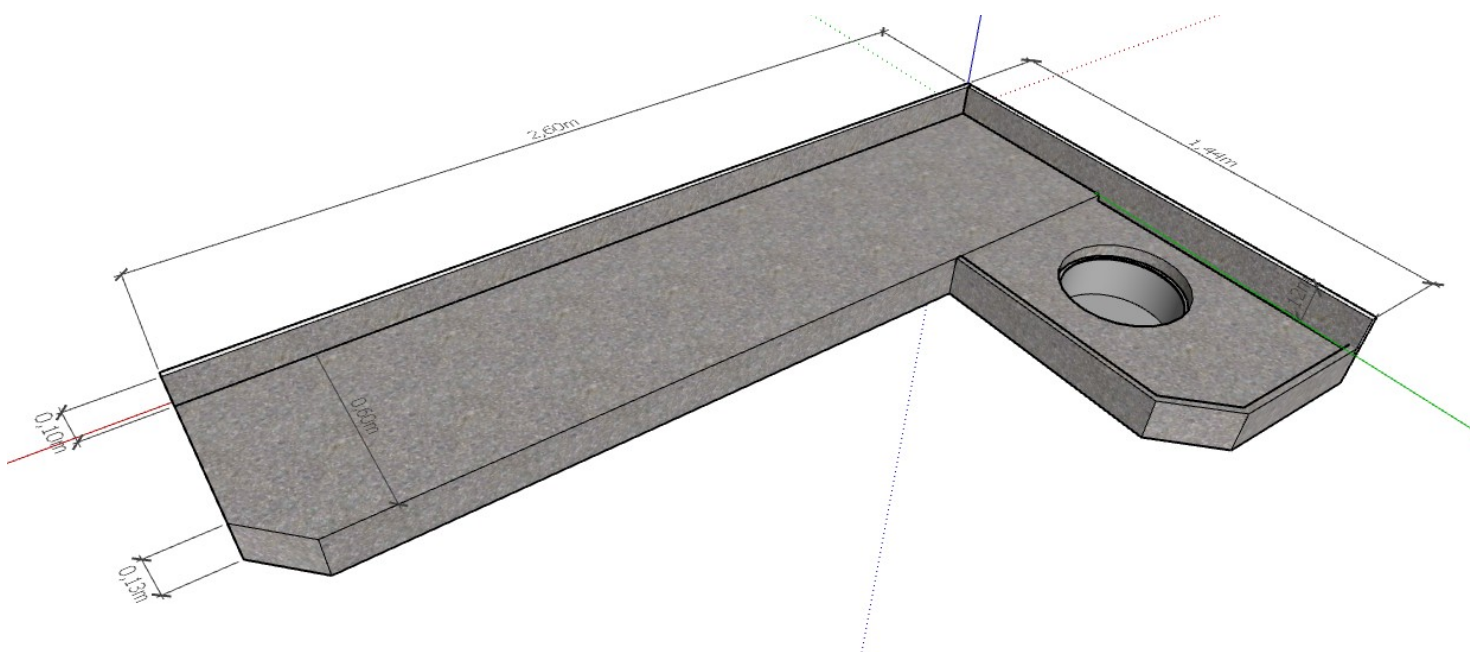
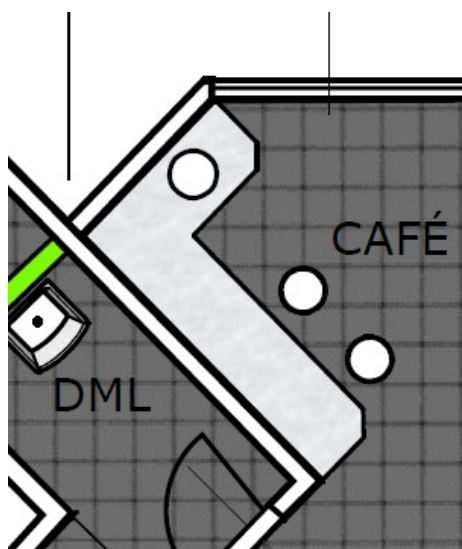



Prefeitura Municipal da Estância Turística de Paraguaçu Paulista
Estado de São Paulo

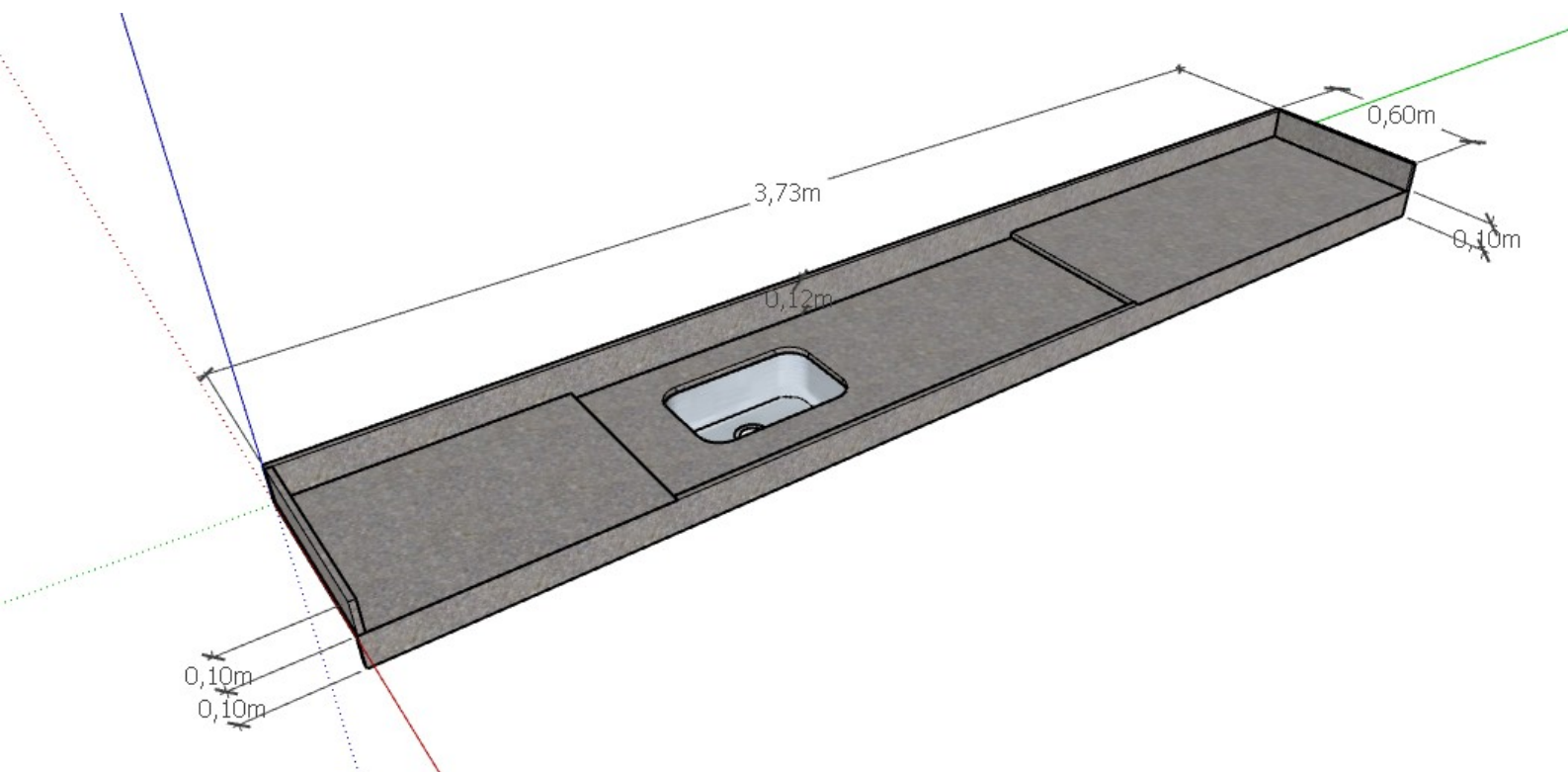



Prefeitura Municipal da Estância Turística de Paraguaçu Paulista **Estado de São Paulo**

- Bancadas para sanitários cinza ocre e cuba de louça branca de embutir tamanho médio com furação para torneira.



Cuba de louça 305x390x145mm de embutir branca.





Prefeitura Municipal da Estância Turística de Paraguaçu Paulista Estado de São Paulo

Sanitários para o Gabinete no pavimento superior (2x)

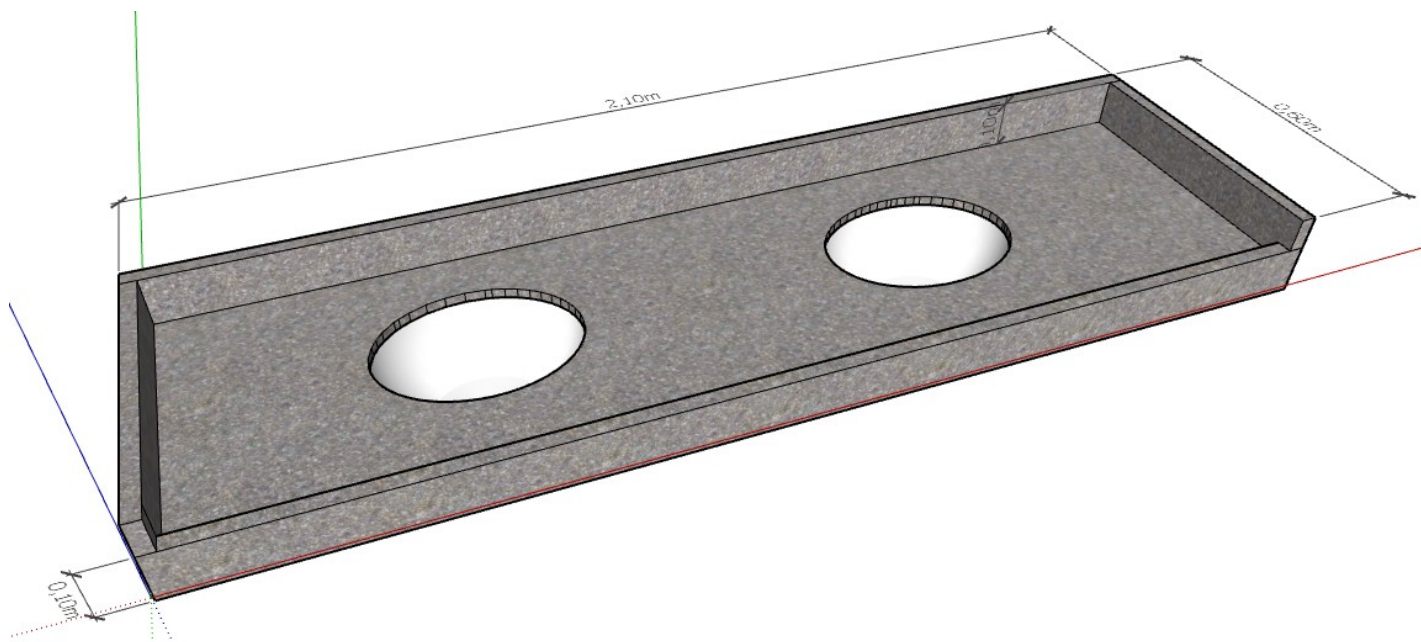
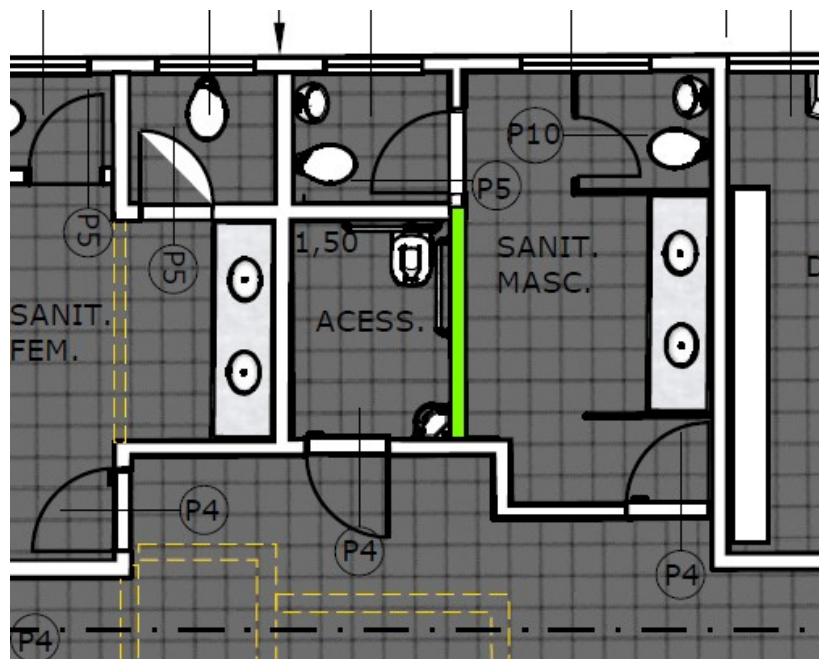



Prefeitura Municipal da Estância Turística de Paraguaçu Paulista
Estado de São Paulo

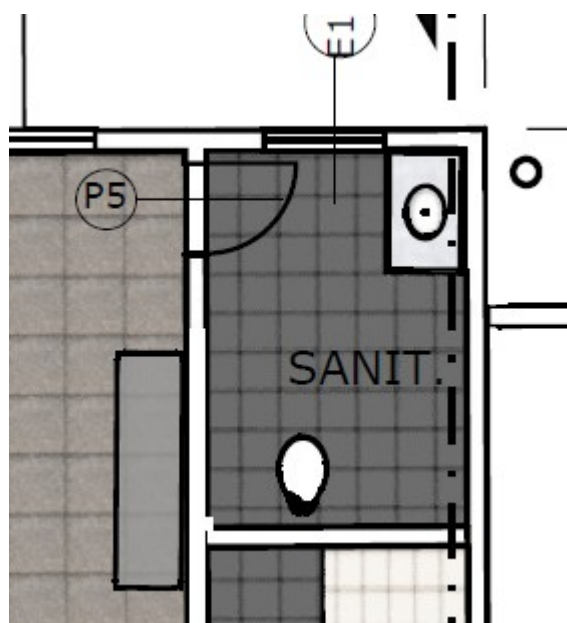
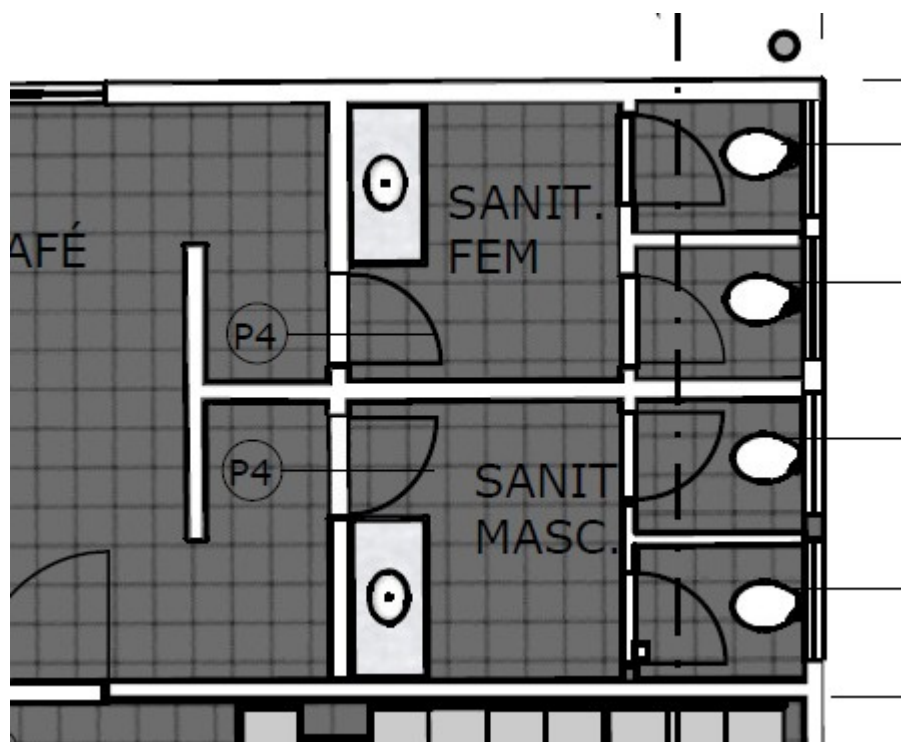



Prefeitura Municipal da Estância Turística de Paraguaçu Paulista
Estado de São Paulo

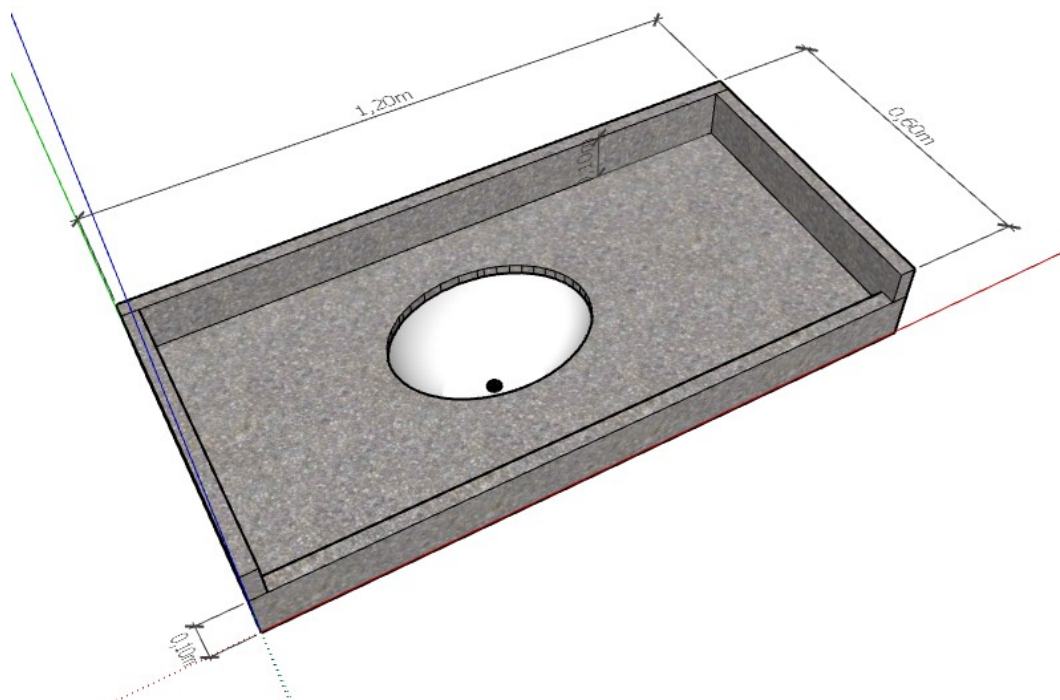

- Divisórias de granito cinza ocre:





Prefeitura Municipal da Estância Turística de Paraguaçu Paulista Estado de São Paulo

Sanitário masculino do Gabinete no pavimento superior:

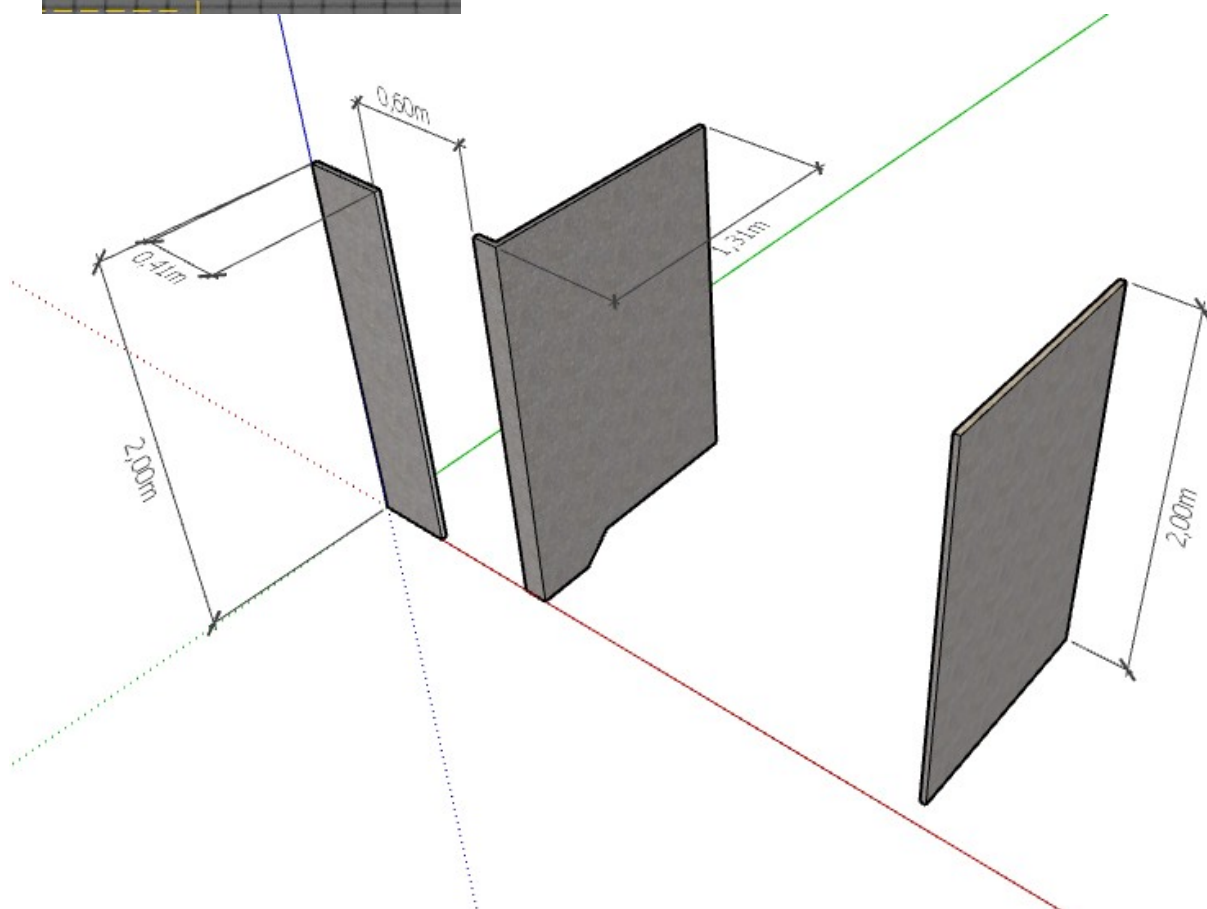
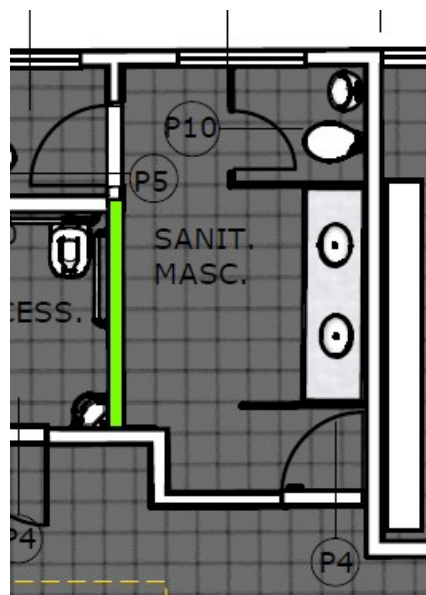



Prefeitura Municipal da Estância Turística de Paraguaçu Paulista
Estado de São Paulo

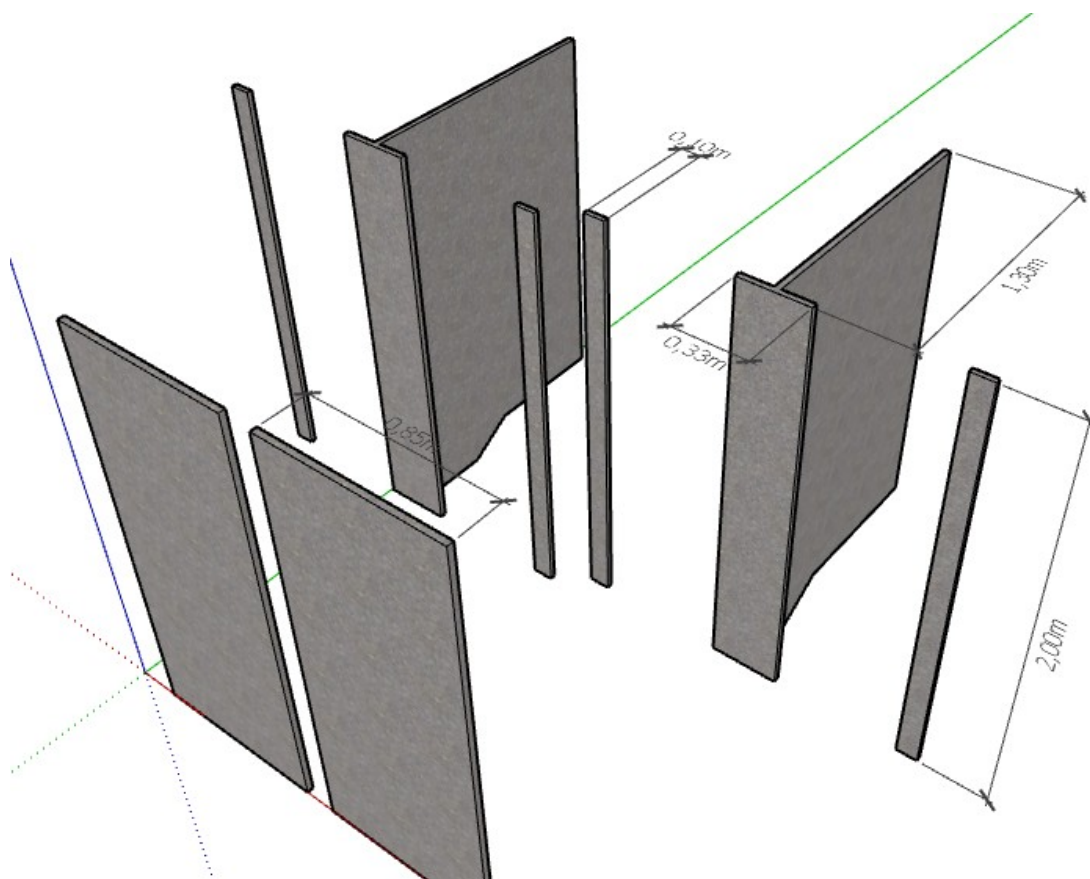
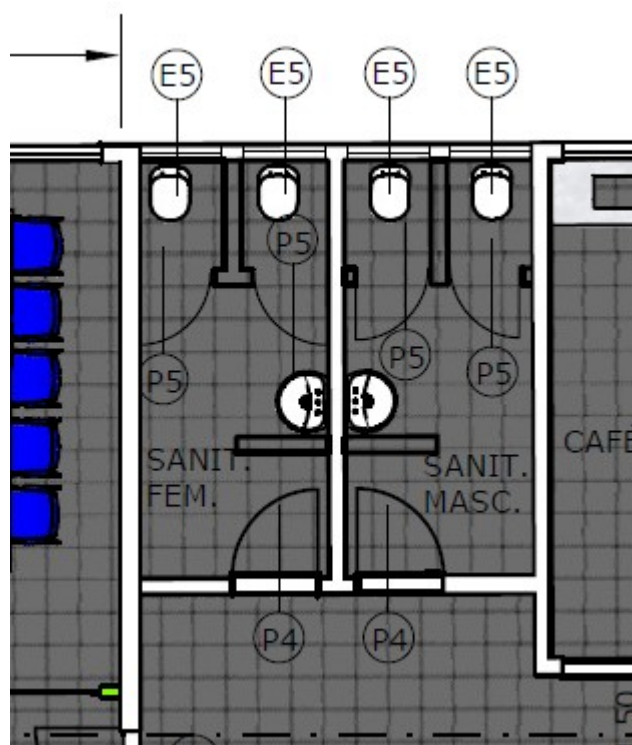



Prefeitura Municipal da Estância Turística de Paraguaçu Paulista Estado de São Paulo

- Peitoril das janelas em mármore branco:



- Soleira de granito Arabesco:





Prefeitura Municipal da Estância Turística de Paraguaçu Paulista **Estado de São Paulo**

LOTE 02 - IMPERMEABILIZANTES E JUNTAS ELÁSTICAS.

Selante para juntas de dilatação:

Selante elástico, monocomponente, que cura com a umidade do ar, a base de poliuretano, de alta resistência mecânica. Adequado para aplicação em ambientes internos e externos.

UTILIZAÇÕES

Selante multi propósito para juntas de pisos adequado para:

- Juntas de dilatação e de construção em pisos;
- Ambientes internos e externos sujeitos ao tráfego de pedestres e veículos (exemplos: estacionamentos e garagens);
- Áreas de produção e estocagem;
- Em indústrias de alimentos;
- Em pisos cerâmicos como prédios públicos;
- Juntas em estações de tratamento de água e esgoto;

Aplicações em salas limpas Juntas em pavimentos de túneis.

CARACTERÍSTICAS

- Capacidade de movimentação de 25%;
- Cura sem formação de bolhas;
- Excelentes propriedades de aplicação;
- Boa resistência mecânica e química;
- Excelente aderência a diversos substratos.

COR

Cinza.

EMBALAGEM

Caixa, com 20 saches de 600 ml.

Tarugo de Polietileno

Material em PEBD flexível, com 30 mm de diâmetro, utilizado como corpo de apoio, limitador de profundidade e vedações.

Manta asfáltica para impermeabilização

Descrição: Manta asfáltica produzida a partir da modificação física de asfaltos com polímeros, estruturada com não tecido de filamentos contínuos de poliéster previamente estabilizado. Possui em sua composição, exclusivo aditivo que inibe o ataque (perfuração) de raízes.



Prefeitura Municipal da Estância Turística de Paraguaçu Paulista
Estado de São Paulo

| Características: | Unidade | Tipo III |
|--|----------------|--------------------------------|
| Espessura | mm | 3 e 4 |
| Resistência à tração longitudinal e transversal (mínimo) | N | 400 |
| Alongamento na longitudinal e transversal (mínimo) | % | 30 |
| Absorção d'água (máxima) | % | 1,5 |
| Flexibilidade à baixa temperatura | °C | Classe A = -10 / Classe B = -5 |
| Resistência ao impacto | J-Joule | 4,90 |
| Escorrimento ao calor (mínimo) | °C | 95 |
| Estabilidade dimensional (máxima) | % | 1 |
| Flexibilidade após envelhecimento (mínimo) | °C | Classe A= 0 / Classe B = 5 |
| Estanqueidade (mínimo) | m.c.a | 15 |
| Resistência ao rasgo (mínimo) | N | 120 |

Normas de referência

- NBR 9952 – Mantas Asfálticas para impermeabilização (Atende ao Tipo III – Classe A e B);
- NBR 9575:2010 – Impermeabilização – Sistemas e projetos;
- NBR 9574:2008 – Execução da impermeabilização.



Prefeitura Municipal da Estância Turística de Paraguaçu Paulista Estado de São Paulo

Primer

Primer PU é um primer monocomponente, a base de poliuretano, para o preparo de juntas para a aplicação de selantes poliuretanos e híbridos. Viapol Primer PU promove a aderência dos selantes sobre substratos cimentícios, madeira, cerâmica, tijolo e etc.

VANTAGENS

Aplicação simples e rápida;

Secagem rápida;

Alto poder de penetração;

Compatível com selantes a base de poliuretano e poliuretano híbrido;

Excelente adesão sobre concreto, argamassas, cerâmicas, madeira e pedras (testar antes).

CARACTERÍSTICAS TÉCNICAS

| Base química | Poliuretano disperso em solvente |
|-----------------|---|
| Densidade | 1,2 kg/litro |
| Teor de sólidos | 45% |
| Ponto de fulgor | 65°C |
| Cura | 2 a 6 horas dependendo da temperatura e humidade |
| Consumo teórico | 125 a 175 ml/m² por demão dependendo das condições do substrato |



Prefeitura Municipal da Estância Turística de Paraguaçu Paulista **Estado de São Paulo**

00.03. PAGAMENTO

O pagamento será efetuado, 30 dias, após o material solicitado ser devidamente entregue e aceito pela Fiscalização da Prefeitura Municipal, que atestará o recebimento deste.

Constatada irregularidade nos materiais a serem entregues, o responsável não aceitará o (s) material (ais) e irá se manifestar através de comunicado. Após o recebimento do comunicado a contratada deverá providenciar a regularização da entrega de acordo com as especificações de contrato. Caso contrário sofrerá as sanções previstas no Contrato.

00.04. CRITÉRIO DE ACEITAÇÃO DOS MATERIAIS

Os participantes da licitação deverão estar cientes dos critérios de aceitação dos materiais, estabelecidos pelas especificações indicadas na planilha quantitativa de materiais e mais detalhadas neste Memorial Descritivo.

Para garantir a qualidade desejada não serão aceitos materiais fora das especificações descritas nos anexos deste Edital.

Paraguaçu Paulista, 22 de Agosto de 2018.

Eng.^a Elza Regina Salomão
CREA/SP: 139.4056