



Prefeitura Municipal da Estância Turística de Paraguaçu Paulista
Estado de São Paulo

MEMORIAL DESCRITIVO
E
ESPECIFICAÇÕES TÉCNICAS
DE MATERIAIS

Objeto: REGISTRO DE PREÇOS PARA COMPRA DE MATERIAIS DE CONSTRUÇÃO

Lotes: 01. Materiais para Paredes em Gesso Acartonado e 02. Forros em Fibra Mineral.

Instituição Proponente: Prefeitura Municipal da Estância Turística de Paraguaçu Paulista

Endereço: Av. Siqueira Campos, n.º 1.430 – Paraguaçu Pta - SP

Outubro/2.018



Prefeitura Municipal da Estância Turística de Paraguaçu Paulista Estado de São Paulo

00. CONSIDERAÇÕES GERAIS

00.01. Informações Gerais

O memorial descritivo, bem como os demais documentos, atende ao regulamento da Lei Federal 8.666/93 de forma a permitir a licitação para compra de Materiais. Sendo, nesse caso, de uso exclusivo da Prefeitura Municipal da Estância Turística de Paraguaçu Paulista, ficando proibida a reprodução total ou parcial do mesmo para quaisquer outros fins.

O processo para a referida compra será composto de:

- . Anexo 01 – Relação dos Materiais.
- . Memorial Descritivo e Especificações Técnicas dos materiais e;
- . Planilha quantitativa de itens específicos de Materiais com preços de Tabelas Oficiais.

00.02.Documentação

A Proponente deverá apresentar proposta de preços, apenas se atender, em todos os materiais relacionados no Lote, a todas as especificações apresentadas neste Memorial Descritivo e Normas Técnicas vigentes, sendo que a **proponente vencedora** deverá apresentar Amostras dos materiais, com Laudos Técnicos e ensaios que comprovem que os materiais a serem entregues atenderão às especificações do presente EDITAL.

A Prefeitura Municipal indicará equipe responsável para recebimento dos Materiais e conferência da Qualidade especificada no Contrato e Laudos apresentados na licitação.

MEMORIAL DESCRITIVO

O presente Memorial refere – se a descrição de especificações técnicas, de acordo com Planilha anexa, para compra de **MATERIAIS** necessários para execução de Paredes em Gesso Acartonado tipo “Drywall” e Forros em Fibra Mineral para Recuperação do Prédio do Paço Municipal que foi atingido por incêndio.



Prefeitura Municipal da Estância Turística de Paraguaçu Paulista Estado de São Paulo

LOTE 01 – MATERIAIS PARA PAREDES EM GESSO ACARTONADO TIPO “DRYWALL”.

- DIVISÓRIA EM PLACAS DUPLAS DE GESSO ACARTONADO, RESISTÊNCIA AO FOGO 90 MINUTOS, ESPESSURA 130/70MM - ST**

TABELA DE DESEMPENHO

Tipologia	Espessura total da parede (mm)	Largura dos montantes (mm)	Distância entre eixos dos montantes (mm)	Altura máxima (m)		Quantidade e espessura das chapas	Peso (Kg/m²)	Resistência ao fogo (min)		Isolamento acústico Rw (dB)	
				Montantes simples	Montantes duplos			Com chapa ST	Com chapa RF	Sem lâ mineral	Com lâ mineral
W112 - 130/70	130	70	600	3,80	4,50	4 x 15,00 mm	50	90			51 a 53

DRYWALL STANDARD - ST



A chapa drywall Standard (ST) é indicada para uso geral. Normalmente, é utilizada em paredes, tetos e revestimentos de áreas secas.

CONSUMO DE MATERIAIS (PAREDE)							Quant.(M²) :	36.00	
							Digite a área da parede		
KNAUF W112 - Montante SIMPLES - Modulação 600mm									
Item	Descrição				Quant. / M²	Un.	Quant. Total	R\$ Unit.	R\$ Total
1	(L1) Chapa ST- Esp.15,0 x 1200 x comp. variável				2.10	M²	75.60	0.00	0.00
2	(L2) Chapa ST- Esp.15,0 x 1200 x comp. variável				2.10	M²	75.60	0.00	0.00
3	Perfil Montante - M70mm				2.50	ML	90.00	0.00	0.00
4	Perfil Guia - G70mm				0.80	ML	28.80	0.00	0.00
5	Fita papel microperfurada p/ juntas				3.00	ML	108.00	0.00	0.00
6	Massa Readyfix -BR- Balde 30 Kg				1.10	KG	39.60	0.00	0.00
7	Parafuso Metal x Metal LA 4,2 x 13mm				2.00	PÇ	72.00	0.00	0.00
8	Parafuso TA - 25mm				10.00	PÇ	360.00	0.00	0.00
9	Parafuso TA - 35mm				29.00	PÇ	1,044.00	0.00	0.00
10	Fita de isolamento 70mm (*)				0.80	ML	28.80	0.00	0.00
11	Fita para cantos (**)				Variável	ML	40.00	0.00	0.00
12	Lã mineral				1.05	M²	37.80	0.00	0.00
									0.00

Obs.:

1. Materiais por M² de parede com 5% de adicional por perdas ou recortes.

2. O comprimento das chapas Knauf podem variar de 1800mm a 3500mm.

3. (*) Utilizada nos perfis perimetrais dos sistemas.

4. (**) Utilizada nos cantos vivos (quinas).

Quantitativo referencial podendo apresentar distorções p/ mais ou p/ menos. Não substituindo um projeto executivo.



Prefeitura Municipal da Estância Turística de Paraguaçu Paulista Estado de São Paulo

Pavimento superior – sala de reunião

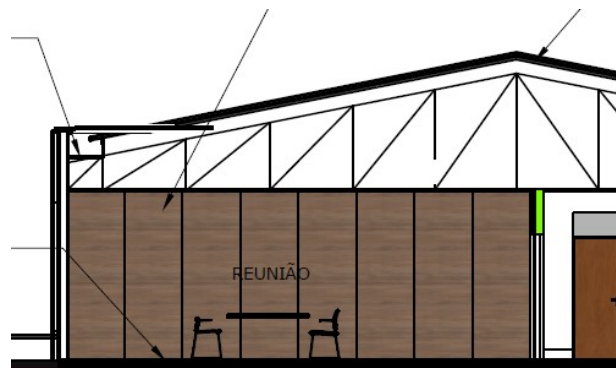
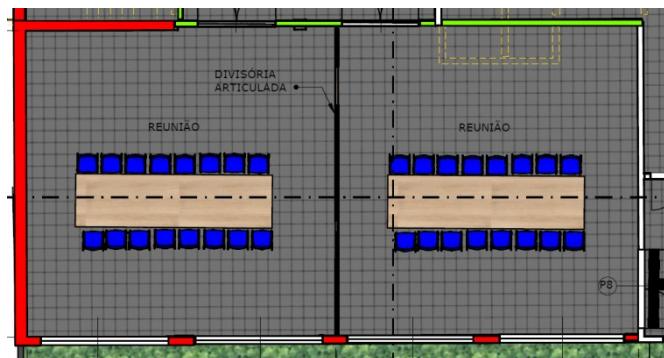

LEGENDA

-  EXISTENTE
-  A CONSTRUIR
-  A DEMOLIR
-  GESSO (DRYWALL)
-  DIVISÓRIA DE VIDRO

- **DIVISÓRIA EM PLACAS DUPLAS DE GESSO ACARTONADO, RESISTÊNCIA AO FOGO 90 MINUTOS, ESPESSURA 120/70MM - RF**

TABELA DE DESEMPENHO

Tipologia	Espessura total da parede (mm)	Largura dos montantes (mm)	Distância entre eixos dos montantes (mm)	Altura máxima (m)		Quantidade e espessura das chapas	Peso (Kg/m²)	Resistência ao fogo(min)		Isolamento acústico Rw (dB)	
				Montantes simples	Montantes duplos			Com chapa ST	Com chapa RF	Sem lâ mineral	Com lâ mineral
W112 - 120/70	120	70	600	3,70		4 x 12,50 mm	42		90	---	50 a 52
			400	4,10							

DRYWALL RESISTENTE AO FOGO - RF

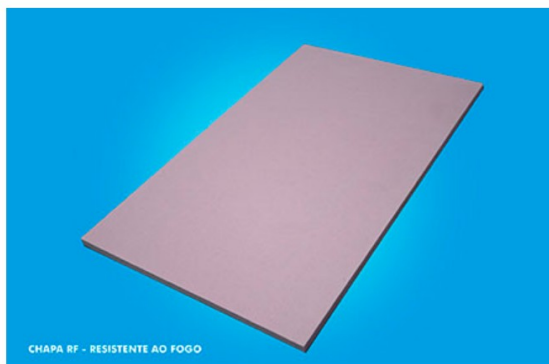

A chapa drywall Resistente ao Fogo (RF), também conhecida como “chapa rosa”, é a opção correta para os sistemas drywall instalados em ambientes nos quais se exija maior tempo de resistência ao fogo em caso de incêndio. Exemplos: salas de TI e servidores; rotas de fuga e saídas de emergência, como corredores e caixas de escadas; bunkers; galpões industriais; e depósitos de materiais em unidades industriais e comerciais. Também é indicada para a proteção de estruturas metálicas e dutos de cabos elétricos e de comunicação, entre outras instalações.



Prefeitura Municipal da Estância Turística de Paraguaçu Paulista

KNAUF

DRYWALL

CONSUMO DE MATERIAIS (PAREDE)

Quant.(M²) :132.64

Digite a área da parede

KNAUF W112 - Montante SIMPLES - Modulação 600mm

Item	Descrição	Quant. / M²	Un.	Quant. Total	R\$ Unit.	R\$ Total
1	(L1) Chapa RF Esp.12,5 x 1200 x comp. variável	2.10	M²	278.54	0.00	0.00
2	(L2) Chapa RF Esp.12,5 x 1200 x comp. variável	2.10	M²	278.54	0.00	0.00
3	Perfil Montante - M70mm	2.50	ML	331.60	0.00	0.00
4	Perfil Guia - G70mm	0.80	ML	106.11	0.00	0.00
5	Fita papel microperfurada p/ juntas	3.00	ML	397.92	0.00	0.00
6	Massa Readyfix -BR- Balde 30 Kg	1.10	KG	145.90	0.00	0.00
7	Parafuso Metal x Metal LA 4,2 x 13mm	2.00	PÇ	265.28	0.00	0.00
8	Parafuso TA - 25mm	10.00	PÇ	1,326.40	0.00	0.00
9	Parafuso TA - 35mm	29.00	PÇ	3,846.56	0.00	0.00
10	Fita de isolamento 70mm (*)	0.80	ML	106.11	0.00	0.00
11	Fita para cantos (**)	Variável	ML	160.00	0.00	0.00
12	Lã mineral	1.05	M²	139.27	0.00	0.00
						0.00

Obs.:

1. Materiais por M² de parede com 5% de adicional por perdas ou recortes.

2. O comprimento das chapas Knauf podem variar de 1800mm a 3500mm.

3. (*) Utilizada nos perfis perimetrais dos sistemas.

4. (**) Utilizada nos cantos vivos (quinas).

Quantitativo referencial podendo apresentar distorções p/ mais ou p/ menos. Não substituindo um projeto executivo.

Resumo de Consumo de materiais (parede de gesso) Itens 1 e 2

Reforma do paço municipal de Paraguaçu Paulista

02/10/2018

Item	Descrição	Un.	Quant. Total	R\$ Unit.	R\$ Total
1	Chapa RF Esp.12,5 x 1200 x comp. variável	M²	1.915,20	0,00	0,00
2	Chapa ST- Esp.15,0 x 1200 x comp. variável	M²	151,20	0,00	0,00
3	Perfil Montante - M70mm	ML	1.521,02	0,00	0,00
4	Perfil Guia - G70mm	ML	393,60	0,00	0,00
5	Fita papel microperfurada p/ juntas	ML	1.476,00	0,00	0,00
6	Massa Readyfix -BR- Balde 30 Kg	KG	541,20	0,00	0,00
7	Parafuso Metal x Metal LA 4,2 x 13mm	PÇ	984,00	0,00	0,00
8	Parafuso TA - 25mm	PÇ	5.890,08	0,00	0,00
9	Parafuso TA - 35mm	PÇ	17.501,60	0,00	0,00
10	Fita de isolamento 70mm (*)	ML	393,60	0,00	0,00
11	Fita para cantos (**)	ML	700,00	0,00	0,00
12	Lã mineral	M²	516,60	0,00	0,00

Obs.:



Prefeitura Municipal da Estância Turística de Paraguaçu Paulista Estado de São Paulo

1. Materiais por M² de parede com 5% de adicional por perdas ou recortes.
2. O comprimento das chapas Knauf podem variar de 1800mm a 3500mm.
3. (*) Utilizada nos perfis perimetrais dos sistemas.
4. (**) Utilizada nos cantos vivos.

Quantitativo referencial podendo apresentar distorções p/ mais ou p/ menos. Não substituindo um projeto executivo.

Modelo

- Divisória em placas duplas de gesso acartonado, resistência ao fogo 90 minutos, espessura 130/70mm - ST
- Divisória em placas duplas de gesso acartonado, resistência ao fogo 90 minutos, espessura 120/70mm - RF

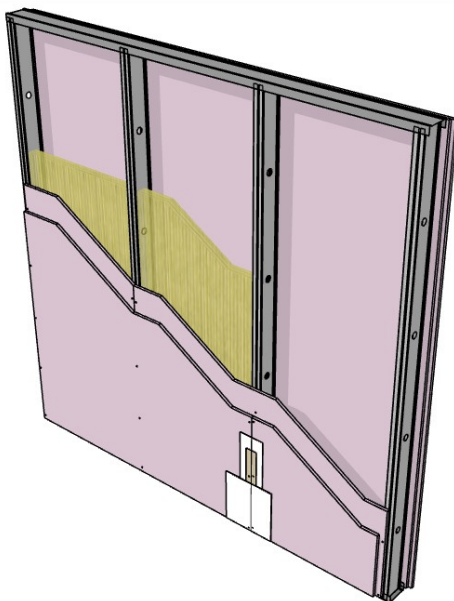

Pavimento superior – fiscais- consultorias – jurídico – politica – reunião

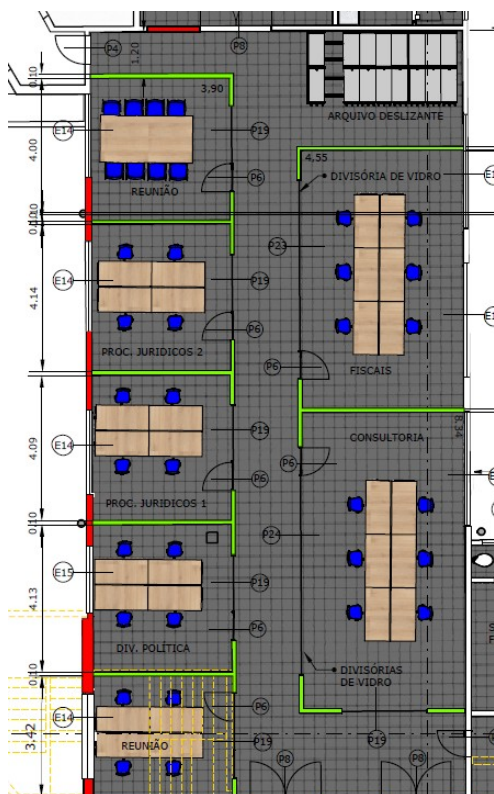

LEGENDA

- EXISTENTE
- A CONSTRUIR
- A DEMOLIR
- GESSO (DRYWALL)
- DIVISÓRIA DE VIDRO



Prefeitura Municipal da Estância Turística de Paraguaçu Paulista Estado de São Paulo

Pavimento térreo – administração e fazenda

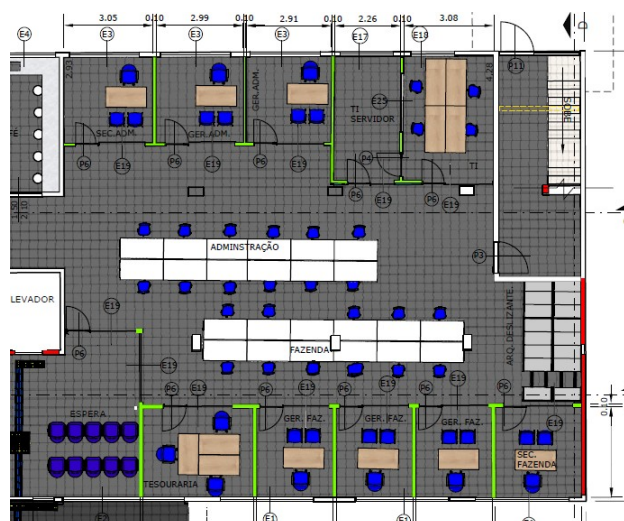

LEGENDA

- EXISTENTE
- A CONSTRUIR
- A DEMOLIR
- GESSO (DRYWALL)
- DIVISÓRIA DE VIDRO



Pavimento térreo – procon – banco - triagem

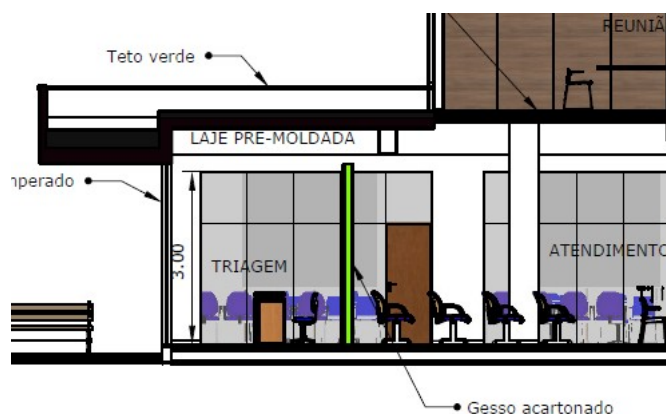

LEGENDA

- EXISTENTE
- A CONSTRUIR
- A DEMOLIR
- GESSO (DRYWALL)
- DIVISÓRIA DE VIDRO



CONSUMO DE MATERIAIS (FORRO REMOVÍVEL)

Quant.(M²) : 100.00

Digite a área do forro

AMF Forro Mineral 625 x 625mm perfil oculto borda AW

Item	Descrição	Quant. / M²	Un.	Quant. Total	R\$ Unit.	R\$ Total
1	Chapa fibra mineral 625 X 625 AW	1.05	M²	105.00	R\$ 0.00	R\$ 0.00
2	Suporte nivelador p/ perfil T	1.28	PÇ	128.00	R\$ 0.00	R\$ 0.00
3	Tirante p/ perfil T	1.28	PÇ	128.00	R\$ 0.00	R\$ 0.00
4	Perfil roda forro (cantoneira) 3000 mm	0.60	ML	60.00	R\$ 0.00	R\$ 0.00
5	Perfil longitudinal 3750 mm tipo T-24	1.60	ML	160.00	R\$ 0.00	R\$ 0.00
6	Perfil "L" transversal 11 x 11 x 625 mm	3.20	ML	320.00	R\$ 0.00	R\$ 0.00
7	Espaçador 625 (Um a cada duas placas)	1.28	PÇ	128.00	R\$ 0.00	R\$ 0.00
						R\$ 0.00

Obs.:

1. Materiais por M² de teto sem adicional por perdas ou recortes. Os índices de consumo referem-se a uma área de teto de 10m x 10m = 100M²;

2. Cargas adicionais como ilum., isolam. acúst., etc., deverão ser considerados a parte ;

3. Atenção p/ o item 4 (cantoneira) que em função da geometria do teto pode ter seu consumo substancialmente alterado;

4. Itens 2 e 3 podem ser substituídos por arame # 18 ;

Quantitativo referencial podendo apresentar distorções p/ mais ou p/ menos. Não substituindo um projeto executivo.



Prefeitura Municipal da Estância Turística de Paraguaçu Paulista **Estado de São Paulo**

00.03. PAGAMENTO

O pagamento será efetuado, 30 dias, após o material solicitado ser devidamente entregue e aceito pela Fiscalização da Prefeitura Municipal, que atestará o recebimento deste.

Constatada irregularidade nos materiais a serem entregues, o responsável não aceitará o (s) material (ais) e irá se manifestar através de comunicado. Após o recebimento do comunicado a contratada deverá providenciar a regularização da entrega de acordo com as especificações de contrato. Caso contrário sofrerá as sanções previstas no Contrato.

00.04. CRITÉRIO DE ACEITAÇÃO DOS MATERIAIS

Os participantes da licitação deverão estar cientes dos critérios de aceitação dos materiais, estabelecidos pelas especificações indicadas na planilha quantitativa de materiais e mais detalhadas neste Memorial Descritivo.

Para garantir a qualidade desejada não serão aceitos materiais fora das especificações descritas nos anexos deste Edital.

Paraguaçu Paulista, 10 de Outubro de 2018.

Eng.^a Elza Regina Salomão
CREA/SP: 139.4056