

Especificação de materiais – Pedras naturais – 191 0009-ARQ-PE-DOC-004-R02

Reforma do paço municipal – 17/8/18 - Revisão 10/01/20

Bancadas, divisórias, soleiras e peitoris de granito.

- Bancadas para café: granito cinza ocre e cuba de aço inoxidável de embutir tamanho médio com furação para torneira.



Cuba fabricada em Aço Inox 430, com 0,6 mm de espessura e acabamento polido, 47x30cm.



Cuba redonda com borda lisa para instalação por baixo da bancada e 16 cm de profundidade. Fabricada em Aço Inox 304, com 0,6 mm de espessura e acabamento acetinado. Diâmetro 30cm.



Café da administração e fazenda no pavimento térreo:

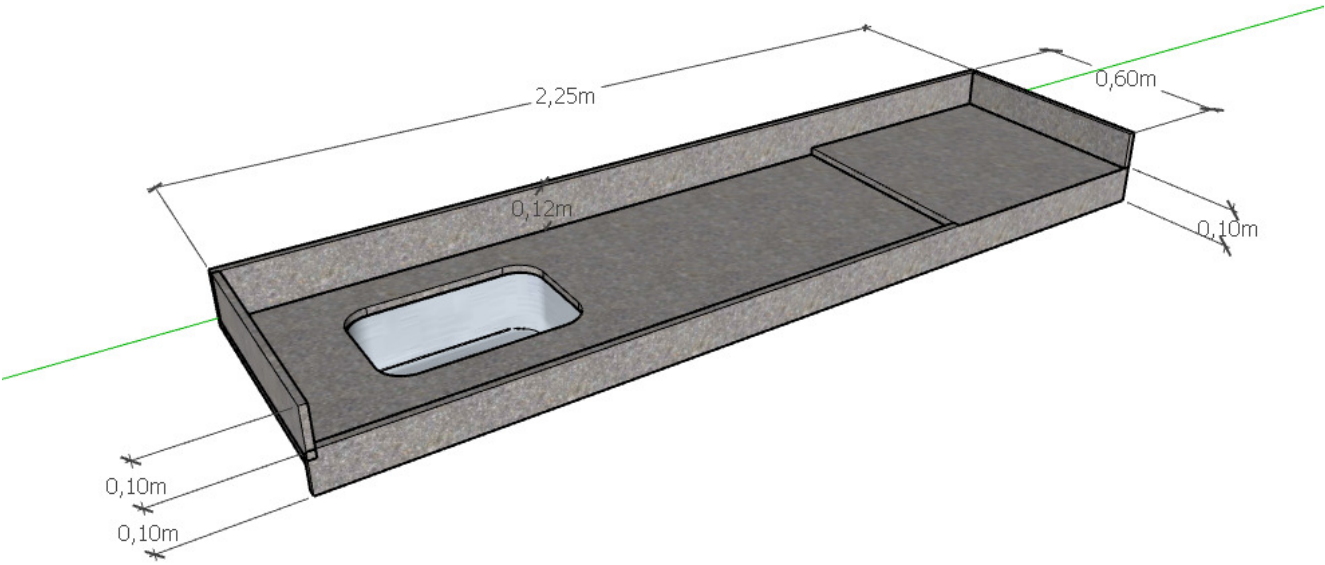
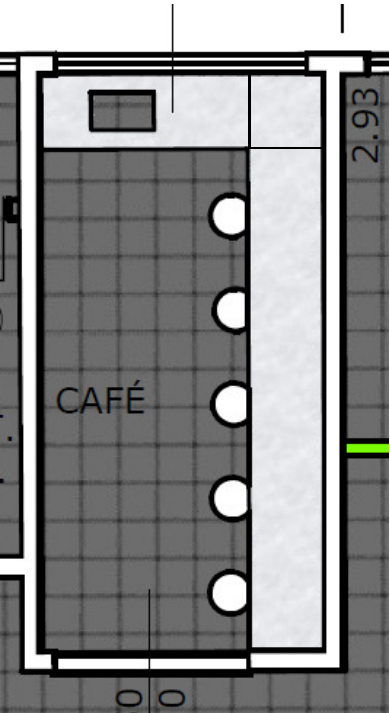

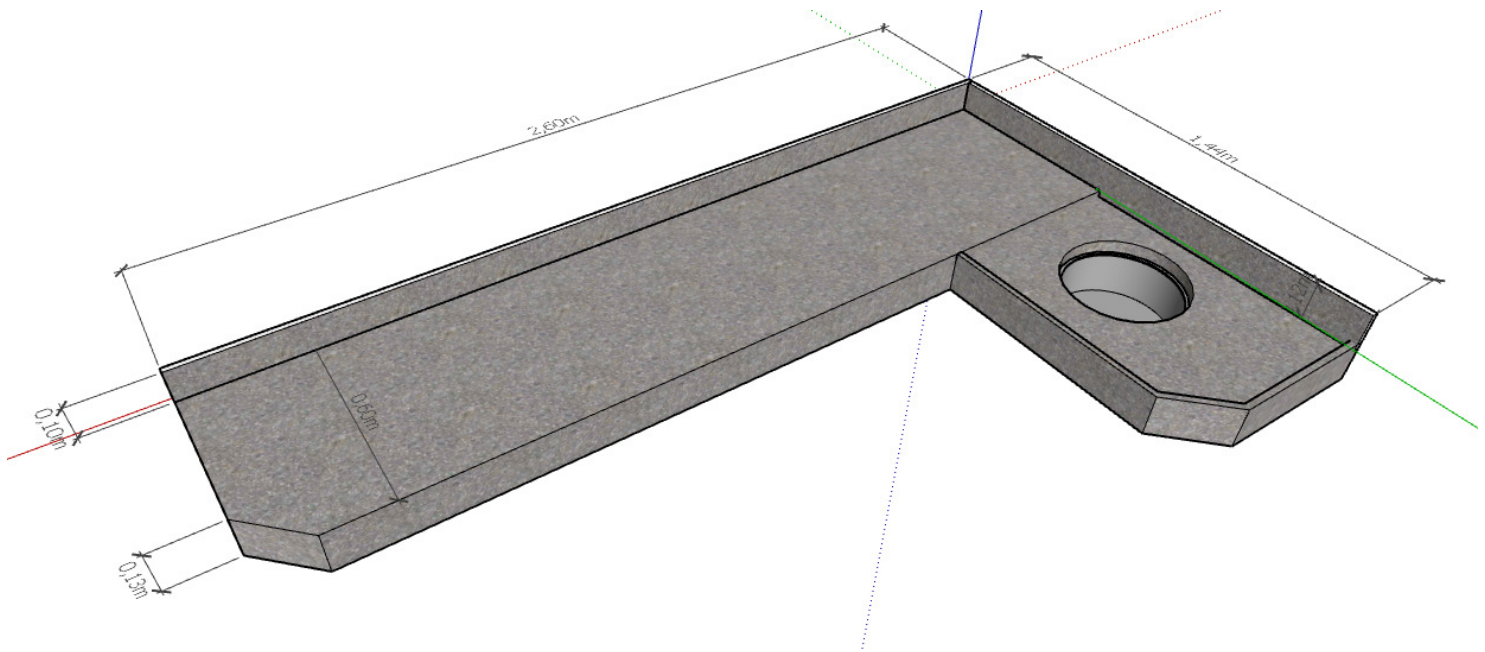
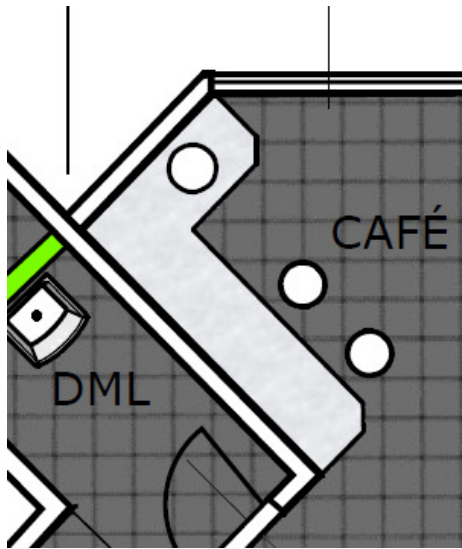

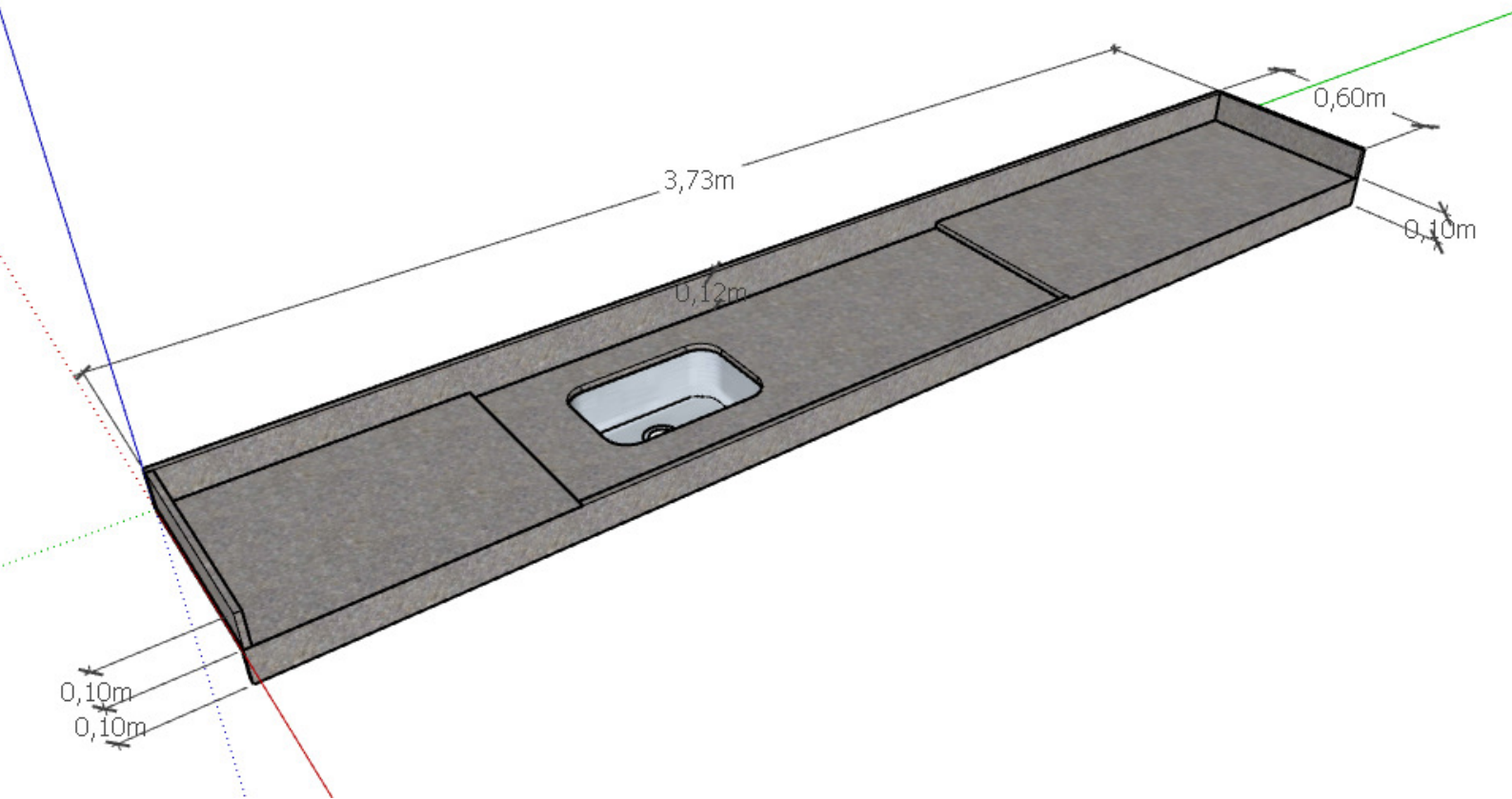
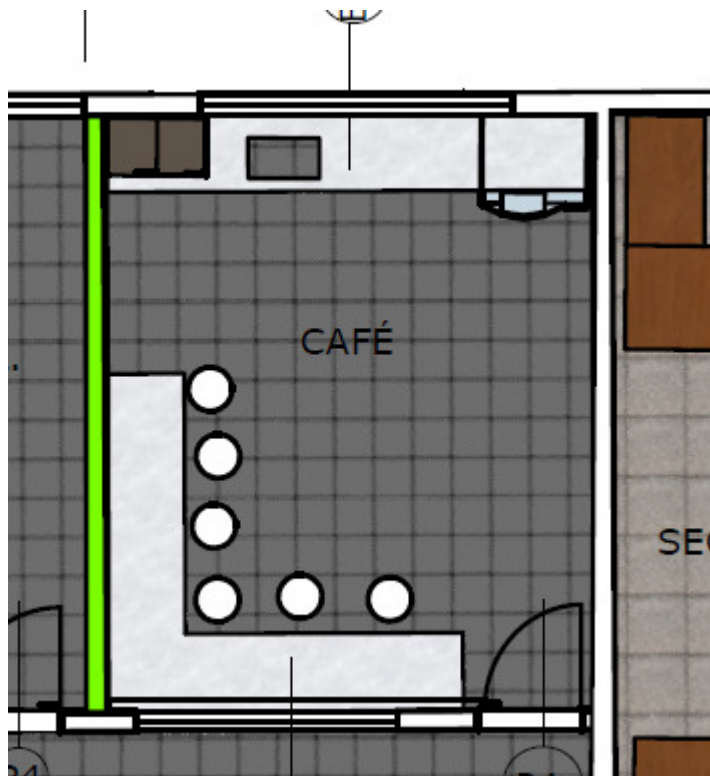

- Bancadas para sanitários cinza ocre e cuba de louça branca de embutir tamanho médio com furação para torneira.



Cuba de louça 305x390x145mm de embutir branca.



Sanitários para o Gabinete no pavimento superior (2x)

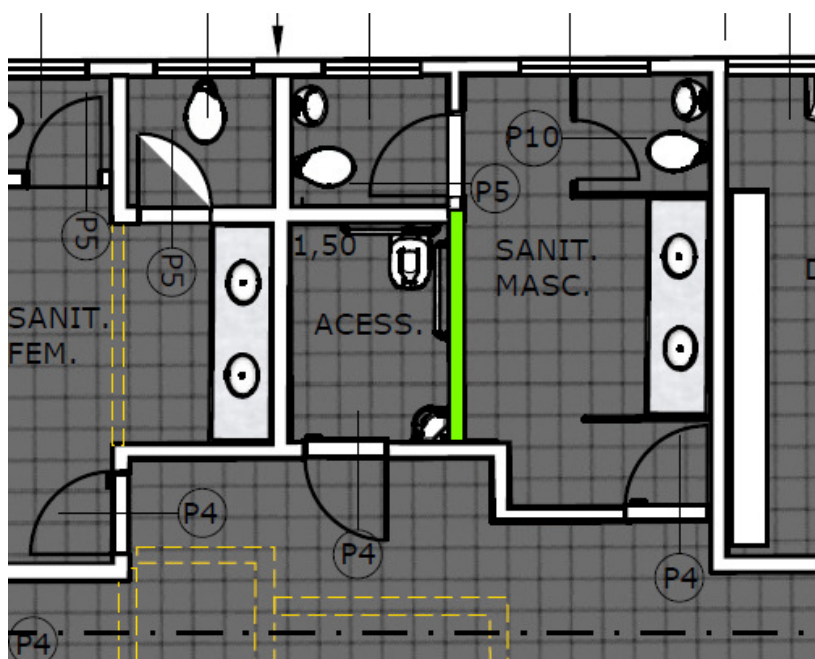

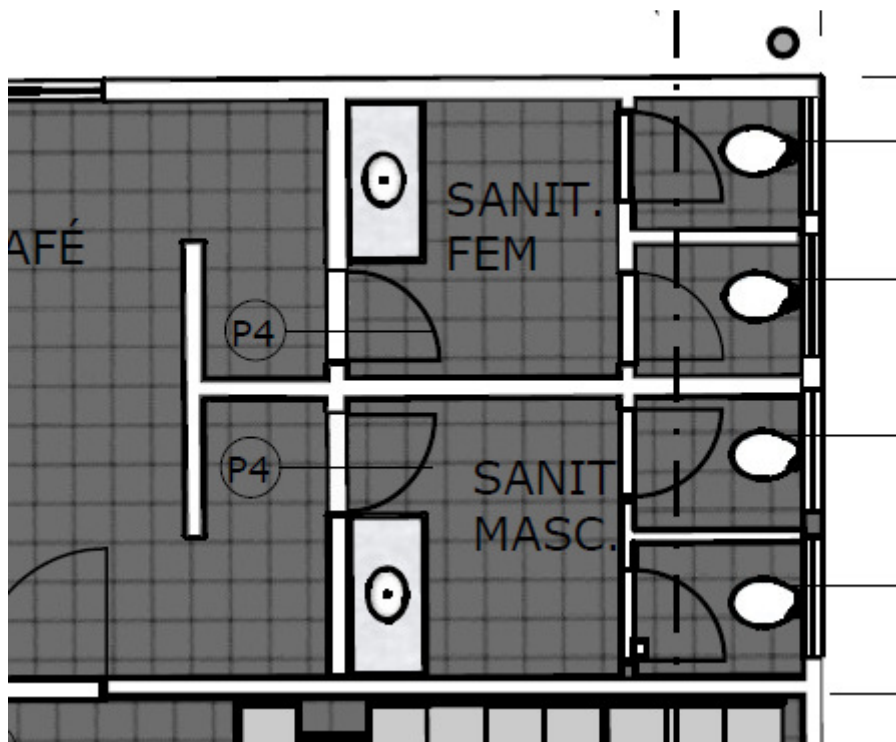
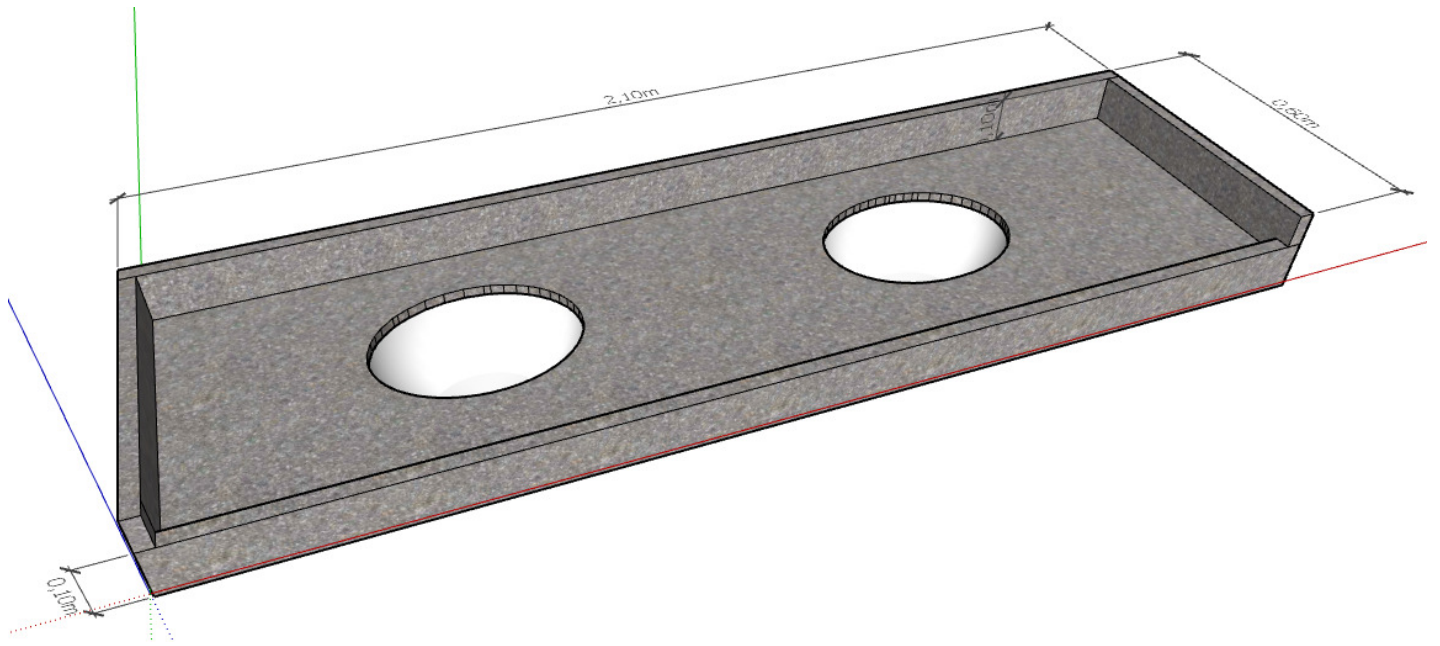

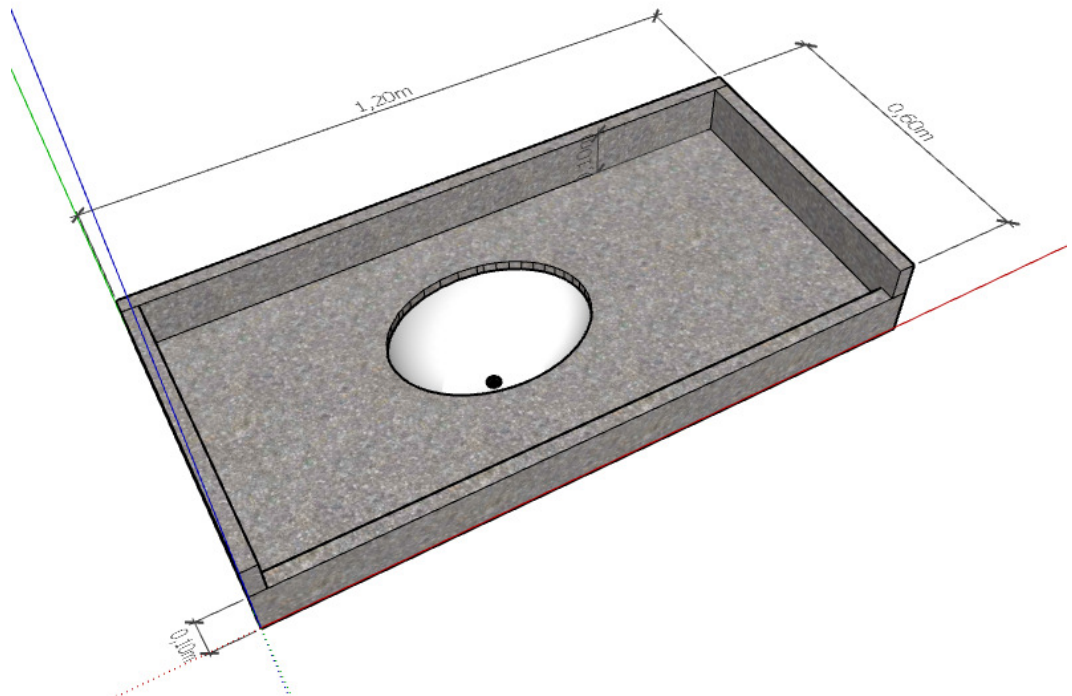
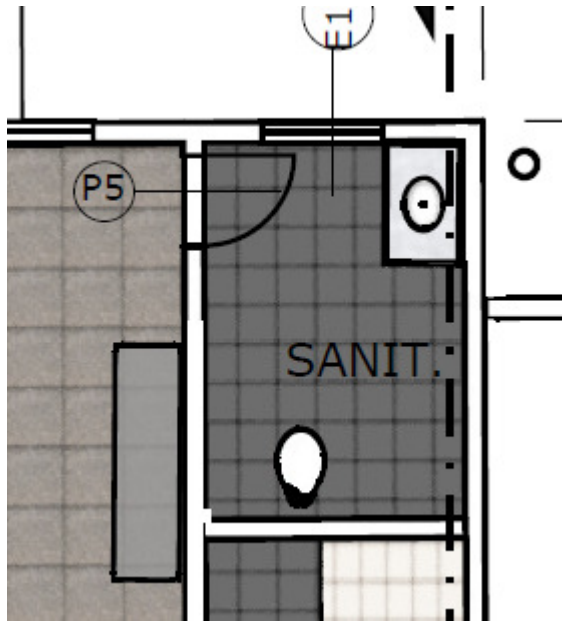

- Divisórias de granito cinza ocre:



Sanitário masculino do Gabinete no pavimento superior:

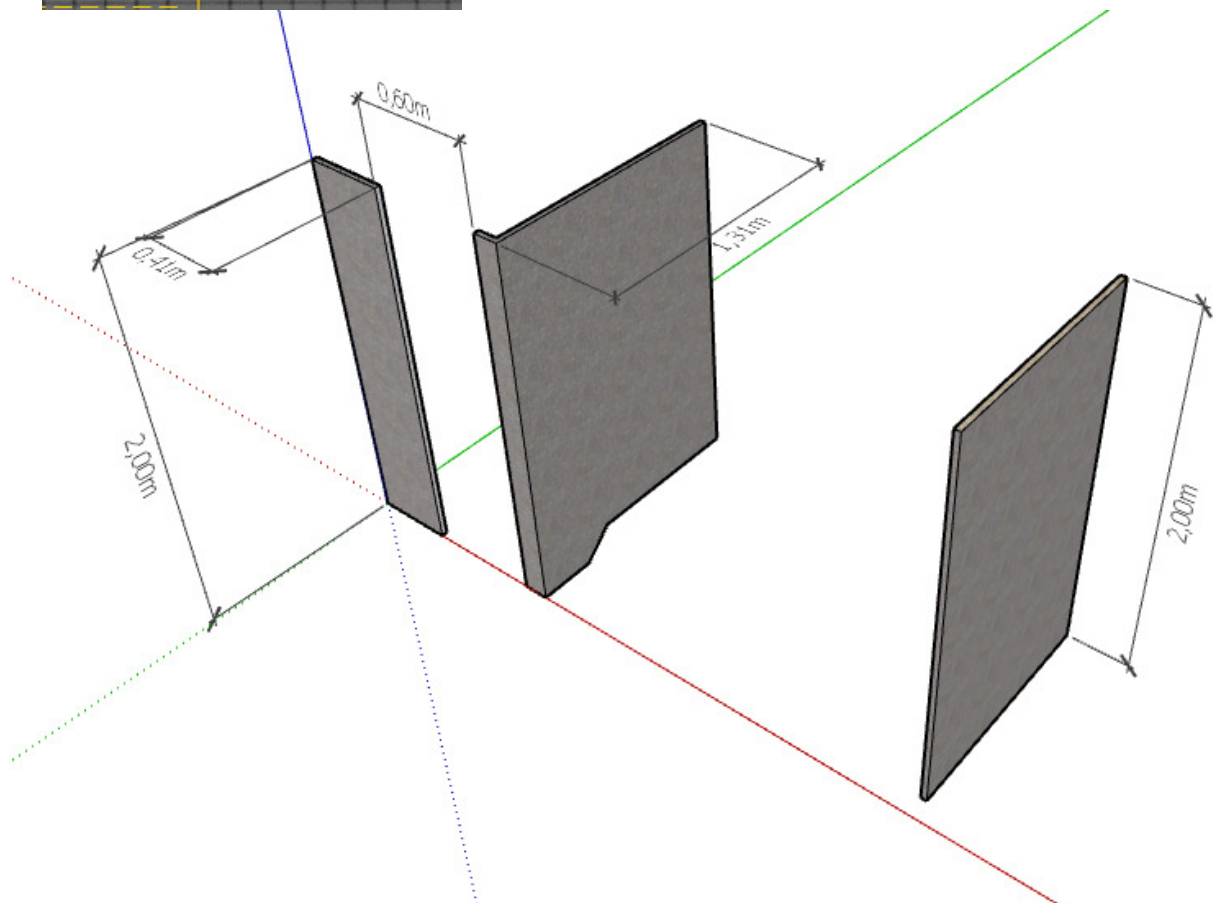
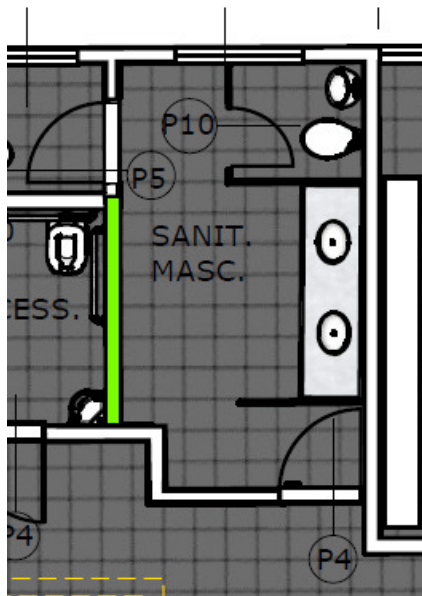

Sanitário da administração e fazenda do pavimento terreo:

