

DETALHAMENTO ESTRUTURA METÁLICA

ESC. _____ 1:100

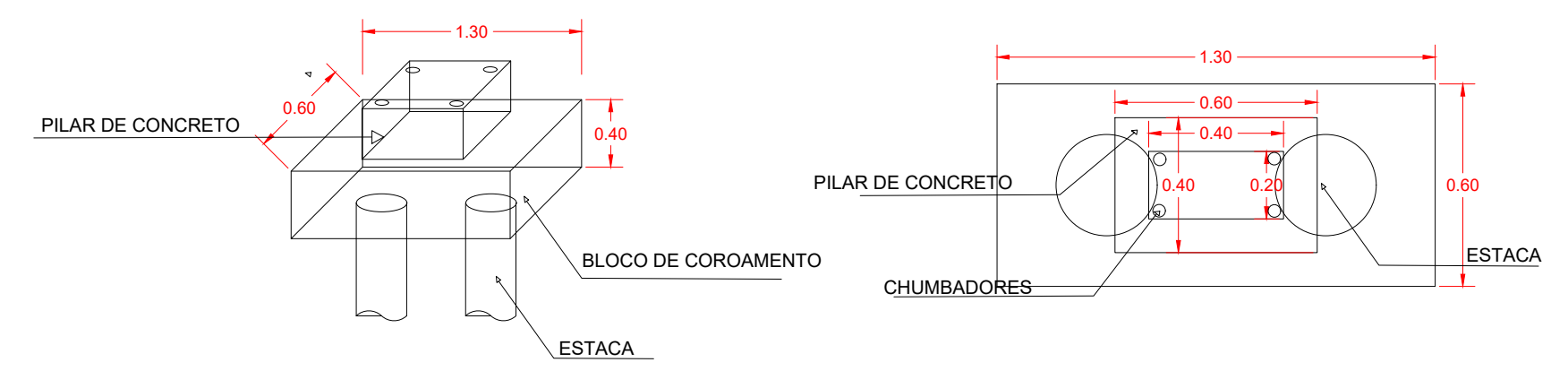

DETALHAMENTO BLOCO DE FUNDAÇÃO

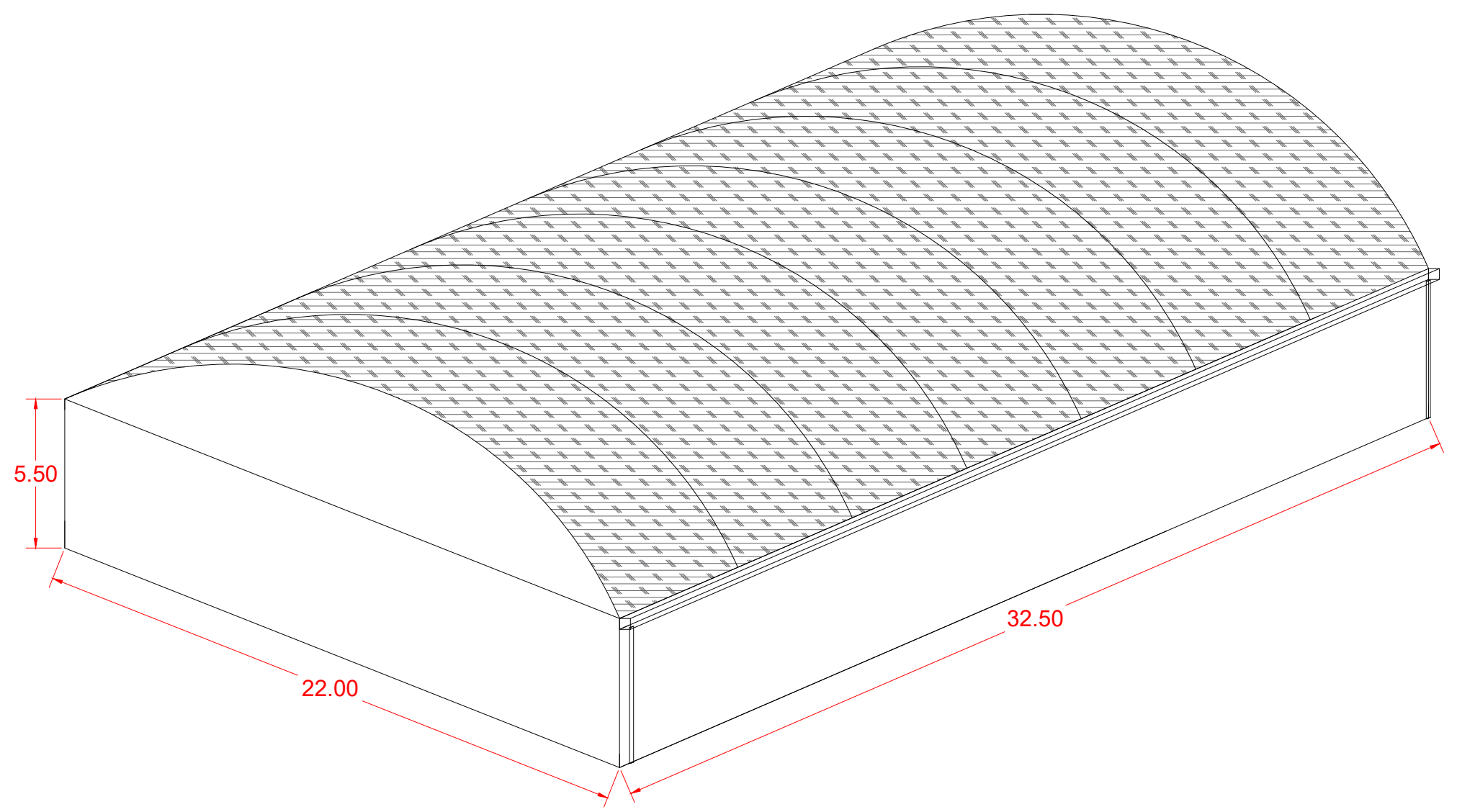

EM VISTA BARRACÃO

ESC. _____ 1:200

PROJETO PARA: COBERTURA DA QUADRA TIRO DE GUERRA		FOLHA 02/02
		NOVEMBRO 2020
PROPRIETARIO	PREFEITURA MUNICIPAL DE PARAGUAÇU PAULISTA	
ENDEREÇO DA OBRA	RUA DOZE DE MARÇO, Nº 890	
	CENTRO	
	PARAGUAÇU PAULISTA - SP	
		DECLARO QUE A APROVAÇÃO DO PROJETO NÃO IMPLICA NO RECONHECIMENTO POR PARTE DA PREFEITURA DO DIREITO DE PROPRIEDADE DO TERRENO.
LOCALIZAÇÃO SEM ESCALA		PREFEITURA MUNICIPAL DE PARAGUAÇU PAULISTA
ÁREAS		ENG º CIVIL ELZA REGINA SALOMÃO CREA/SP 0601394056
ÁREA DE COBERTURA 715 M²		
OBSERVAÇÕES:		
BROCAS: DIÂMETRO=30CM PROFUNDIDADE=5M		
PILAR METÁLICO: PILAR TRELIÇADO U DE 127 #2,65MM TRV C/U DE ENC. DE 142 #2,25MM		
TESOURAS EM ARCO: TESOURA EM ARCO COM PERFIL U DE 100X40 #2,65		
CONTRAVENTO: CONTRAVENTO VERTICAL E HORIZONTAL C/ FERRO 10MM AÇO 1020		
TERÇAMENTO DA COBERTURA: 17X33 LINHA DE TERÇA DE COBERTURA C/ PERFIL GEE 75X40X15 #2,25		
TELHAMENTO DA COBERTURA: TELHA DE CHAPA DE AÇO ONDULADO RT 17 #0,50		