

ELEVAÇÃO FRONTAL
ESC - 1:150

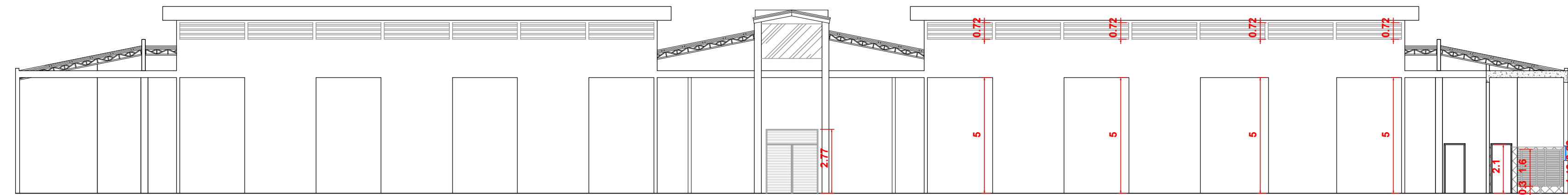

CORTE AA
ESC - 1:150

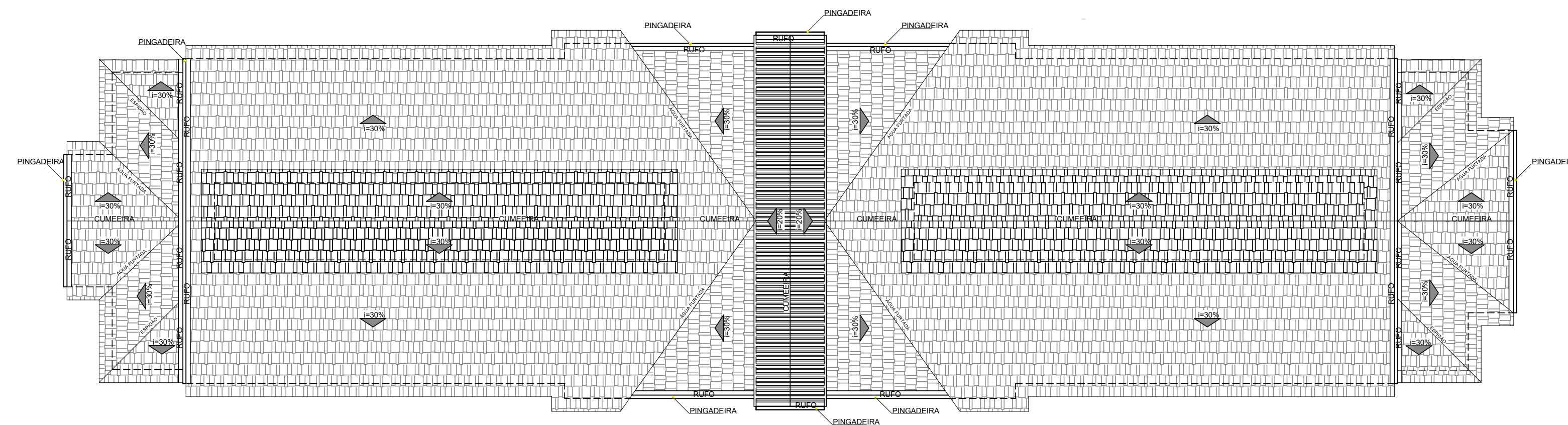

PLANTA DE COBERTURA
ESC - 1:175

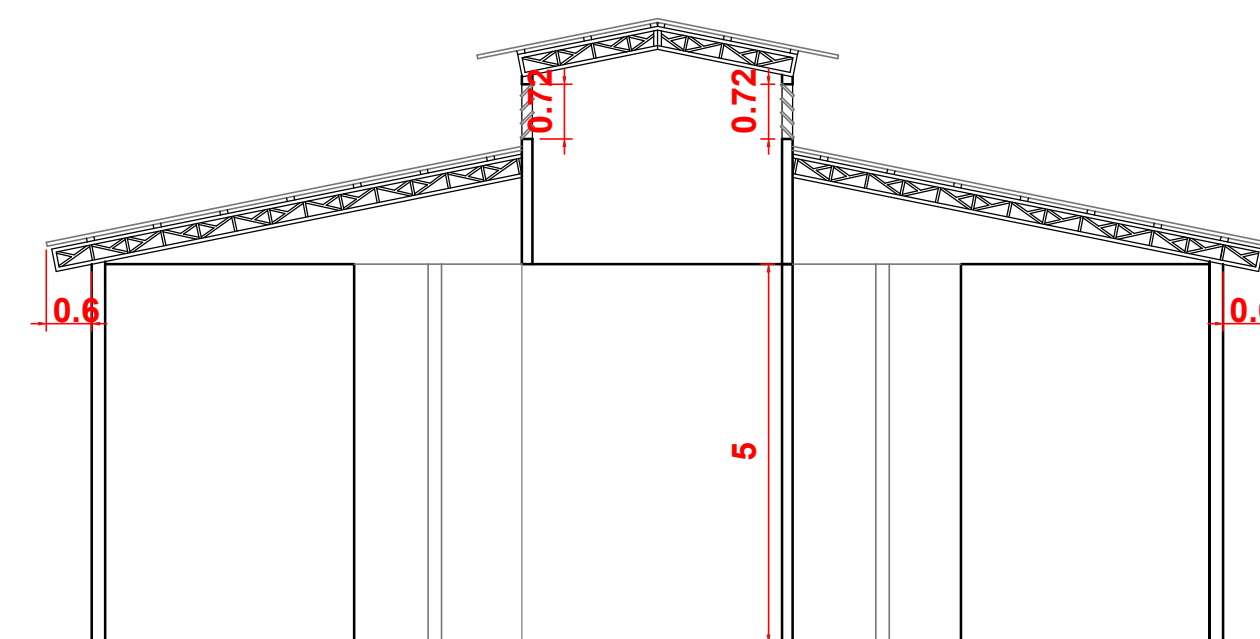

CORTE BB
ESC - 1:100

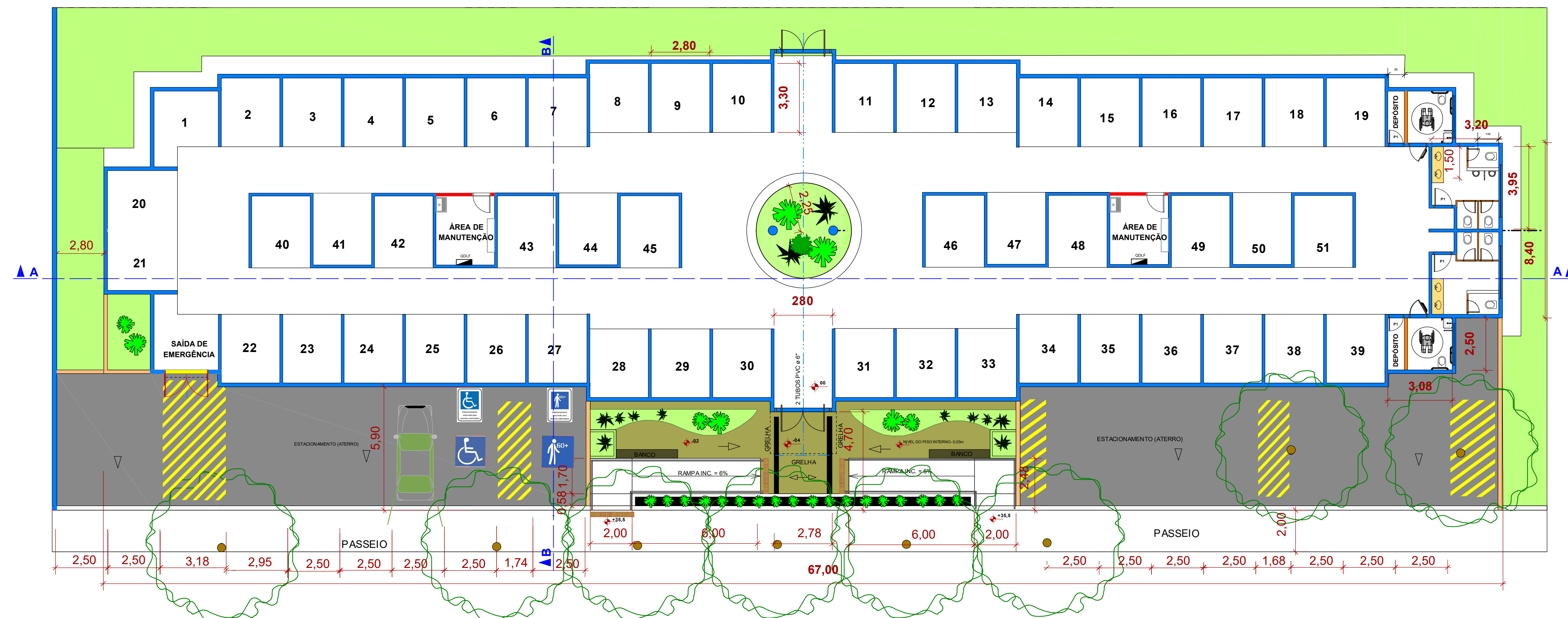

PLANTA BAIXA
ESC - 1:125



PREFEITURA MUNICIPAL DA ESTÂNCIA
TURÍSTICA DE PARAGUAÇU PAULISTA
ESTADO DE SÃO PAULO

PROJETO ARQUITETÔNICO BÁSICO FOLHA ÚNICA

Conclusão da Obra do Pavilhão Turístico

LOCAL: Av. Brasil, nº1107
BAIRRO: Vila Affine
CIDADE : Paraguaçu Paulista - SP

RESPONSÁVEL TÉCNICO

ELZA REGINA SALOMÃO
Engenheira Civil
CREA/SP 060139405-6



ESCALA INDICADAS FOLHA A1

ÁREAS
TERRENO..... 15.329,15m²
ÁREA DA OBRA..... 1.518,98m²

Prefeitura Municipal da Estância Turística de Paraguaçu Paulista - CNPJ nº. 44.547.305/0001-93
Av. Siqueira Campos, 1.430 – Praça Jornalista Mário Pacheco - Centro - CEP 19.703-061
Fone: (18)3361-9100 - Fax: (18)3361-1331 – gabinete@eparaguacu.sp.gov.br
Estância Turística de Paraguaçu Paulista - SP