

NORMAS NBR 9050 - 2020 PARA REFERÊNCIA

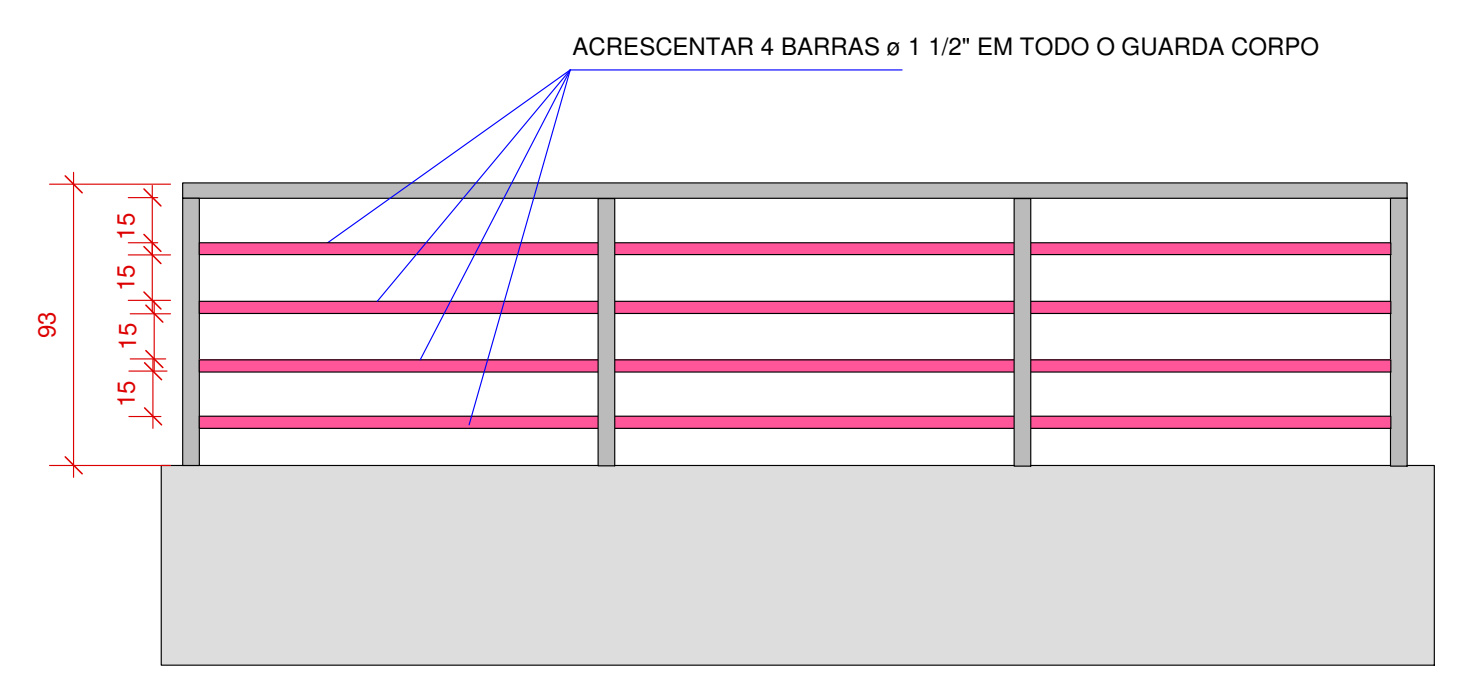

COMPRIMENTO TOTAL DAS BARRAS ADICIONAIS = 56,05 X 4 = 224,20m

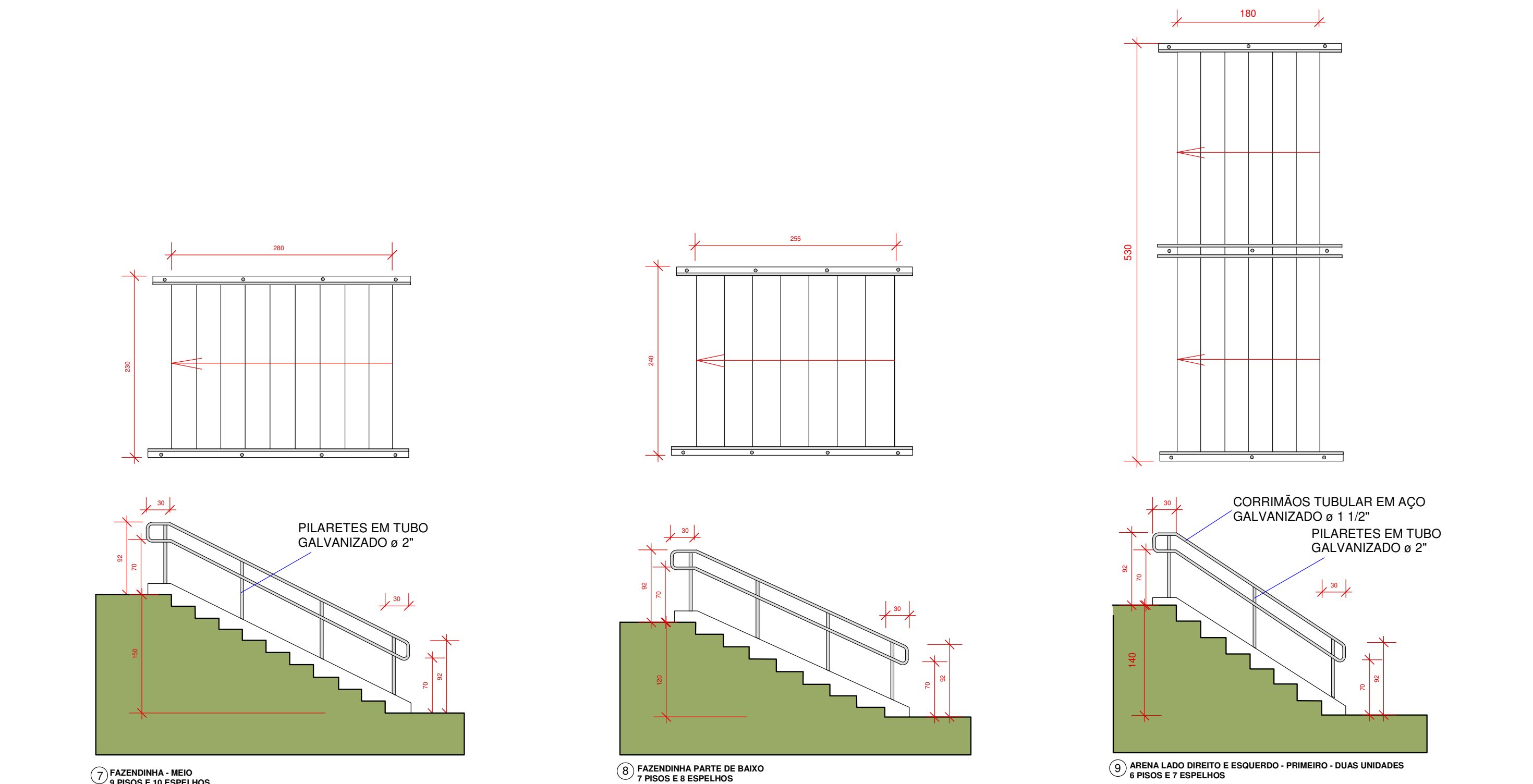
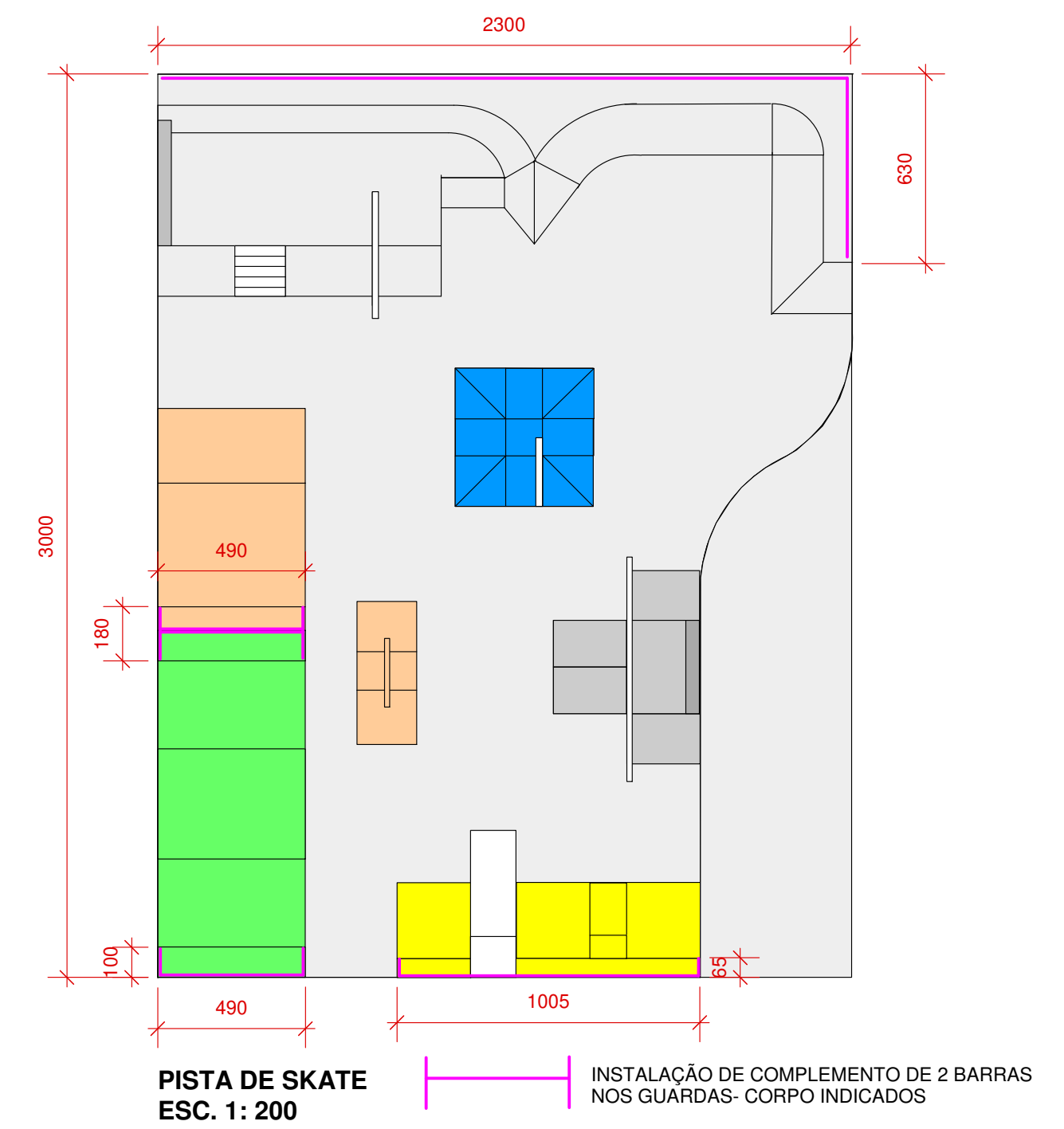
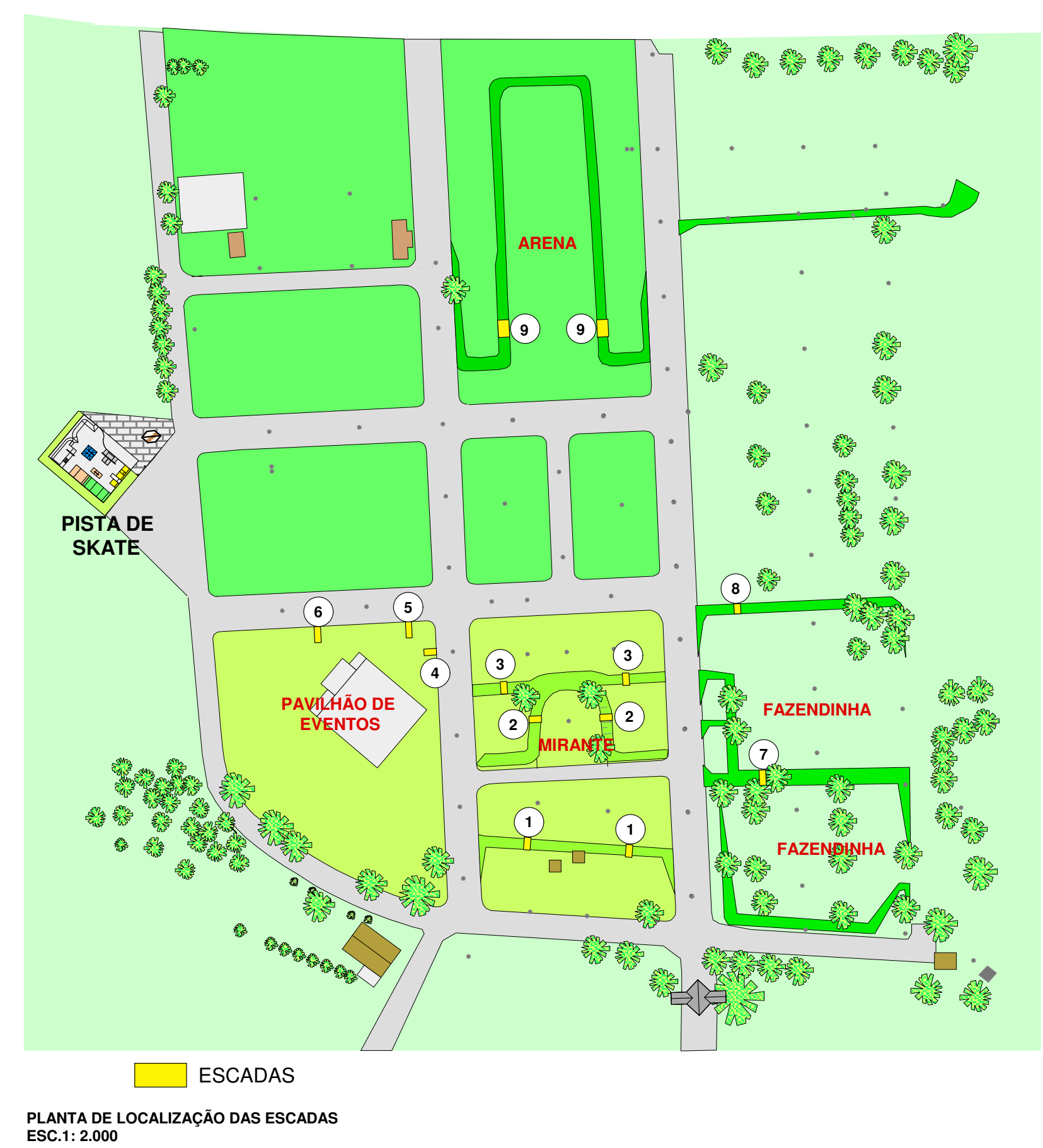
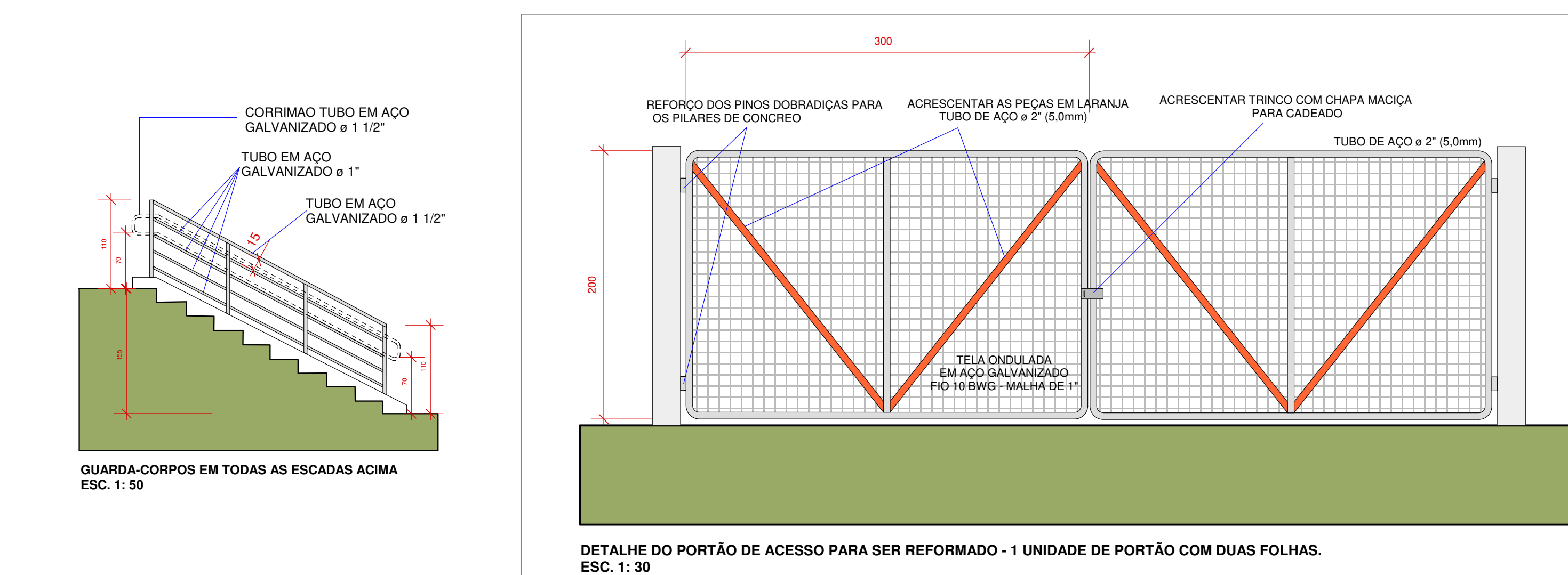

<p>ÁREAS</p> <p>TERRENO 398.712,50 m2 (16,61 ALQ.)</p> <p>ÁREA DE EXPOSIÇÕES 97.029,20 m2 (4,04 ALQ.)</p>	<p>PORTARIA 122,79m²</p> <p>ADMINISTRAÇÃO 194,55m²</p> <p>CENTRO DE CONVENÇÕES 1.614,64m²</p> <p>ABRIGO AUTOMODELISMO 113,62m²</p> <p>ABRIGO AEROMODELISMO 223,76m²</p> <p>GALPÃO DE LEILÃO 485,21m²</p> <p>SANITÁRIO 1 91,70m²</p> <p>SANITÁRIO 2 35,92m²</p> <p>PAVILHÃO DE EVENTOS 1.229,31m²</p> <p>TORRE DE CRONOMETRAGEM 20,76m²</p>	<p>ANTÔNIO TAKASHI SASADA PREFEITO MUNICIPAL</p> <p>AUTOR Arq. Dênis Mendes de Moraes CAU A96375-5</p>	<p>PREFEITURA MUNICIPAL DA ESTÂNCIA TURÍSTICA DE PARAGUAÇU PAULISTA</p> <p>AV. GASPAR AMPUDIA</p> <p>PARAGUAÇU PAULISTA - SP</p>	<p>CENTRO DE CONVERGÊNCIA TURÍSTICA</p> <p>CONSTRUÇÃO DE CORRIMÃOS E GUARDA CORPOS NO RECINTO DE EXPOSIÇÕES NO CENTRO DE CONVERGÊNCIA TURÍSTICA</p> <p>ESCADAS - CORRIMÃOS - GUARDA CORPOS PARA A PISTA DE SKATE</p>	<p>MAIO DE 2022</p> <p>FOLHA UNICA</p>
--	--	--	---	--	--