

PLANTA COM ALTERAÇÃO

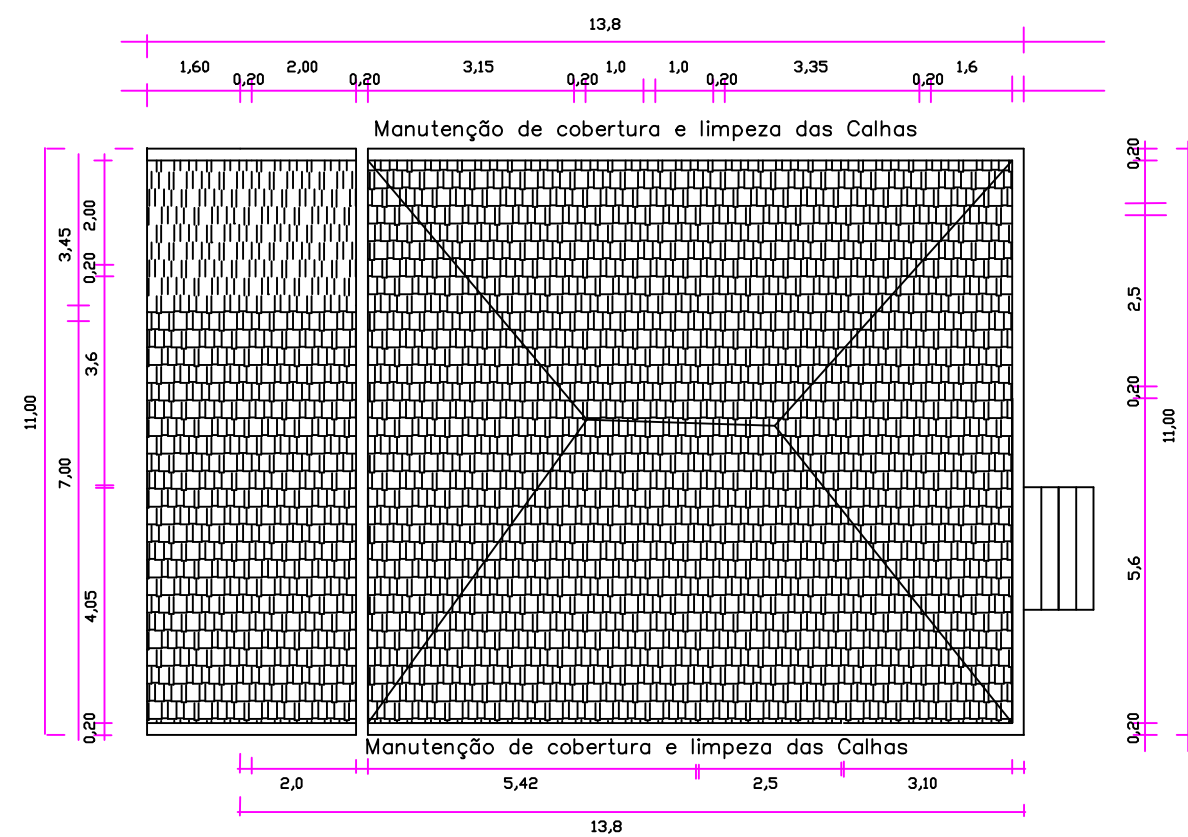

COBERTURA

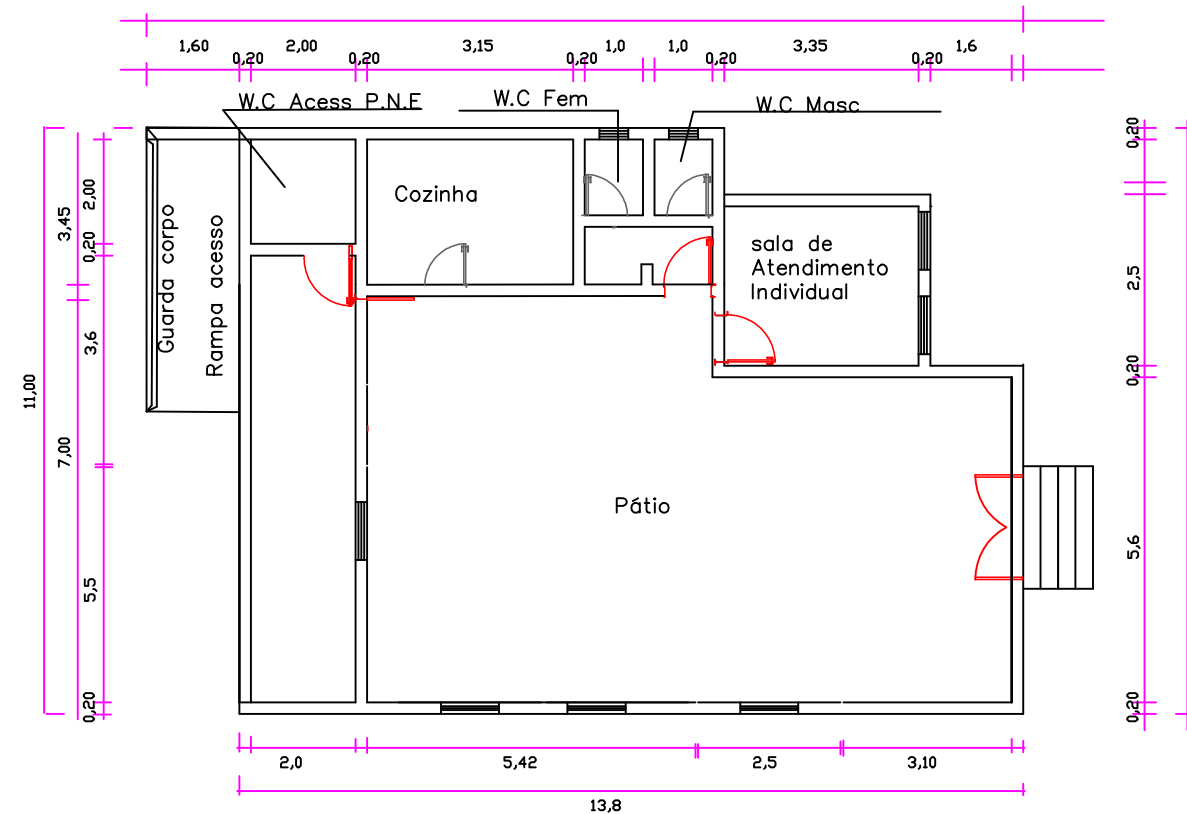

PLANTA ATUAL

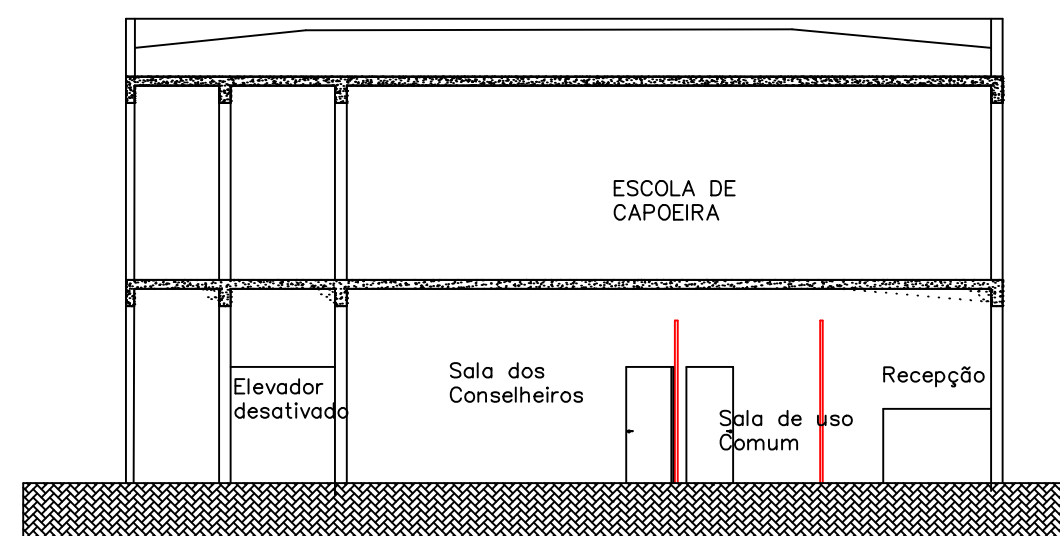

CORTE AA



PREFEITURA MUNICIPAL DA ESTÂNCIA
TURÍSTICA DE PARAGUAÇU PAULISTA
ESTADO DE SÃO PAULO

PROJETO ARQUITETÔNICO BÁSICO

FOLHA
ÚNICA

Reforma e Adequação Antigo Predio do
Departamento de Cultura/ ser Sede do Conselho
Tutelar

LOCAL: Praça de Matriz S/N

BAIRRO: Centro

CIDADE : Paraguaçu Paulista - SP

RESPONSÁVEL TÉCNICO

Edil José da Silva
Arquiteto e Urbanista
CAU A189488-9

ANTONIO TAKASHI SASSADA
PREFEITO



ESCALA

INDICADAS

FOLHA

A2

ÁREAS

TERRENO.....

ÁREA CONSTRUÍDA..... 286,00m²

ÁREA DE REFORMA..... 286,00m²

Prefeitura Municipal da Estância Turística de Paraguaçu Paulista - CNPJ nº. 44.547.305/0001-93
Av. Siqueira Campos, 1.430 – Praça Jornalista Mário Pacheco - Centro - CEP 19.703-061
Fone: (18)3361-9100 - Fax: (18)3361-1331 – gabinete@paraguacu.sp.gov.br
Estância Turística de Paraguaçu Paulista - SP