



Prefeitura Municipal da Estância Turística de Paraguaçu Paulista

Estado de São Paulo

DEPARTAMENTO MUNICIPAL DE TURISMO E CULTURA

Av. Miguel Deliberador, 217 – Centro, CEP.: 19.700-001 – Tel.: (18) 3361.9632

e-mail: turismo@eparaguacu.sp.gov.br

TERMO DE REFERÊNCIA

1 - OBJETO

1.1. O presente termo de referência dispõe sobre **Contratação de empresa especializada em locação de um palco com medidas de 12m x 8m em estrutura metálica e equipamentos de sonorização e iluminação profissional de acordo do Rider técnico da dupla Mary Galvão e Mário Campanha, que atenderá a apresentação da cantora Letícia Ribeiro, artista esta do município de Paraguaçu Paulista**, durante o show de abertura da 1ª Estância Sertaneja, a ser realizado no dia 18 de agosto de 2022, na Av. Miguel Deliberador, 217 – Centro, ao lado da Praça João XXII – Fonte Luminosa, na Estância Turística de Paraguaçu Paulista - SP.

1.2. A programação de abertura da 1ª Estância Sertaneja no dia 18/11/2022 – Sexta-feira obedecerá a seguinte programação: As 20h30 – Show com a dupla Mary Galvão e Mario Campanha; As 22h30 às 00h00.

2 – JUSTIFICATIVA

2.1. A Prefeitura Municipal da Estância Turística de Paraguaçu Paulista-SP, através do Departamento Municipal de Turismo e Cultura, promoverá a 1ª Estância Sertaneja nos dias 18,19 e 20 de novembro de 2022 com objetivo de preservar as manifestações culturais através da música sertaneja que tem suas origens na moda de viola, oferecendo oportunidade aos cantores e duplas sertanejas do nosso município oportunizando também as entidades que oferece serviço social ao município em arrecadar recursos na venda de produtos gastronômicos na praça de alimentação permitindo também o desenvolvimento do turismo em nossa Estância Turística.

2.2. Considerando que a municipalidade não dispõe de estruturas, equipamentos e pessoal especializado na sua montagem e operacional dos equipamentos, faz necessário a contratação de empresas especializada para esse fim.

2.3. As despesas de transporte de equipamentos, montagem e desmontagem de estruturas, montadores, alimentação, leis sociais, instalações e acidentes com terceiros, alimentação e hospedagem da equipe deverá ocorrer por conta exclusiva da empresa contratada, e estão contidos no preço orçado.

2.4. Todos os materiais necessários para a execução dos serviços, serão fornecidos pela contratada deverão ser acompanhados por um responsável.

3 – ESPECIFICAÇÕES DAS ESTRUTURAS NECESSÁRIAS

ITEM	DESCRIÇÃO	UNID.	QTDE.
01	Locação de Palco em estrutura metálica, modelo 2 águas, medindo 12m x 8m, com pé direito de 7m de altura, coberto com lona anti-chamas, piso em madeirite naval, do solo ao piso 1,60m de altura, cortina de sombrites, guarda corpo laterais e fundo do palco, aterramento, escada de acesso, 01 (uma) área de serviço medindo 4m x 3m, 01 (uma) hause mix. Emissão de ART – Anotação de Responsabilidade Técnica e Laudo de ensaio de resistência da Lona.	Serv.	01
02	Locação de Sonorização e Iluminação Profissional para atender show da dupla Mary Galvão e Maestro Mário Campanha e para apresentação da cantora Letícia Ribeiro do município de Paraguaçu Paulista no dia 18/11/22, seguirá os equipamentos especificados conforme segue o Rider abaixo: RELAÇÃO DE EQUIPAMENTOS PARA P. A.	Serv.	01



Prefeitura Municipal da Estância Turística de Paraguaçu Paulista

Estado de São Paulo

DEPARTAMENTO MUNICIPAL DE TURISMO E CULTURA

Av. Miguel Deliberador, 217 – Centro, CEP.: 19.700-001 – Tel.: (18) 3361.9632

e-mail: turismo@eparaguacu.sp.gov.br

01 Console de 48x08x02+VCAS, EM PERFEITO ESTADO DE USO, os modelos: PM1D, PM5DRH, M7CL, CL5S, Soundcraft Vi6, Si3.

01 Processador para o PA - BSS Ominidrive, DBX480, DOLBY LAKE.

02 Equalizadores gráfico estéreo KLARK TEKNIK DN 360, BSS FCS960.

01 Intercomunicador DE MUITO BOA QUALIDADE conectado ao monitor mix.

EQUIPAMENTOS PARA MONITOR

01 Console de 48x16x02 sendo EM PERFEITO ESTADO DE USO, os modelos: PM1D, PM5DRH, M7CL, CL5.

08 Monitores SM400 ou SM222

01 Processador de 3 ou 4 vias SIDE – BSS Ominidrive

01 sistema de side fill stereo duplo: 4- KF850, 4 SB850

01 Sub para bateria. 1- SB850 COM CROSSOVER E AMPLIFICADOR COMPATÍVEL

1 Intercomunicador DE MUITO BOA QUALIDADE conectado ao Housemix (indispensável)

OBSERVAÇÕES IMPORTANTES:

NÃO ACEITAMOS CONSOLES ANALOGICOS E NACIONAIS

NÃO SERÃO ACEITAS CONSOLES DIGITAIS DAS MARCAS: BEHRINGER, MACKIE, ROLAND E 01V96.

O P.A. deverá ser estéreo com excelente cobertura e resposta de frequência, compatível com o local a ser sonorizado. House mix posicionada a no máximo 35 metros do palco com pressão sonora mínima de 115 dBs.

O monitor mix deve ter ótima situação de visualização do palco, montada no mesmo nível do palco.

AC, do palco, deverá ser de 127 volts devidamente aterrados e estabilizados.

Todo o sistema deverá estar checado e pronto para o trabalho 3 horas antes da chegada da equipe técnica.

MICROFONES, D.I. & STANDS

01- SM 91, D 112 OU RE 20

02- SM 57

01- SM 57 BETA

03- C 451 OU SM 81

04- BETA 56 OU SM 98 OU E604.

02- BETA 58 SEM FIO ORIGINAL

10- DIRECT BOX

01 AMPLIFICADOR PARA GUITARRA FENDER TWIN OU MARSHALL JCM900 OU 2000

01 AMPLIFICADOR PARA BAIXO GK 800 COM UMA CAIXA DE 4X10 E OUTRA DE 1X15.

01 BATERIA COMPLETA (YAMAHA, PEARL, DW)

02 PRATICÁVEIS PARA BATERIA.

CONTANDO SEMPRE COM O PROFISSIONALISMO E BOM SENSO DA(S) EMPRESA(S) DE SONORIZAÇÃO ENVOLVIDA(S), COLOCAMOS A DISPOSIÇÃO PARA ESCLARECER QUALQUER DÚVIDA.

II – RAIDER TÉCNICO: LETÍCIA RIBEIRO

1. A cantora Leticia Ribeiro e Banda se adaptará nos equipamentos existentes na estrutura do palco bem como a iluminação programada



Prefeitura Municipal da Estância Turística de Paraguaçu Paulista

Estado de São Paulo

DEPARTAMENTO MUNICIPAL DE TURISMO E CULTURA

Av. Miguel Deliberador, 217 – Centro, CEP.: 19.700-001 – Tel.: (18) 3361.9632

e-mail: turismo@eparaguacu.sp.gov.br

para a dupla Mary Galvão e Mário Campanha. 2. Os Instrumentos a serem utilizados pela Banda da cantora Letícia Ribeiro será: 01 Bateria; 01 Baixo; 01 Violão; 01 Voz e 01 Sanfona.		
OBSERVAÇÃO: A ESTRUTURA DE SOM E ILUMINAÇÃO DEVERÃO SER RETIRADOS AO FINAL DO SHOW DA CANTORA LETÍCIA RIBEIRO.		

3.5. Imputs:

CH	INSTRUMENTOS	MIC / DI	INSERT P. A	INSERT MON
1	BUMBO	SM-91/D112 / RE 20	Q/COMP/GATE	EQ/COMP/GATE
2	CAIXA UP	SM 57 BETA	GATE/COMP	GATE/COMP
3	CAIXA DOWN	SM 57		
4	HI-HAT	SM 81/451		
5	TOM 1	BETA 56/SM 98/E604	GATE	GATE
6	TOM 2	BETA 56/SM 98/E604	GATE	GATE
7	SURDO	BETA 56/SM 98/E604	GATE	GATE
8	OVER L	SM81/ 451		
9	OVER R	SM 81 / 451		
10	BASS	DI ATIVO		
11	GTR L	DI		
12	GTR R	DI		
13	VIOLAO	DI ATIVO		
14	VIOLAO FRENTE	DI		
15	SANFONA	DI		
16	VOZ MÁRIO	BETA 58 SEM FIO		
17	VOZ MEIRE	BETA 58 SEM FIO		
18 a 35	RESERVA.			

Vias	Músicos	Ear/Spot
01	Mário	SM222
02	Meire	SM222
03	Bass	SM222
04	Violao	SM222
05	Gtr	SM222
06	Key	SM222
07	Bat	SM222
08	Sub	2 x 18
09		
10		
11	SIDE – L	
12	SIDE – R	



Prefeitura Municipal da Estância Turística de Paraguaçu Paulista

Estado de São Paulo

DEPARTAMENTO MUNICIPAL DE TURISMO E CULTURA

Av. Miguel Deliberador, 217 – Centro, CEP.: 19.700-001 – Tel.: (18) 3361.9632

e-mail: turismo@eparaguacu.sp.gov.br

I. MAPA DE PALCO

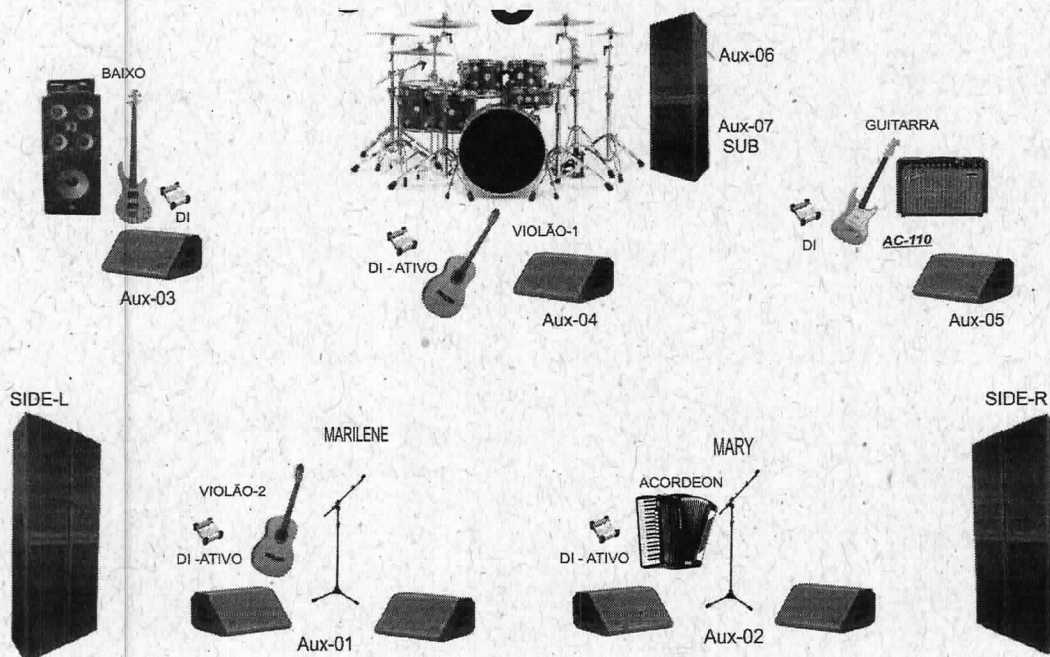

II – RIDER TÉCNICO – ILUMINAÇÃO MARY GALVÃO e MÁRIO CAMPANHA

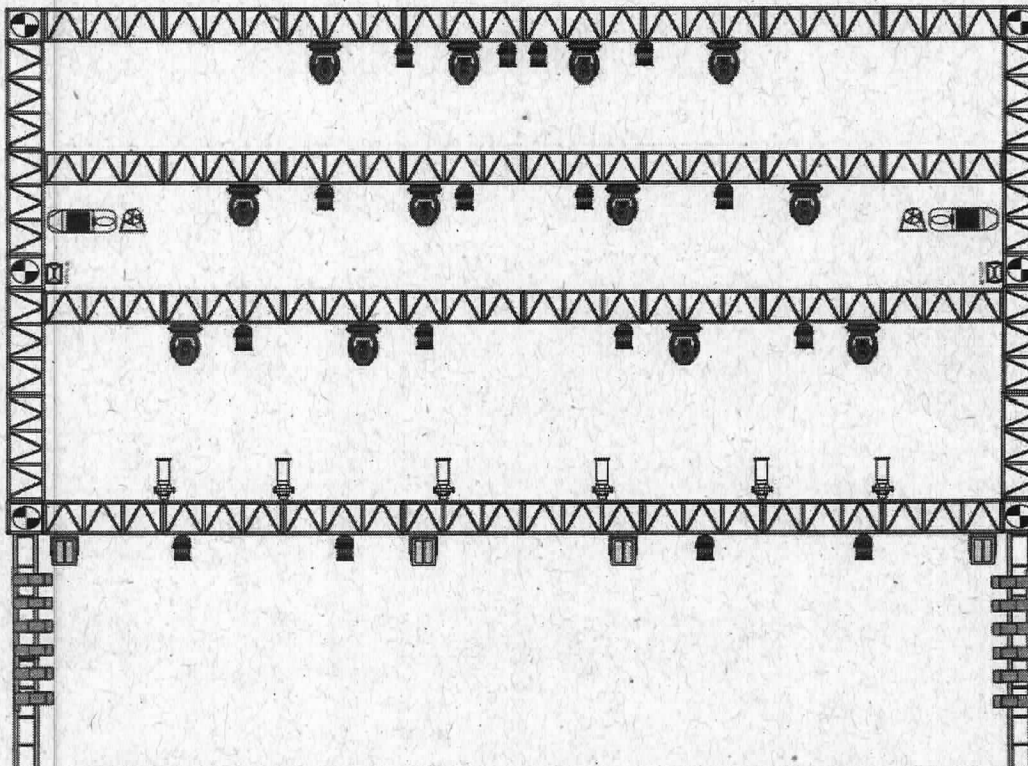

Mary



Prefeitura Municipal da Estância Turística de Paraguaçu Paulista





Estado de São Paulo

DEPARTAMENTO MUNICIPAL DE TURISMO E CULTURA

Av. Miguel Deliberador, 217 – Centro, CEP.: 19.700-001 – Tel.: (18) 3361.9632

e-mail: turismo@eparaguacu.sp.gov.br

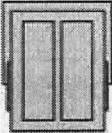
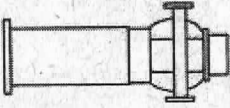
Equipamentos necessários:

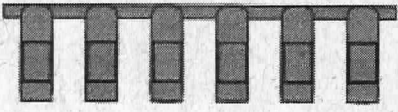
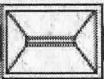
	12. BEAM 200 5R OU SIMILAR <u>Ter em mãos patch ou manual</u>
	16. PAR LED RGBW 12W <u>Endereçamento individual</u>
	04. MINI BRUTT C/G LÂMPADAS
	07. ELIPSOIDAL C/IRIS
	02. MAQUINA DE FUMAÇA C/VENTILADORES
	01. Console Grand Ma2 Command wing <u>INDISPENSÁVEL !!!</u>
	12. LÂMPADAS PAR G4 F#5 C/GELATINA G1
<p>SET LIGHT</p> 	<u>SET LIGHT PARA LUZES DE SERVIÇO</u>

OBRIGAÇÕES DA CONTRATADA

- A CONTRATADA se compromete em fornecer todos os materiais necessários e descritos, com especificações adequadas, com qualidade e demais especificações, bem como sua instalação;
- Os materiais fornecidos pela CONTRATADA deverão estar em perfeito estado de qualidade.
- A empresa contratada deverá cumprir obrigatoriamente o prazo, salvo em caso de alterações solicitadas pela Departamento de Turismo e Cultura, que deverão ser comunicados num prazo não inferior a 48 horas antes da respectiva entrega.
- As entregas poderão eventualmente ser suspensas ou alteradas, a critério desta Prefeitura Municipal.
- As despesas decorrentes de frete e transporte, descarregamento do produto no local designado, alimentação, hospedagem e quaisquer outras despesas adicionais que incidam direta e indiretamente sobre a perfeita e integral execução do objeto, ora contratado, correrão por conta e risco exclusivo da empresa contratada, sem a inclusão posterior de qualquer custo adicional, além daqueles apresentados na proposta de preços.



Prefeitura Municipal da Estância Turística de Paraguaçu Paulista

Estado de São Paulo

DEPARTAMENTO MUNICIPAL DE TURISMO E CULTURA

Av. Miguel Deliberador, 217 – Centro, CEP.: 19.700-001 – Tel.: (18) 3361.9632

e-mail: turismo@eparaguacu.sp.gov.br

f) A Estrutura de Som e Iluminação deverão ser retirado ao final do Show O fornecimento dos materiais deverá ser realizado com a adoção de todas as medidas relativas à proteção dos trabalhadores e pessoas ligadas à atividade, observadas as normas e leis em vigor.

g) A empresa contratada deverá no tocante aos materiais e entrega do item objeto deste Termo, obedecer rigorosamente todas as disposições legais pertinentes.

Estância Turística de Paraguaçu Paulista, 24 de outubro de 2022

JOSÉ RUBENS ALEIXO
Diretor do Departamento de
Turismo e Cultura



Prefeitura Municipal da Estância Turística de Paraguaçu Paulista

Estado de São Paulo

DEPARTAMENTO MUNICIPAL DE TURISMO E CULTURA

Av. Miguel Deliberador, 217 – Centro, CEP.: 19.700-001 – Tel.: (18) 3361.9632

e-mail: turismo@eparaguacu.sp.gov.br

MODELO DA PROPOSTA

TIMBRADO DA EMPRESA

(Nome de Fantasia; Razão Social, Inscr. Estadual e Municipal; Endereço, Cidade, Estado, CEP; Telefone, Site e e-mail)

(Após assinado favor escanear em PDF e responder no mesmo e-mail que recebeu a proposta)

À Prefeitura Municipal da Estância Turística de Paraguaçu Paulista-SP

A/C.: Departamento de Turismo e Cultura

A Empresa, devidamente inscrita no CNPJ Nº

....., e cadastrada nesta Municipalidade, situada a

Bairro....., Município de....., vem através desta, apresentar a Proposta Comercial para contratação de prestador de serviço de locação de Estrutura para eventos sendo 01(um) Palco 12m x 8m, sonorização e Iluminação de acordo do rider técnico dos artistas, para atender show da dupla Mary Galvão e Mário Campanha, e da cantora Letícia Ribeiro, no show de abertura da 1ª Estância Sertaneja, a ser realizado no dia 18 de agosto de 2022, na Av. Miguel Deliberador, 217 – Centro, ao lado da Praça João XXII – Fonte Luminosa, na Estância Turística de Paraguaçu Paulista-SP, conforme segue abaixo:

ITEM	QTDE.	UNID	DESCRIÇÃO	VLR.UNIT.	VLR. TOTAL
01	01	Serv.	Locação de um palco com medidas de 12m x 8m em estrutura metálica, cobertura em duas águas, coberto com lona anti-chama e equipamentos de sonorização e iluminação profissional de acordo do Rider técnico da dupla Mary Galvão e Mário Campanha, cuja estrutura será utilizado pela cantora Letícia Ribeiro, artista esta do município de Paraguaçu Paulista, durante o show de abertura da 1ª Estância Sertaneja, a ser realizado no dia 18 de agosto de 2022, na Av. Miguel Deliberador, 217 – Centro, ao lado da Praça João XXII – Fonte Luminosa, na Estância Turística de Paraguaçu Paulista - SP. Incluso despesas decorrentes de frete e transporte, descarregamento do produto no local designado, alimentação, hospedagem e quaisquer outras despesas adicionais que incidam direta e indiretamente sobre a perfeita e integral execução do objeto. Emissão de ART – Anotação de Responsabilidade Técnica e Laudo de ensaio de resistência da Lona.	R\$	R\$
VALOR GLOBAL R\$					

a) Valor Total: _____ (valor por extenso)

b) Validade da Proposta: _____ dias

c) Prazo de disponibilidade: conforme edital.

d) Os preços apresentados na proposta devem incluir todos os custos e despesas conforme

_____, de _____ de 2022.
cidade data

Empresa - CNPJ Representante – CPF
(Carimbo)