

CORTE ESC 1:25

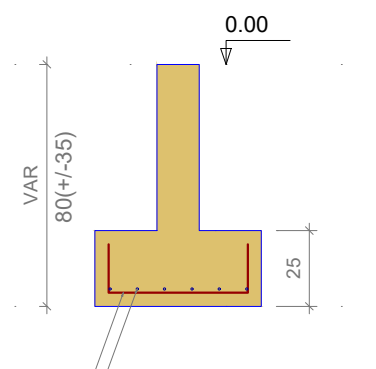

Sapatas Centralizadas PLANTA ESC 1:25

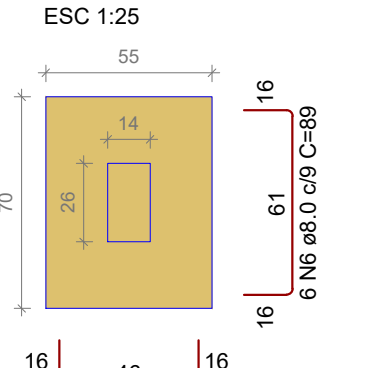

CORTE ESC 1:25

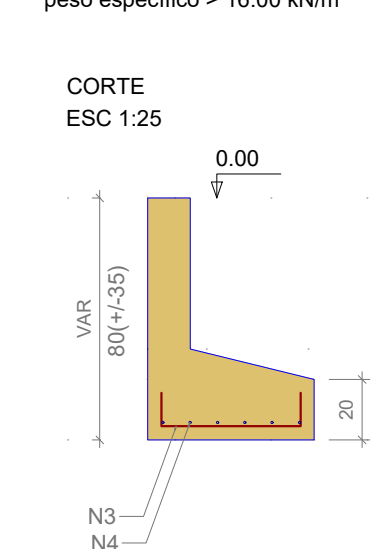

Sapatas de Divisa PLANTA ESC 1:25

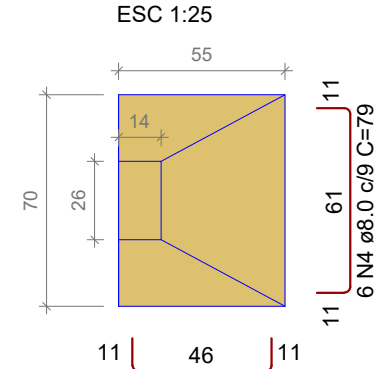

CORTE ESC 1:25

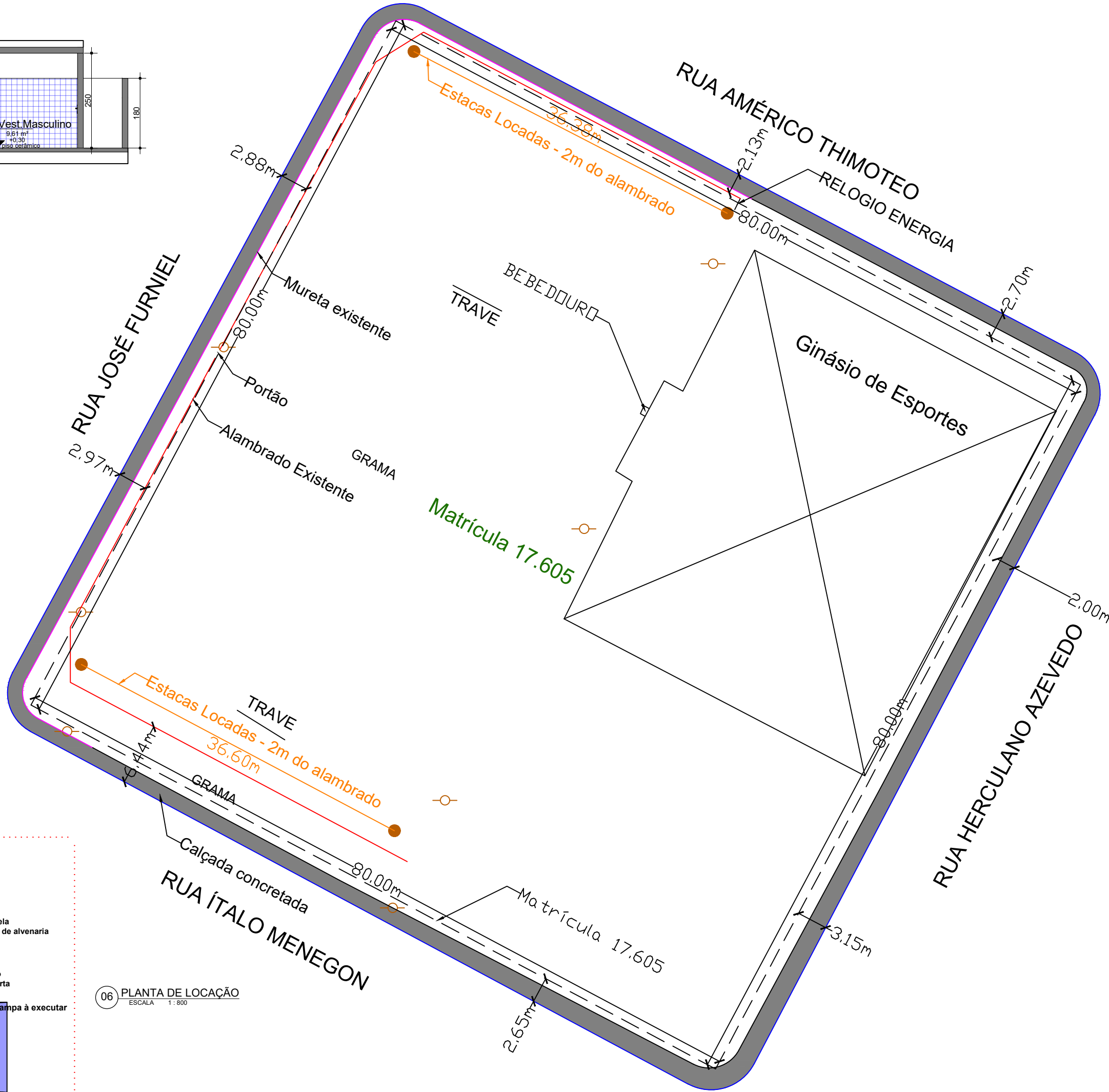
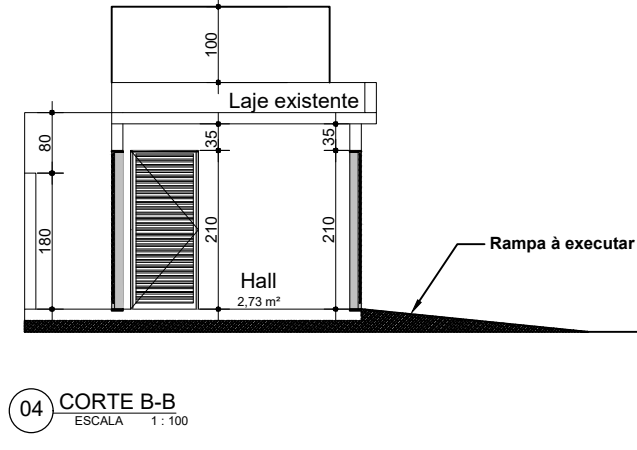
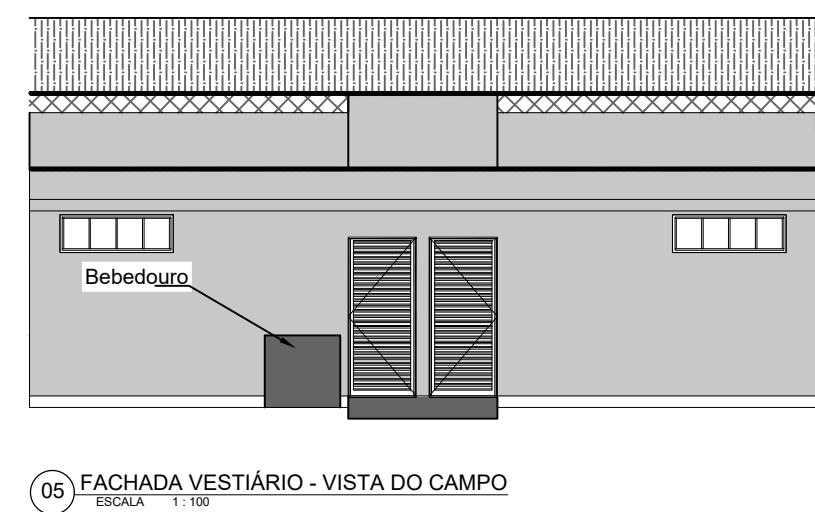
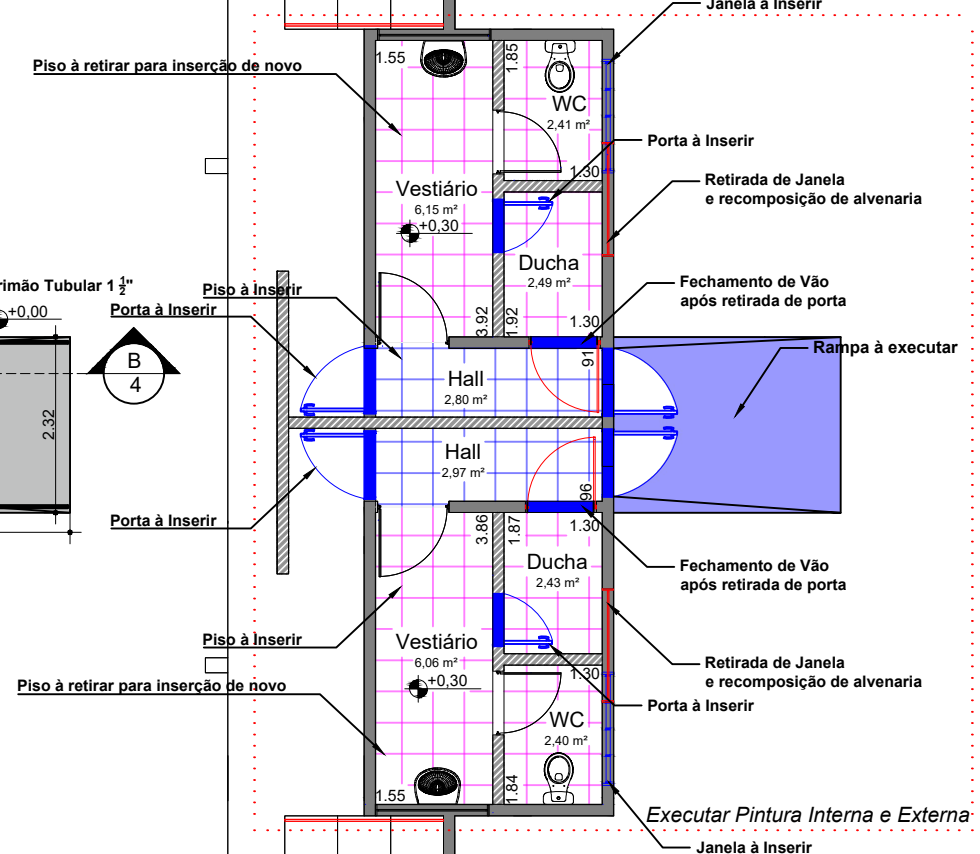
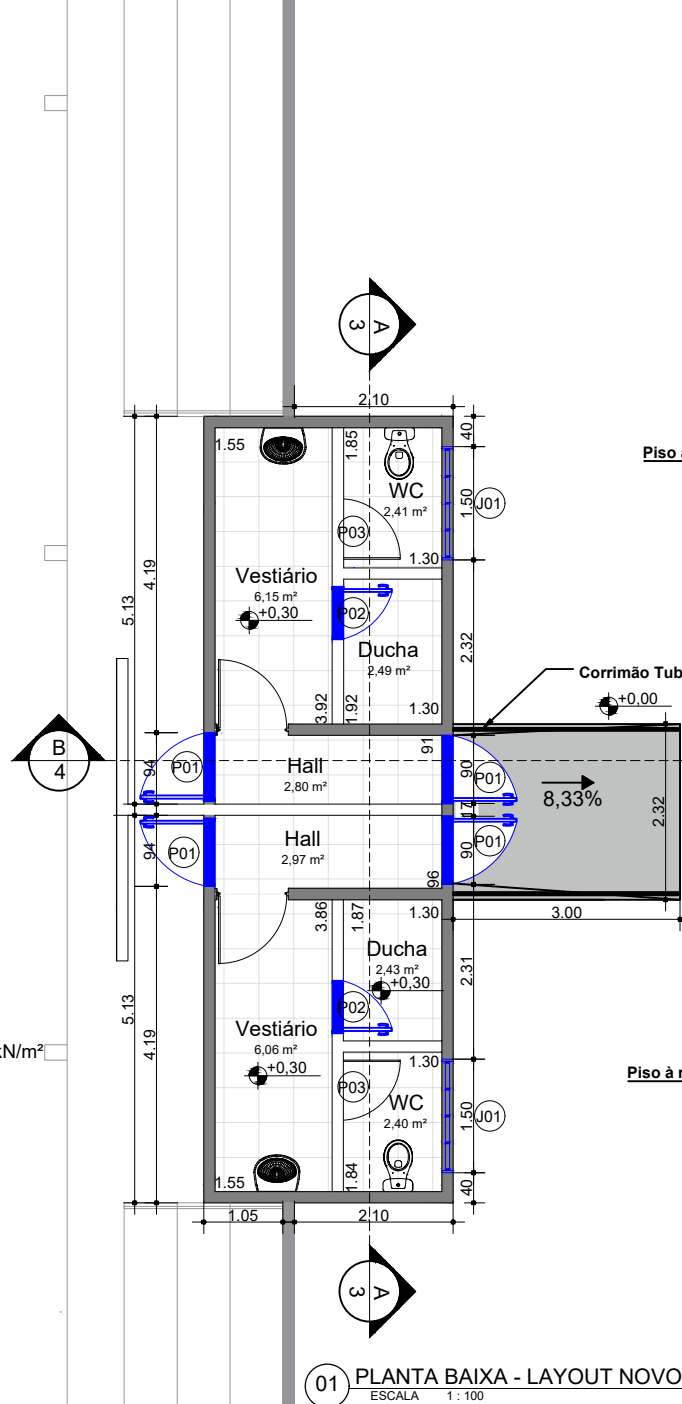
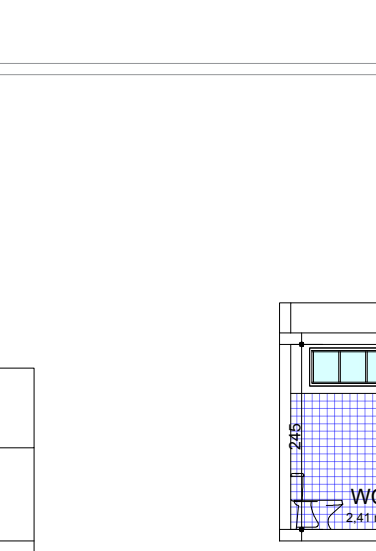

NOTAS

O DESCARTE DE MATERIAL DEVE SER FEITO DE FORMA ADEQUADA, RESPEITANDO AS NORMAS LOCAIS E AMBIENTAIS.

NA JUNÇÃO ENTRE ESTRUTURA NOVA E EXISTENTE, DEVERÁ SER PREVISTO MATERIAL FLEXÍVEL, COM ESPESURA MÍNIMA DE 3CM.

AS LUMINÁRIAS/LÂMPADAS SERÃO SUBSTITUÍDAS POR LED.

O NÍVEL +30 FOI ATRIBUÍDO PARA REFERÊNCIA DE DESNÍVEL DA PARTE INTERNA COM A EXTERNA, NÃO REFLETINDO EM RELAÇÃO À RUA.

A PINTURA SERÁ REALIZADA EM TODO VESTIÁRIO, NAS PAREDES EXTERNAS, INTERNAS E LAJE, SENDO A COR DEFINIDA PELA ADMINISTRAÇÃO LOCAL.

QUANTITATIVO DE JANELAS				
CÓD	QT	COMPRIM.	ALTURA	DESCRIÇÃO
J01	2	1,500	0,500	Janela simples Maxim-Ar, linha comercial, de alumínio e vidro.
J02	2	2,000	0,600	Janela simples Maxim-Ar, linha comercial, de alumínio e vidro.
J03	1	1,200	0,500	Janela simples Maxim-Ar, linha comercial, de alumínio e vidro.
J04	4	1,200	0,600	Janela simples Maxim-Ar, linha comercial, de alumínio e vidro.

QUANTITATIVO DE PORTAS E GRADIS				
CÓD	QT	COMPRIM.	ALTURA	DESCRIÇÃO
P01	4	0,900	2,100	Porta de abrir em chapa de aço
P02	2	0,700	1,800	Porta de abrir em alumínio, tipo veneziana
P03	5	0,800	2,100	Porta de abrir em chapa de aço
P04	4	0,600	1,800	Porta de abrir em alumínio, tipo veneziana

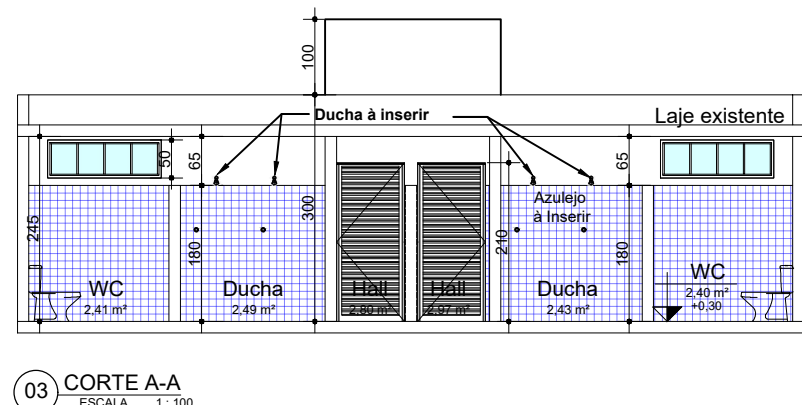

PROJETO ARQUITETÔNICO - EXECUTIVO DE REFORMA COM AMPLIAÇÃO

PLANTAS BAIXAS, CORTES E INTERVENÇÕES

FOLHA

01/01

ASSUNTO

PROJETO DE REFORMA COM AMPLIAÇÃO DOS VESTIÁRIOS DO GINÁSIO DE ESPORTES JOSÉ PINTO DA SILVA

LOCAL

RUA JOSÉ FURNIEL, RUA AMÉRICO THIMOTEO, RUA HERCULANO AZEVEDO, RUA ÍTALO MENEGON, BAIRRO VILA NOVA, PARAGUAÇU PAULISTA

INTERESSADOS

ESTÂNCIA TURÍSTICA DE PARAGUAÇU PAULISTA

ESCALAS: INDICADAS

LOCALIZAÇÃO (s/ escala)

A INSTALAÇÃO E CONSERVAÇÃO DOS RESERVATÓRIOS DE ÁGUA, ATENDERÃO AO DISPOSTO NOS ARTIGOS 10 E 11 DO DO DECRETO 12.342/78.

PROPRIETÁRIO

ESTÂNCIA TURÍSTICA DE PARAGUAÇU PAULISTA

ÁREAS (m2)

EXISTENTE: 1.497,78

TOTAL REFORMA/AMPLIAÇÃO 97,98

TERRENO: 6.400,00

Responsável Técnico

JOSÉ LEITE DOS SANTOS NETO

ENGENHEIRO CIVIL

CREA/SP: 5070209247