

RUA COSTA DO MARFIM

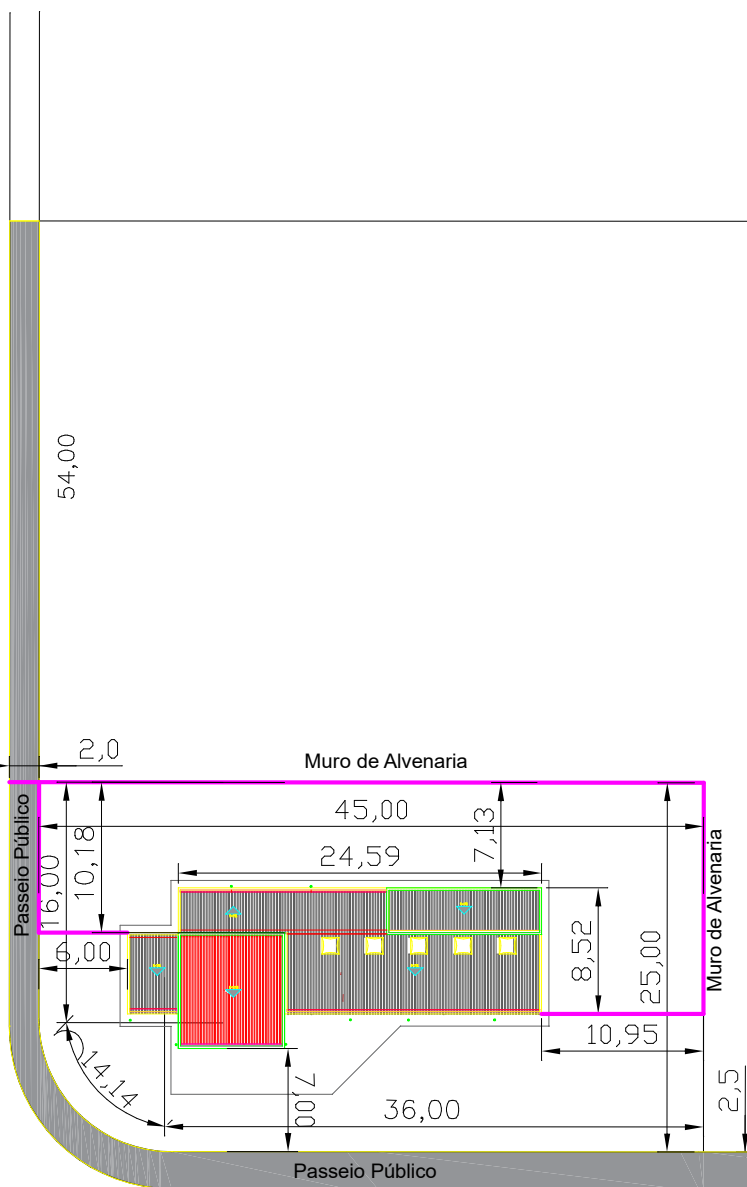

RUA GRÉCIA

SISTEMA DE LAZER 2

ÁREA INSTITUCIONAL 1

RUA GRÉCIA

RUA FILIPINAS

PLANTA DE LOCAÇÃO

ESC.: 1:50

Muro de Alvenaria

Título: **PLANTA DE LOCAÇÃO**

Folha: ÚNICA Formato: A3

USO: INSTITUCIONAL

REFERÊNCIA: CONSTRUÇÃO DE EQUIPAMENTO PÚBLICO - UNIDADE DE SAÚDE

Local: Rua Grécia, Rua Costa do Marfim, Rua Filipinas

Bairro: C.H. D. Lina Leuzzi

Município: Paraguaçu Paulista - SP

Área: 251,93 Metros Quadrados

Data: 18/08/2022

ART: 280272302214415029

Prefeitura Municipal de Paraguaçu Paulista
CNPJ: 44.547.305/0001-93

Resp. Téc: ELZA REGINA SALOMÃO
Engª Civil - CREA: 060.139.405-6 SP

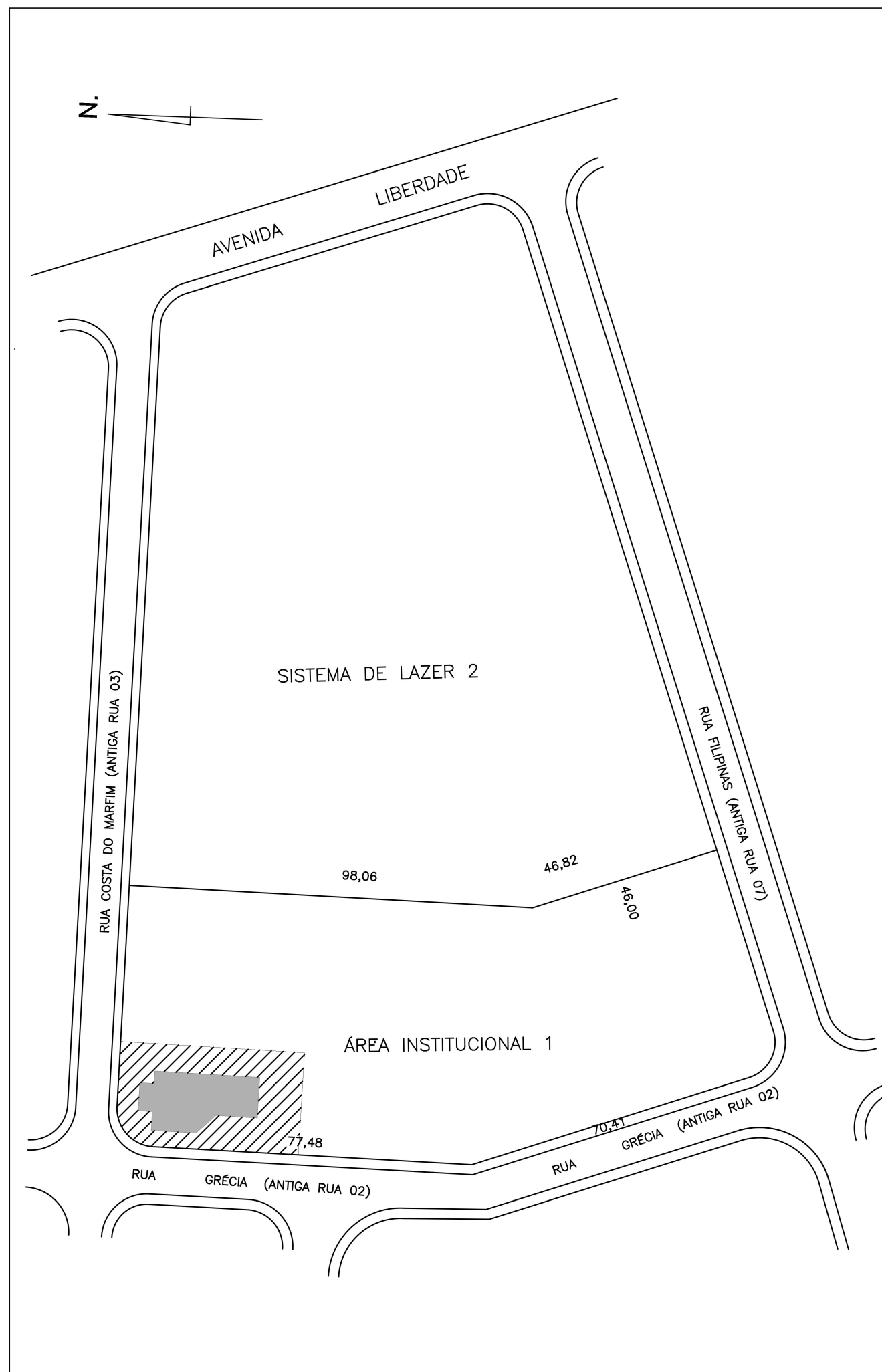

Título: **PLANTA DE SITUAÇÃO**

Folha: ÚNICA
Formato: A3

Imóvel: Terreno Urbano (Lote: 02 / Quadra: 134 / Setor: 09 / 4ª Zona)
Proprietário: Prefeitura Municipal da Estância Turística de Paraguaçu Paulista - SP
Local: Rua Grécia, Rua Costa do Marfim, Rua Filipinas
Bairro: C.H. D. Lina Leuzzi Município: Paraguaçu Paulista - SP
Área: 9.260,35 Metros Quadrados
Escala: 1/1.400 Data: 18/08/2022
ART: 280272302214415029

Prefeitura Municipal de Paraguaçu Paulista
CNPJ: 44.547.305/0001-93

Resp. Téc: ELZA REGINA SALOMÃO
Engª Civil - CREA: 060.139.405-6 SP

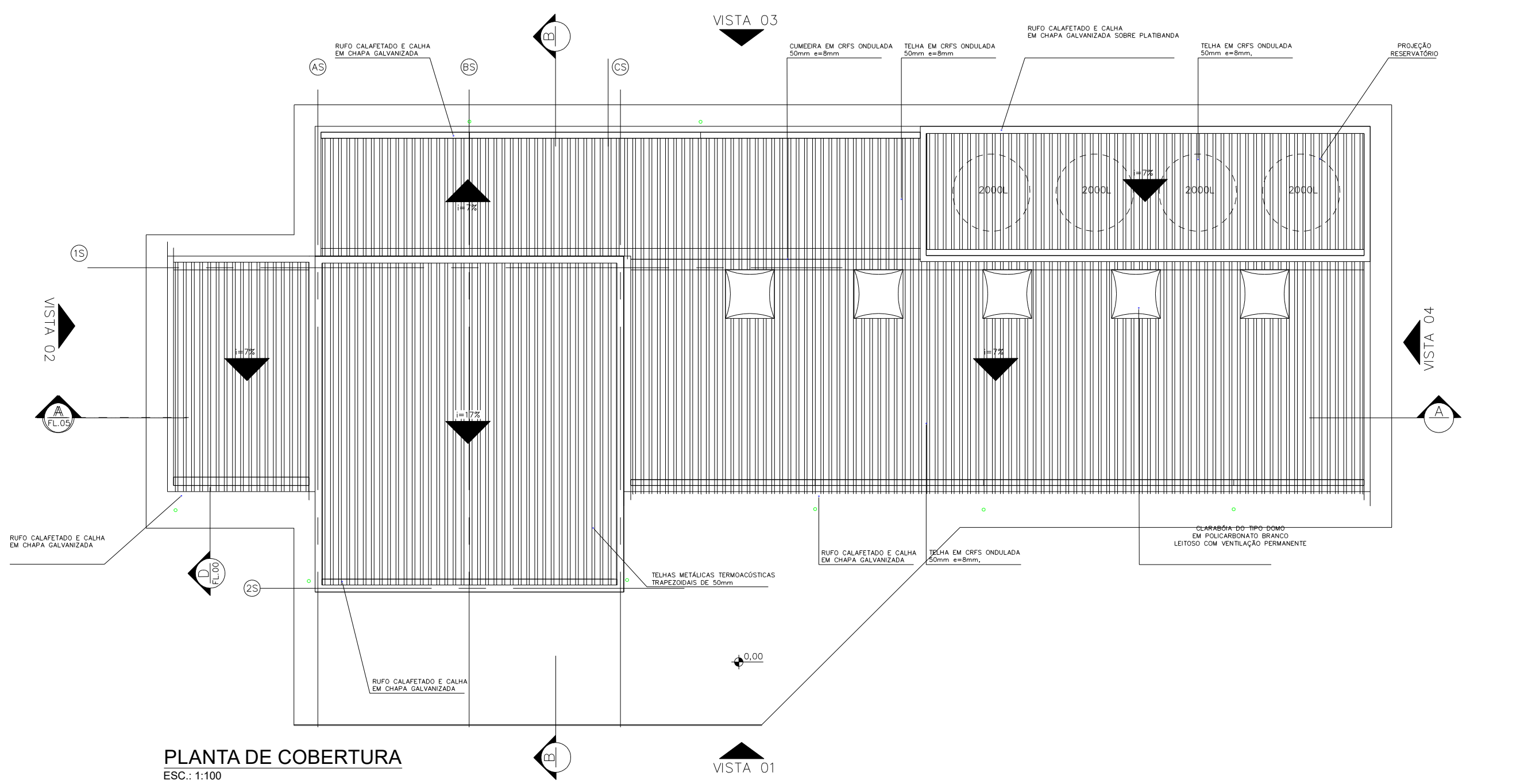

PLANTA DE COBERTURA
ESC.: 1:100

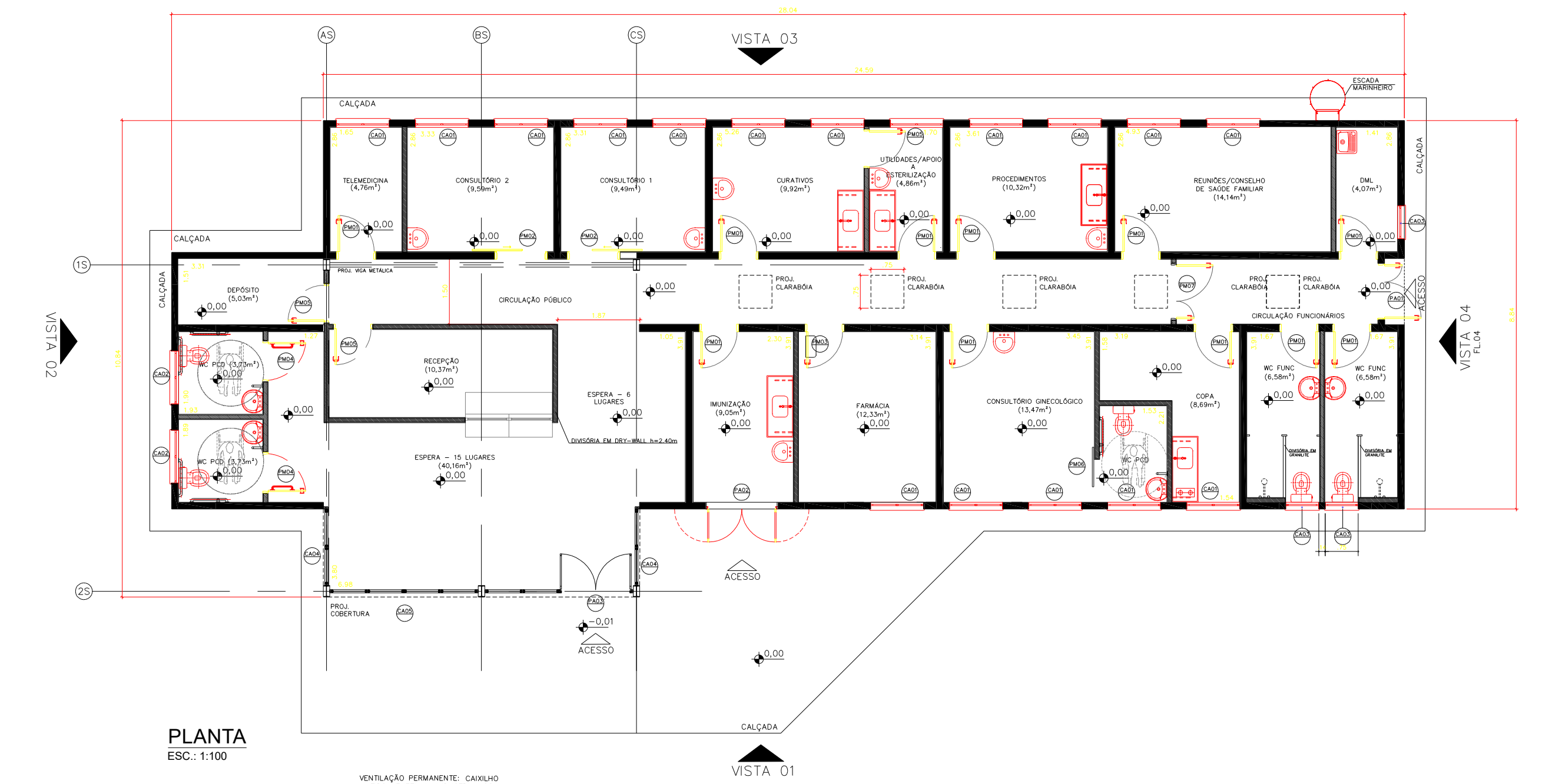

PLANTA
ESC.: 1:100

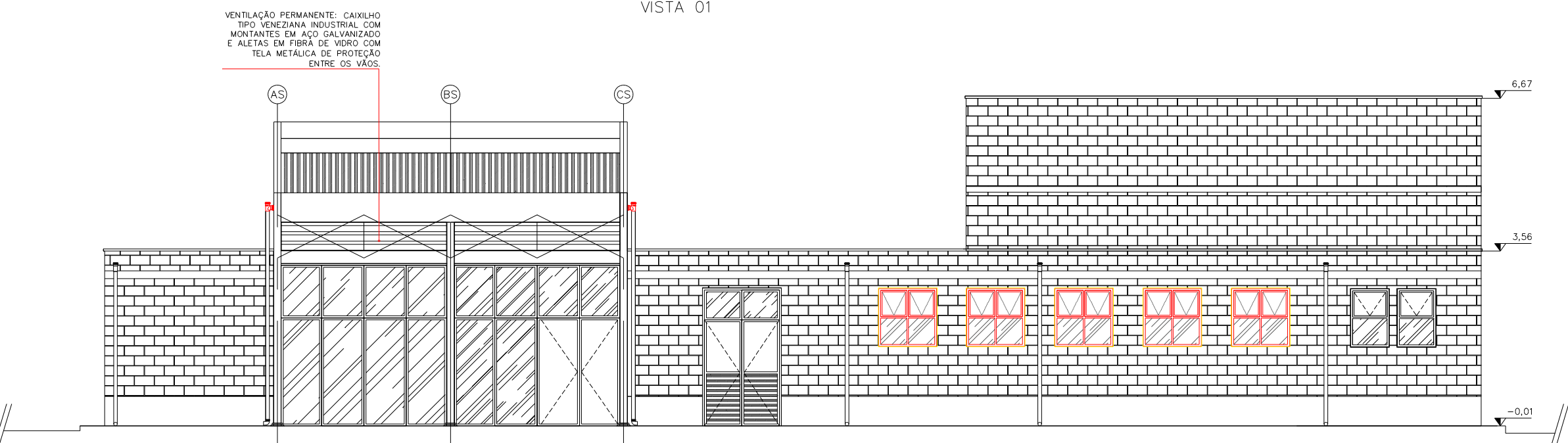

VISTA 01
ESC.: 1:100

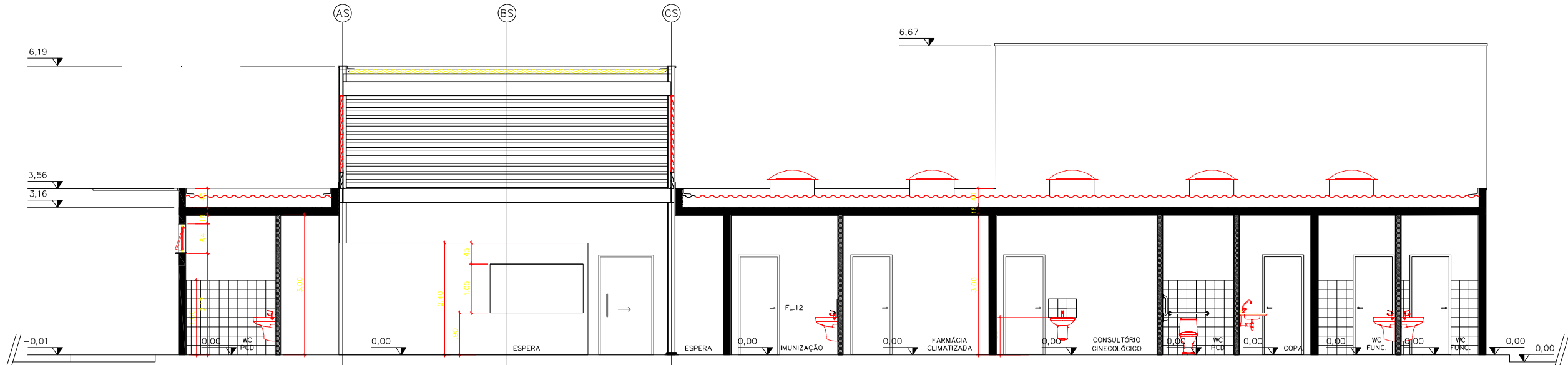

CORTE A-A
ESC.: 1:100

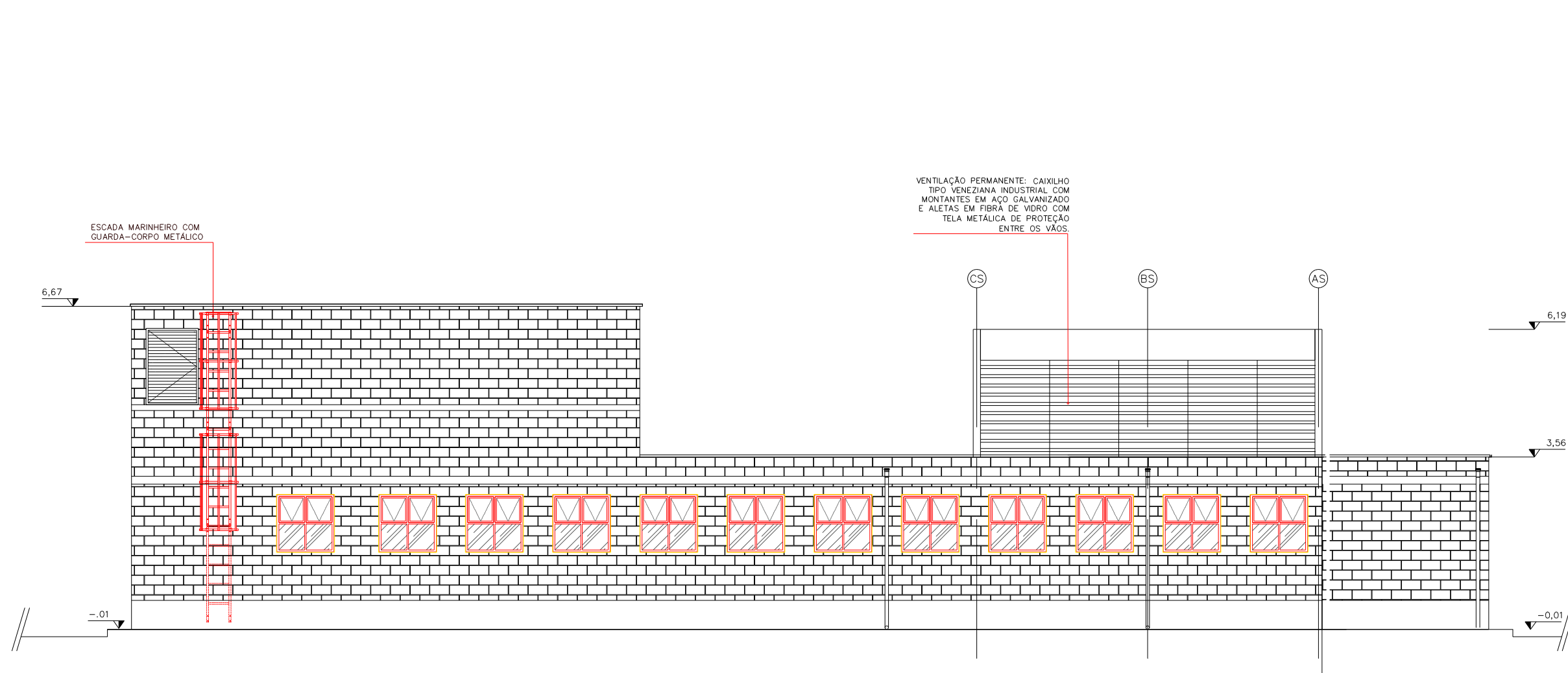

VISTA 03
ESC.: 1:100

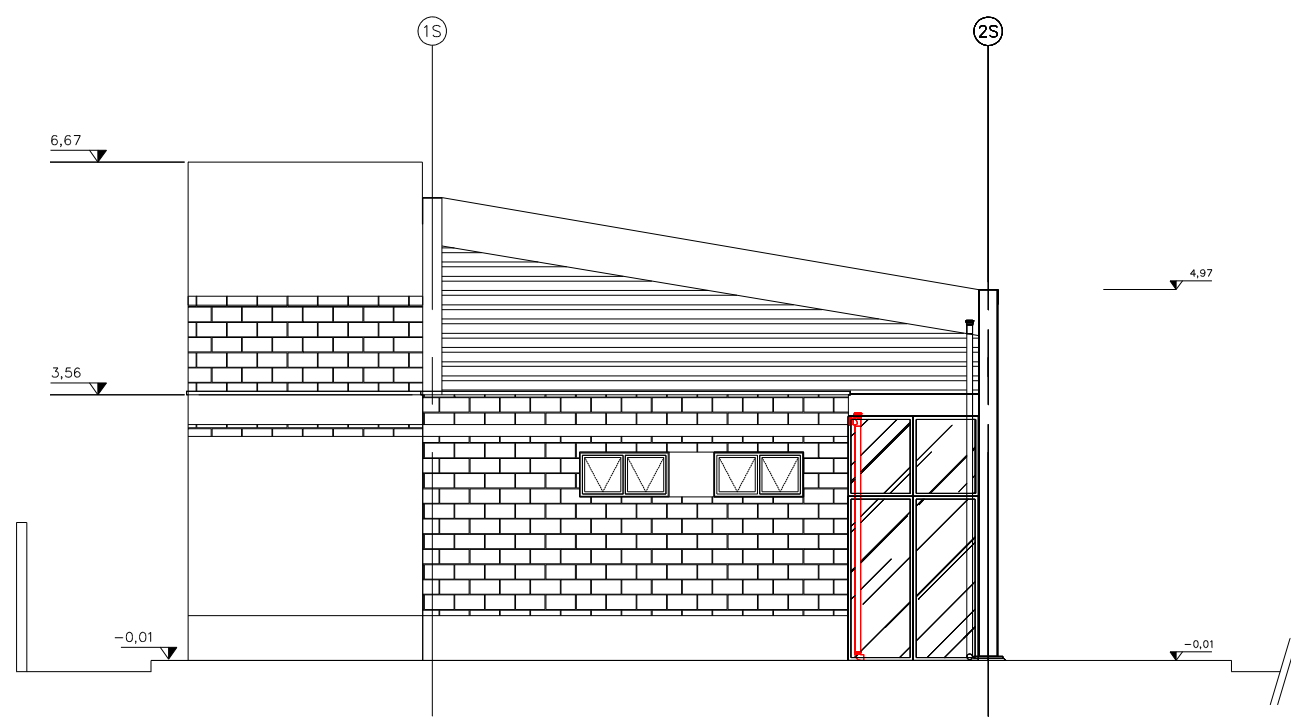

VISTA 02
ESC.: 1:100

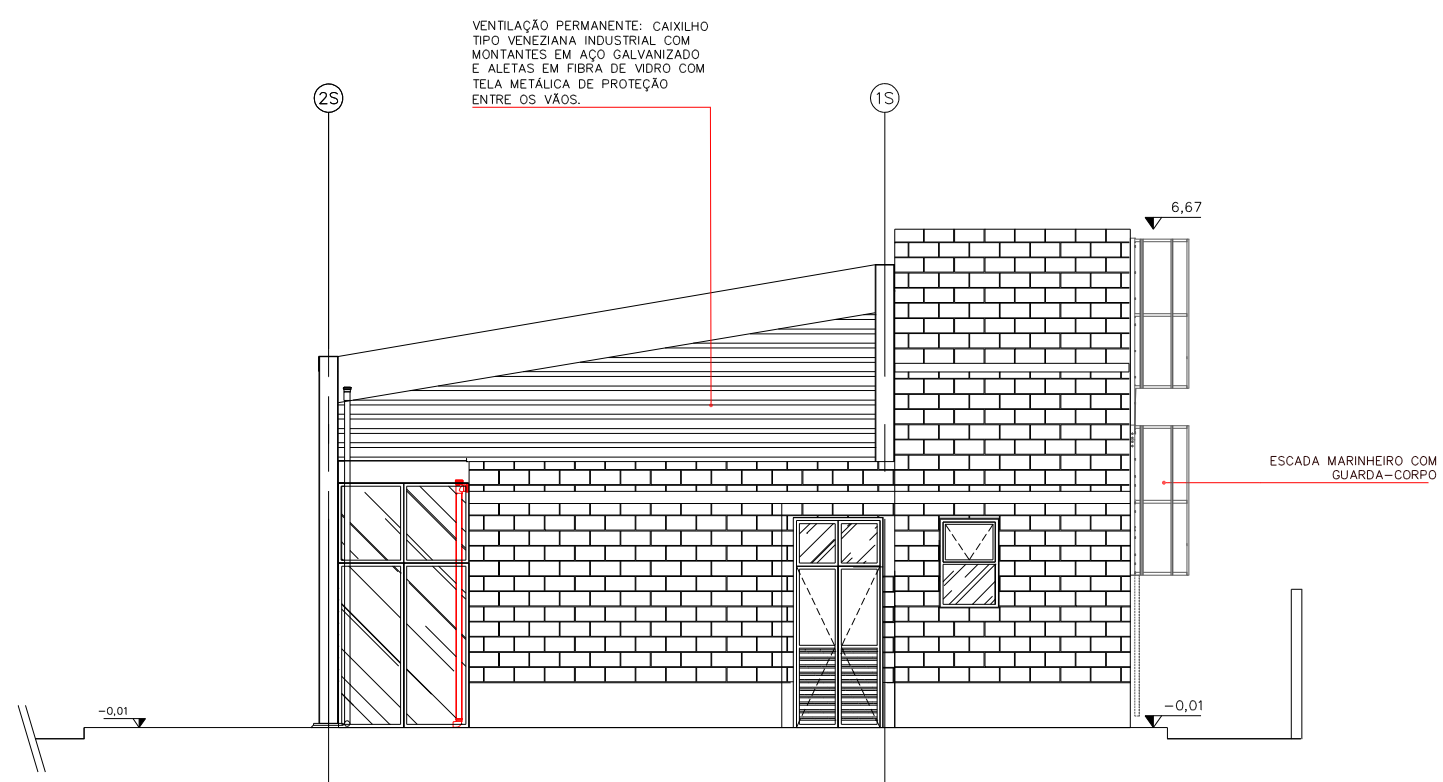

VISTA 04
ESC.: 1:100

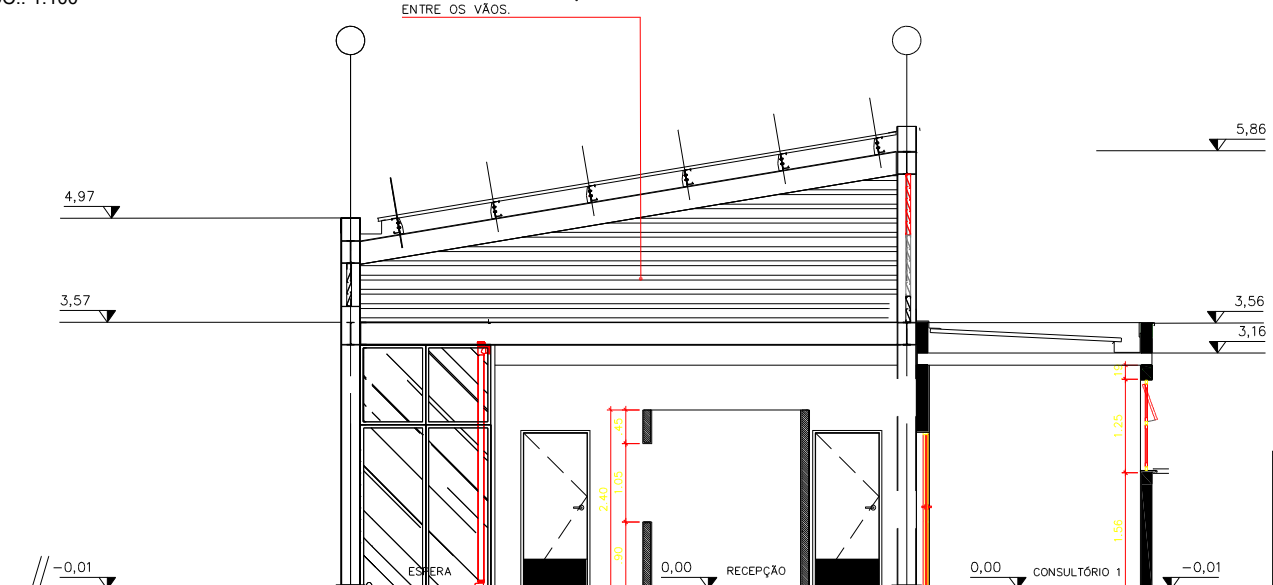

CORTE B-B
ESC.: 1:100

TABELA DE ILUMINAÇÃO E VENTILAÇÃO						
AMBIENTE	ÁREA PISO (m²)	CAIXILHO DIMENSÕES	ILUMINAÇÃO (m²)		VENTILAÇÃO (m²)	
			PROJETADA	NECESSÁRIA	PROJETADA	NECESSÁRIA
TELEMEDICINA	4,76	1,20x1,20	1,44	0,95	0,72	0,48
CONSULTÓRIO 1	9,49	1,20x1,20 (x2)	2,88	1,90	1,44	0,95
CONSULTÓRIO 2	9,59	1,20x1,20 (x2)	2,88	1,92	1,44	0,96
CURATIVOS	9,92	1,20x1,20 (x2)	2,88	1,98	1,44	0,99
UTILIDADES	4,86	1,20x1,20	1,44	0,97	0,72	0,49
PROCEDIMENTOS	10,32	1,20x1,20 (x2)	2,88	2,06	1,44	1,03
REUNIOES	14,14	1,20x1,20 (x2)	2,88	2,83	1,44	1,41
IML	4,07	0,75x1,20	0,90	0,51	0,45	0,25
WC FUNC. FEM	6,58	0,75x1,20	0,90	0,82	0,45	0,41
WC FUNC. MASC.	6,58	0,75x1,20	0,90	0,82	0,45	0,41
COPA	8,69	1,20x1,20	1,44	1,74	0,72	0,87
CONSULTÓRIO GIN.	13,47	1,20x1,20 (x2)	2,88	2,69	1,44	1,35
WC ACESSÍVEL	3,47	1,20x1,20	1,44	0,69	0,72	0,35
FARMÁCIA*	12,33	1,20x1,20	1,44	2,42	0,72	1,23
IMUNIZAÇÃO	9,05	1,20x1,20	1,44	1,81	0,72	0,91
ESPERA	40,16	10,80x3,20	34,56	8,03	17,28	4,02
WC ACESSÍVEL FEM	3,73	0,60x1,20	0,72	0,47	0,36	0,23
WC ACESSÍVEL MAS	3,73	0,60x1,20	0,72	0,47	0,36	0,23

*NÃO PREVISÃO DE CLIMATIZAÇÃO PARA FARMÁCIA



Rua Boa Vista, 170. CEP: 01014-200. São Paulo. Tel: 2505.2000, CCMF 47.865.597/0001-09

PLANTA

FOLHA:
01/01

USO: INSTITUCIONAL CAT. USO:
REF.: CONSTRUÇÃO DE EQUIPAMENTO PÚBLICO – ESPAÇO SAÚDE
LOCAL: RUA GRÉCIA, S/N – C.H.Dona Lina Leuzzi-Paraguçu Paulista – SP
PROP.: PREFEITURA MUNICIPAL DE PARAGUÇU PAULISTA DO ESTADO DE SÃO PAULO
CONTRIB. N.: ZONA: ESC.: 1 : 100
CÓD. LOGR.: 1297 CEP : 19705.516

SITUAÇÃO (sem escala) DECLARO QUE A APROVAÇÃO DO PROJETO NÃO IMPLICA NO RECONHECIMENTO, PELA PREFEITURA, DO DIREITO DE PROPRIEDADE DO TERRENO.

VIDE FOLHA DE IMPLANTAÇÃO

DECLARO QUE NÃO CONSTAM EM DOCUMENTO PÚBLICO DEVIDAMENTE MATRICULADO NO REGISTRO DE IMÓVEIS AS OBRIGAÇÕES CONTRATUAIS DO ARTIGO 39 DA LEI 8001/75.

QUADRO DE ÁREAS		Proprietário :
ÁREA CONSTRUÍDA 251,93m²		PREFEITURA MUNICIPAL DE PARAGUÇU PAULISTA DO ESTADO DE SÃO PAULO
Autor do Projeto	Assinatura:	
crea:		
pref.:		Cia. de Desenvolvimento Habitacional e Urbano
a.r.t.:		
Fiscalização	Assinatura:	
crea: 0601394056		Eng.ª Civil Elza Regina Salomão
pref.:		
		A.R.T.: 28027230221415029