



TERMO DE REFERÊNCIA - AQUISIÇÕES /CONTRATAÇÕES

1. CONDIÇÕES GERAIS DA CONTRATAÇÃO

1.1 - Aquisição de motor parcial com peças originais, conforme necessidade levantada e lista técnica, nos termos, conforme condições e exigências estabelecidas neste instrumento;

Código original	Descrição
1. 93852219 -	COXIM SUSPENSÃO ,
2. 5802953497 -	GUARNIÇÃO
3. 5802874105 -	JUNTA TUBO ADMISSÃO
4. 5802794866 -	VOLANTE DO MOTOR
5. 5802422310L -	MOTOR BÁSICO - L.BLK
6. 5801851153 -	BOMBA ÓLEO LUB.
7. 5801644312 -	ANEL DE VEDAÇÃO
8. 5801514155 -	BOMBA ÁGUA
9. 5801508688 -	JUNTA PLANA MOTOR
10. 5801438487 -	ANEL DE VEDAÇÃO
11. 504334326 -	JUNTA BOMBA DE ÓLEO
12. 504313525 -	JUNTA TURBINA
13. 504313387 -	JUNTA COLETOR ESCAPE
14. 504307833 -	JUNTA COLETOR CABEÇOTE ESCAPE
15. 504135161 -	JUNTA BOMBA ALTA
16. 504090818 -	JUNTA TAMPA TRASEIRA CABEÇOTE
17. 504090524 -	JUNTA VÁLVULA TERMOSTÁTICA
18. 504089123 -	JUNTA TROCADOR CALOR
19. 504080013 -	JUNTA BOMBA ÁGUA
20. 504022754 -	JUNTA COLETOR ESCAPE
21. 500324249 -	ANEL DE VEDAÇÃO
22. 500058829 -	ROLAMENTO DO MOTOR
23. 17285681 -	ANEL DE VEDAÇÃO
24. 17284781 -	ANEL DE VEDAÇÃO
25. 17282981 -	ANEL DE VEDAÇÃO
26. 0890324086 -	SILICONE NEUTRO ALTA TEMPERATURA

1.2 - Os bens objeto desta contratação são caracterizados como comuns, conforme justificativa constante do Estudo Técnico Preliminar

1.3 - O objeto desta contratação não se enquadra como sendo de bem de luxo, conforme Decreto nº 10.818, de 27 de setembro de 2021

1.4 - O prazo de vigência da contratação é de 15 dias contados da emissão do pedido de empenho, na forma do artigo 105 da Lei nº 14.133, de 2021

1.5 - O contrato oferece maior detalhamento das regras que serão aplicadas em relação à vigência da contratação.

FUNDAMENTAÇÃO E DESCRIÇÃO DA NECESSIDADE DA CONTRATAÇÃO

1 - A Fundamentação da Contratação e de seus quantitativos encontra-se pormenorizada em Tópico específico dos Estudos Técnicos Preliminares, apêndice deste Termo de Referência.

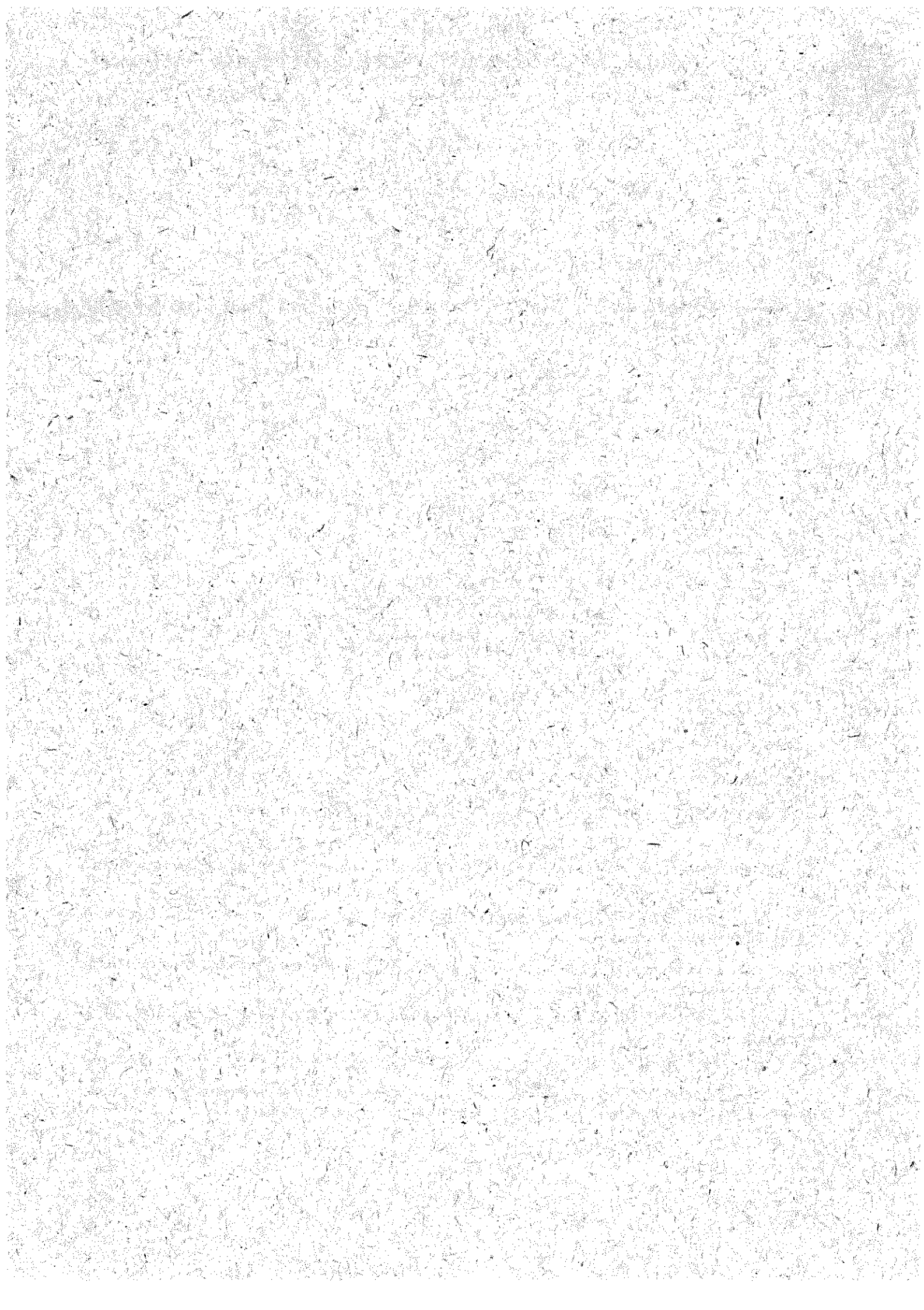



Prefeitura Municipal da Estância Turística de Paraguaçu Paulista

Av. Siqueira Campos, 1430 – Centro – Praça Jornalista Mário Pacheco – CEP: 19.703-061 – Fone: (18) 3361-9100
CNPJ 44.547.305/0001-93 – Estância Turística de Paraguaçu Paulista – Estado de São Paulo

2.2 - Item previsto no Plano de Contratações Anual, contudo devido ao histórico de problemas com motores retificados, faz-se necessário aquisição de peças e motor parcial novo, 100% original com garantia, preferencialmente adquiridos diretamente da rede de concessionária da montadora. Item previsto no Contrato de Licitação de Mão de Obra, com declínio da empresa licitada por não chegar no menor valor recebido.

2.3 - Vale ressaltar que o motor atual do veículo, apresentou defeito por desgaste e efeitos prematuros pela entrada de terra pela mangueira do intercooler rachada, sem que tivesse sido notado pelo usuário. Manutenções e consertos de retifica não estão sendo sanáveis, os serviços de manutenção corretiva se faz necessário a fim de suprir a demanda e garantir um melhor transporte sem eventuais acidentes aos usuários ou danificação dos objetos e matérias transportados.

2. DESCRIÇÃO DA SOLUÇÃO COMO UM TODO CONSIDERADO O CICLO DE VIDA DO OBJETO E ESPECIFICAÇÃO DO PRODUTO

3.1 - A descrição da solução como um todo se encontra pormenorizada em tópico específico dos Estudos Técnicos Preliminares, apêndice deste Termo de Referência. Ciclo de vida útil de motor novo duas vezes superior à de um motor retificado, desde que mantidas as manutenções periódicas.

3. REQUISITOS DA CONTRATAÇÃO

Sustentabilidade:

3.1. Além dos critérios de sustentabilidade eventualmente inseridos na descrição do objeto, devem ser atendidos os seguintes requisitos, que se baseiam no Guia Nacional de Contratações Sustentáveis:

Da exigência de amostra

3.2. Não Aplicável

Subcontratação

4.3 - Não permitida, venda direta de produtos originais, não sendo permitidos produtos paralelos de primeira linha.

Garantia da contratação

4.4 - Não haverá exigência da garantia da contratação dos artigos 96 e seguintes da Lei nº 14.133, de 2021, pelas razões constantes do Estudo Técnico Preliminar

5 - Condições de Entrega

5.1 - O prazo de entrega dos bens é de 15 dias, contados da emissão do pedido de empenho, em remessa única.

6 - MODELO DE GESTÃO DO CONTRATO

6.1 - O contrato deverá ser executado fielmente pelas partes, de acordo com as cláusulas avençadas e as normas da Lei nº 14.133, de 2021, e cada parte responderá pelas consequências de sua inexecução total ou parcial.

6.2 - Em caso de impedimento, ordem de paralisação ou suspensão do contrato, o cronograma de execução será prorrogado automaticamente pelo tempo correspondente, anotadas tais circunstâncias mediante simples apostila.



Prefeitura Municipal da Estância Turística de Paraguaçu Paulista

Av. Siqueira Campos, 1430 – Centro – Praça Jornalista Mário Pacheco – CEP. 19.703-061 – Fone: (18) 3361-9100
CNPJ 44.547.305/0001-93 – Estância Turística de Paraguaçu Paulista – Estado de São Paulo

3.3. As comunicações entre o órgão ou entidade e a contratada devem ser realizadas por escrito sempre que o ato exigir tal formalidade, admitindo-se o uso de mensagem eletrônica para esse fim.

3.4. O órgão ou entidade poderá convocar representante da empresa para adoção de providências que devam ser cumpridas de imediato.

3.5. Após a assinatura do contrato ou instrumento equivalente, o órgão ou entidade poderá convocar o representante da empresa contratada para reunião inicial para apresentação do plano de fiscalização, que conterá informações acerca das obrigações contratuais, dos mecanismos de fiscalização, das estratégias para execução do objeto, do plano complementar de execução da contratada, quando houver, do método de aferição dos resultados e das sanções aplicáveis, dentre outros.

Fiscalização

3.6. A execução do contrato deverá ser acompanhada e fiscalizada pelo(s) fiscal(is) do contrato, ou pelos respectivos substitutos (Lei nº 14.133, de 2021, art. 117, caput).

4. Fiscalização Técnica

4.1. O fiscal técnico do contrato acompanhará a execução do contrato, para que sejam cumpridas todas as condições estabelecidas no contrato, de modo a assegurar os melhores resultados para a Administração. (Decreto nº 11.246, de 2022, art. 22, VI);

4.1.1. O fiscal técnico do contrato anotará no histórico de gerenciamento do contrato todas as ocorrências relacionadas à execução do contrato, com a descrição do que for necessário para a regularização das faltas ou dos defeitos observados. (Lei nº 14.133, de 2021, art. 117, §1º).

4.1.2. Identificada qualquer inexactidão ou irregularidade, o fiscal técnico do contrato emitirá notificações para a correção da execução do contrato, determinando prazo para a correção.

4.1.3. O fiscal técnico do contrato informará ao gestor do contrato, em tempo hábil, a situação que demandar decisão ou adoção de medidas que ultrapassem sua competência, para que adote as medidas necessárias e saneadoras, se for o caso.

4.1.4. No caso de ocorrências que possam inviabilizar a execução do contrato nas datas aprazadas, o fiscal técnico do contrato comunicará o fato imediatamente ao gestor do contrato.

4.1.5. O fiscal técnico do contrato comunicará ao gestor do contrato, em tempo hábil, o término do contrato sob sua responsabilidade, com vistas à renovação tempestiva ou à prorrogação contratual.

5. Fiscalização Administrativa

5.1. O fiscal administrativo do contrato verificará a manutenção das condições de habilitação da contratada, acompanhará o empenho, o pagamento, as garantias, as glosas e a formalização de apostilamento e termos aditivos, solicitando quaisquer documentos comprobatórios pertinentes, caso necessário.

5.1.1. Caso ocorra descumprimento das obrigações contratuais, o fiscal administrativo do contrato atuará tempestivamente na solução do problema, reportando ao gestor do contrato para que tome as providências cabíveis, quando ultrapassar a sua competência;

5.2. Além do disposto acima, a fiscalização contratual obedecerá às seguintes rotinas:

5.2.1. *Entrega dos itens conforme orçamento. Gestor do Contrato*

5.3. O gestor do contrato coordenará a atualização do processo de acompanhamento e fiscalização do contrato contendo todos os registros formais da execução no histórico de gerenciamento do contrato, a exemplo da ordem de serviço, do registro de ocorrências, das alterações e das prorrogações contratuais,



Prefeitura Municipal da Estância Turística de Paraguaçu Paulista

Av. Siqueira Campos, 1430 – Centro – Praça Jornalista Mário Pacheco – CEP. 19.703-061 – Fone: (18) 3361-9100
CNPJ 44.547.305/0001-93 – Estância Turística de Paraguaçu Paulista – Estado de São Paulo

elaborando relatório com vistas à verificação da necessidade de adequações do contrato para fins de atendimento da finalidade da administração.

5.4. O gestor do contrato acompanhará os registros realizados pelos fiscais do contrato, de todas as ocorrências relacionadas à execução do contrato e as medidas adotadas, informando, se for o caso, à autoridade superior àquelas que ultrapassarem a sua competência.

5.5. O gestor do contrato acompanhará a manutenção das condições de habilitação da contratada, para fins de empenho de despesa e pagamento, e anotará os problemas que obstem o fluxo normal da liquidação e do pagamento da despesa no relatório de riscos eventuais.

5.6. O gestor do contrato emitirá documento comprobatório da avaliação realizada pelos fiscais técnico, administrativo e setorial quanto ao cumprimento de obrigações assumidas pelo contratado, com menção ao seu desempenho na execução contratual, baseado nos indicadores objetivamente definidos e aferidos, e a eventuais penalidades aplicadas, devendo constar do cadastro de atesto de cumprimento de obrigações.

5.7. O gestor do contrato tomará providências para a formalização de processo administrativo de responsabilização para fins de aplicação de sanções, a ser conduzido pela comissão de que trata o art. 158 da Lei nº 14.133, de 2021, ou pelo agente ou pelo setor com competência para tal, conforme o caso.

5.8. O gestor do contrato deverá elaborar relatório final com informações sobre a consecução dos objetivos que tenham justificado a contratação e eventuais condutas a serem adotadas para o aprimoramento das atividades da Administração.

5.9. O gestor do contrato deverá enviar a documentação pertinente ao setor de contratos para a formalização dos procedimentos de liquidação e pagamento, no valor dimensionado pela fiscalização e gestão nos termos do contrato.

6. CRITÉRIOS DE MEDIÇÃO E DE PAGAMENTO

7. Recebimento

7.1. Os bens serão recebidos provisoriamente, de forma sumária, no ato da entrega, com a nota fiscal ou instrumento de cobrança equivalente, pelo(a) responsável pelo acompanhamento e fiscalização do contrato, para efeito de posterior verificação de sua conformidade com as especificações constantes no Termo de Referência e na proposta.

7.2. Os bens poderão ser rejeitados, no todo ou em parte, inclusive antes do recebimento provisório, quando em desacordo com as especificações constantes no Termo de Referência e na proposta, devendo ser substituídos no prazo de 15 dias (15), a contar da notificação da contratada, às suas custas, sem prejuízo da aplicação das penalidades.

7.3. O recebimento definitivo ocorrerá no prazo de 30 dias corridos, a contar do recebimento da nota fiscal ou instrumento de cobrança equivalente pela Administração, após a verificação da qualidade e quantidade do material e consequente aceitação mediante termo detalhado.

7.4. Para as contratações decorrentes de despesas cujos valores não ultrapassem o limite de que trata o inciso II do art. 75 da Lei nº 14.133, de 2021, o prazo máximo para o recebimento definitivo será de até 10 dias úteis.

7.5. O prazo para recebimento definitivo poderá ser excepcionalmente prorrogado, de forma justificada, por igual período, quando houver necessidade de diligências para a aferição do atendimento das exigências contratuais.

7.6. No caso de controvérsia sobre a execução do objeto, quanto à dimensão, qualidade e quantidade, deverá ser observado o teor do art. 143 da Lei nº 14.133, de 2021, comunicando-se à empresa para

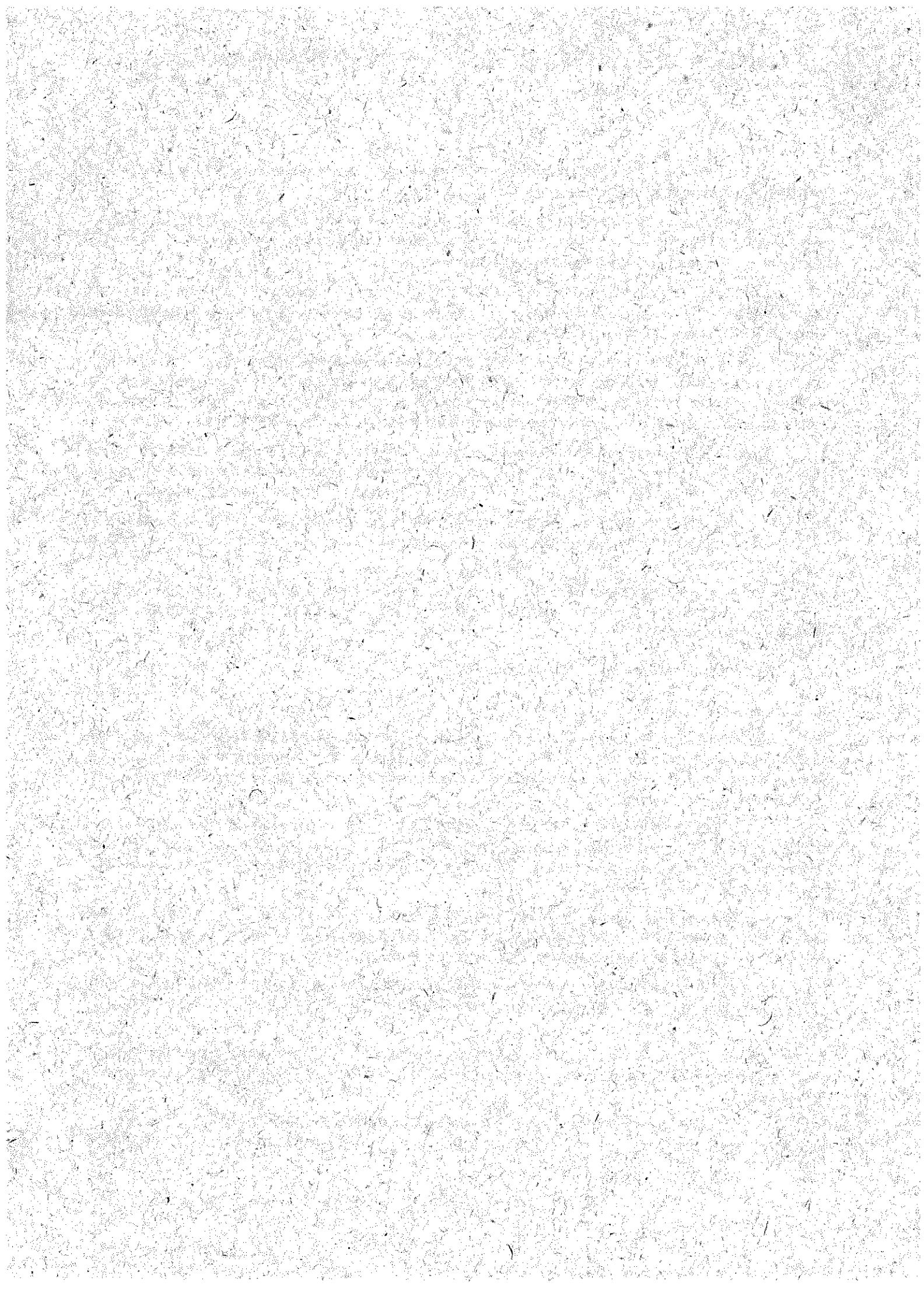



Prefeitura Municipal da Estância Turística de Paraguaçu Paulista

Av. Siqueira Campos, 1430 – Centro – Praça Jornalista Mário Pacheco – CEP. 19.703-061 – Fone: (18) 3361-9100
CNPJ 44.547.305/0001-93 – Estância Turística de Paraguaçu Paulista – Estado de São Paulo

emissão de Nota Fiscal no que pertine à parcela incontroversa da execução do objeto, para efeito de liquidação e pagamento.

7.7. O prazo para a solução, pelo contratado, de inconsistências na execução do objeto ou de saneamento da nota fiscal ou de instrumento de cobrança equivalente, verificadas pela Administração durante a análise prévia à liquidação de despesa, não será computado para os fins do recebimento definitivo.

7.8. O recebimento provisório ou definitivo não excluirá a responsabilidade civil pela solidez e pela segurança dos bens nem a responsabilidade ético-profissional pela perfeita execução do contrato.

8. Liquidação

8.1. Recebida a Nota Fiscal ou documento de cobrança equivalente, correrá o prazo de dez dias úteis para fins de liquidação, na forma desta seção, prorrogáveis por igual período.

8.1.1. O prazo de que trata o item anterior será reduzido à metade, mantendo-se a possibilidade de prorrogação, no caso de contratações decorrentes de despesas cujos valores não ultrapassem o limite de que trata o inciso II do art. 75 da Lei nº 14.133, de 2021.

8.2. Para fins de liquidação, o setor competente deverá verificar se a nota fiscal ou instrumento de cobrança equivalente apresentado expressa os elementos necessários e essenciais do documento, tais como:

- 8.2.1. o prazo de validade;
- 8.2.2. a data da emissão;
- 8.2.3. os dados do contrato e do órgão contratante;
- 8.2.4. o período respectivo de execução do contrato;
- 8.2.5. o valor a pagar, e
- 8.2.6. eventual destaque do valor de retenções tributárias cabíveis.

8.3. Havendo erro na apresentação da nota fiscal ou instrumento de cobrança equivalente, ou circunstância que impeça a liquidação da despesa, esta ficará sobrestada até que o contratado providencie as medidas saneadoras, reiniciando-se o prazo após a comprovação da regularização da situação, sem ônus ao contratante;

9. Prazo de pagamento

9.1. O pagamento será efetuado no prazo de até 30 (trinta) dias corridos contados da finalização da liquidação da despesa, conforme seção anterior.

10. Forma de pagamento

10.1. O pagamento será realizado por meio de ordem bancária, para crédito em banco, agência e conta corrente indicados pelo contratado.

10.2. Será considerada data do pagamento o dia em que constar como emitida a ordem bancária para pagamento.

10.3. Quando do pagamento, será efetuada a retenção tributária prevista na legislação aplicável.

10.3.1. Independentemente do percentual de tributo inserido na planilha, quando houver, serão retidos na fonte, quando da realização do pagamento, os percentuais estabelecidos na legislação vigente.



Prefeitura Municipal da Estância Turística de Paraguaçu Paulista

Av. Siqueira Campos, 1430 – Centro – Praça Jornalista Mário Pacheco – CEP. 19.703-061 – Fone: (18) 3361-9100
CNPJ 44.547.305/0001-93 – Estância Turística de Paraguaçu Paulista – Estado de São Paulo

10.4. O contratado regularmente optante pelo Simples Nacional, nos termos da Lei Complementar nº 123, de 2006, não sofrerá a retenção tributária quanto aos impostos e contribuições abrangidos por aquele regime. No entanto, o pagamento ficará condicionado à apresentação de comprovação, por meio de documento oficial, de que faz jus ao tratamento tributário favorecido previsto na referida Lei Complementar.

11. FORMA E CRITÉRIOS DE SELEÇÃO DO FORNECEDOR E FORMA DE FORNECIMENTO

12. Forma de seleção e critério de julgamento da proposta

12.1. O fornecedor será selecionado por meio da realização de procedimento de LICITAÇÃO, na modalidade PREGÃO, sob a forma ELETRÔNICA, com adoção do critério de julgamento pelo MENOR PREÇO GLOBAL.

13. Forma de fornecimento

13.1. O fornecimento do objeto será integral.

14. Exigências de habilitação

14.1. Para fins de habilitação, deverá o licitante comprovar os seguintes requisitos:

15. Habilitação jurídica

15.1. **Empresário individual:** inscrição no Registro Público de Empresas Mercantis, a cargo da Junta Comercial da respectiva sede;

15.2. **Microempreendedor Individual - MEI:** Certificado da Condição de Microempreendedor Individual - CCMEI, cuja aceitação ficará condicionada à verificação da autenticidade no sítio <https://www.gov.br/empresas-e-negocios/pt-br/empreendedor/>;

15.3. Sociedade empresária, sociedade limitada unipessoal – SLU ou sociedade identificada como empresa individual de responsabilidade limitada - EIRELI: inscrição do ato constitutivo, estatuto ou contrato social no Registro Público de Empresas Mercantis, a cargo da Junta Comercial da respectiva sede, acompanhada de documento comprobatório de seus administradores;

15.4. **Sociedade simples:** inscrição do ato constitutivo no Registro Civil de Pessoas Jurídicas do local de sua sede, acompanhada de documento comprobatório de seus administradores;

15.5. Os documentos apresentados deverão estar acompanhados de todas as alterações ou da consolidação respectiva.

16. Habilitação fiscal, social e trabalhista

16.1. Prova de inscrição no Cadastro Nacional de Pessoas Jurídicas

16.2. Prova de regularidade fiscal perante a Fazenda Nacional, mediante apresentação de certidão expedida conjuntamente pela Secretaria da Receita Federal do Brasil (RFB) e pela Procuradoria-Geral da Fazenda Nacional (PGFN), referente a todos os créditos tributários federais e à Dívida Ativa da União (DAU) por elas administrados, inclusive aqueles relativos à Seguridade Social, nos termos da Portaria Conjunta nº 1.751, de 02 de outubro de 2014, do Secretário da Receita Federal do Brasil e da Procuradora-Geral da Fazenda Nacional.

16.3. Prova de regularidade com o Fundo de Garantia do Tempo de Serviço (FGTS)

16.4. Prova de inexistência de débitos inadimplidos perante a Justiça do Trabalho, mediante a apresentação de certidão negativa ou positiva com efeito de negativa, nos termos do Título VII-A da Consolidação das Leis do Trabalho, aprovada pelo Decreto-Lei nº 5.452, de 1º de maio de 1943;



Prefeitura Municipal da Estância Turística de Paraguaçu Paulista

Av. Siqueira Campos, 1430 – Centro – Praça Jornalista Mário Pacheco – CEP. 19.703-061 – Fone: (18) 3361-9100
CNPJ 44.547.305/0001-93 – Estância Turística de Paraguaçu Paulista – Estado de São Paulo

16.5. Prova de inscrição no cadastro de contribuintes [Estadual/Distrital] ou [Municipal/Distrital] relativo ao domicílio ou sede do fornecedor, pertinente ao seu ramo de atividade e compatível com o objeto contratual; se houver.

16.6. Prova de regularidade com as Fazendas Estadual e Municipal ou Distrital do domicílio ou sede do fornecedor, relativa à atividade em cujo exercício contrata ou concorre;

16.7. Caso o fornecedor seja considerado isento dos tributos [Estadual/Municipal ou Distrital] relacionados ao objeto contratual, deverá comprovar tal condição mediante a apresentação de declaração da Fazenda respectiva do seu domicílio ou sede, ou outra equivalente, na forma da lei.

16.8. O fornecedor/enquadrado como microempreendedor individual que pretenda auferir os benefícios do tratamento diferenciado previstos na Lei Complementar n. 123, de 2006, estará dispensado da prova de inscrição nos cadastros de contribuintes estadual e municipal.

17. Qualificação Econômico-Financeira

17.1. Certidão negativa de falência expedida pelo distribuidor da sede do fornecedor - Lei nº 14.133, de 2021, art. 69, caput, inciso II);

18. 8.17.1 - Nas hipóteses em que a certidão encaminhada for positiva, deve a licitante apresentar comprovante da homologação/deferimento pelo juízo competente do plano de recuperação judicial/extrajudicial em vigor.

19. Qualificação Técnica

19.1. Não se Aplica

20. ESTIMATIVAS DO VALOR DA CONTRATAÇÃO

20.1. O custo estimado total da contratação é de R\$ 48750,00 Quarenta e Oito mil mil setecentos e cinquenta reais, conforme média de orçamentos de pesquisa prévia.

21. ADEQUAÇÃO ORÇAMENTÁRIA

21.1. As despesas decorrentes da presente contratação correrão à conta de recursos específicos consignados no Orçamento Municipal

21.2. A contratação será atendida pela seguinte dotação:

22. TESOURO – Ficha Orçamentária 154 – Convênio Estadual

22.1. A dotação relativa aos exercícios financeiros subsequentes será indicada após aprovação da Lei Orçamentária respectiva e liberação dos créditos correspondentes, mediante apostilamento.

Paraguaçu Paulista, 28 de Maio de 2024

Elcio de Almeida -

Supervisor de Manutenção

Libio Talette Júnior

Chefe de Gabinete



ESTUDO TÉCNICO PRELIMINAR DA CONTRATAÇÃO

Do Departamento de Educação

INTRODUÇÃO

O Estudo Técnico Preliminar tem por objetivo identificar e analisar os cenários para o atendimento da demanda que consta no Documento de Oficialização da Demanda, bem como demonstrar a viabilidade técnica e econômica das soluções identificadas, fornecendo as informações necessárias para subsidiar o respectivo processo de contratação, elaborado com base no artigo 6º, inciso xx, combinado com o § 1º e 2º, da lei 14.133/21, Decreto Municipal nº 7.055, de 28 de março de 2023, art. 15.

1 – DEFINIÇÃO E ESPECIFICAÇÃO DAS NECESSIDADES E REQUISITOS

A solução a ser contratada é necessária para aquisição de motor parcial com peças originais, conforme necessidade levantada e lista técnica, nos termos, conforme condições e exigências estabelecidas neste instrumento;

2 – ESTIMATIVA DA DEMANDA – QUANTIDADE DE BENS E SERVIÇOS

Peças e Itens Originais conforme códigos e descrições abaixo (26 itens):

Código original	Descrição
1. 93852219 -	COXIM SUSPENSÃO
2. 5802953497 -	GUARNIÇÃO
3. 5802874105 -	JUNTA TUBO ADMISSÃO
4. 5802794866 -	VOLANTE DO MOTOR
5. 5802422310L -	MOTOR BÁSICO - L.BLK
6. 5801851153 -	BOMBA ÓLEO LUB.
7. 5801644312 -	ANEL DE VEDAÇÃO
8. 5801514155 -	BOMBA ÁGUA
9. 5801508688 -	JUNTA PLANA MOTOR
10. 5801438487 -	ANEL DE VEDAÇÃO
11. 504334326 -	JUNTA BOMBA DE ÓLEO
12. 504313525 -	JUNTA TURBINA
13. 504313387 -	JUNTA COLETOR ESCAPE
14. 504307833 -	JUNTA COLETOR CABEÇOTE ESCAPE
15. 504135161 -	JUNTA BOMBA ALTA
16. 504090818 -	JUNTA TAMPA TRASEIRA CABEÇOTE
17. 504090524 -	JUNTA VÁLVULA TERMOSTÁTICA
18. 504089123 -	JUNTA TROCADOR CALOR
19. 504080013 -	JUNTA BOMBA ÁGUA
20. 504022754 -	JUNTA COLETOR ESCAPE
21. 500324249 -	ANEL DE VEDAÇÃO
22. 500058829 -	ROLAMENTO DO MOTOR
23. 17285681 -	ANEL DE VEDAÇÃO
24. 17284781 -	ANEL DE VEDAÇÃO
25. 17282981 -	ANEL DE VEDAÇÃO
26. 0890324086 -	SILICONE NEUTRO ALTA TEMPERATURA

3 – ANÁLISE DE SOLUÇÕES



Prefeitura Municipal da Estância Turística de Paraguaçu Paulista
Av. Siqueira Campos, 1430 – Centro – Praça Jornalista Mário Pacheco – CEP. 19.703-061 – Fone: (18) 3361-9100
CNPJ 44.547.305/0001-93 – Estância Turística de Paraguaçu Paulista – Estado de São Paulo

Aquisição de peças e itens específicos para o modelo, ano, chassi e potência do motor do veículo.

4 – REGISTRO DE SOLUÇÕES CONSIDERADAS INVIÁVEIS

Retífica do motor – inviável devido histórico da Oficina de Manutenção nos últimos 3 anos.

5 – ANÁLISE COMPARATIVA DE CUSTOS

- Orçamento da empresa licitada – R\$ 79014,00
- **Orçamento da Concessionária – R\$ 48750,00**
- Base de Preços TRAZVALOR – R\$ 66122,82

6 – DESCRIÇÃO DA SOLUÇÃO A SER CONTRATADA

Aquisição de peças e itens específicos para o modelo, ano, chassi e potência do motor do veículo.

7 – ESTIMATIVA DE CUSTO TOTAL DA CONTRATAÇÃO

R\$ 48750,00 – menor orçamento.

8 – DECLARAÇÃO DE VIABILIDADE DA CONTRATAÇÃO

Vale ressaltar que o motor atual do veículo, apresentou defeito por desgaste e efeitos prematuros pela entrada de terra pela mangueira do intercooler rachada, sem que tivesse sido notado pelo usuário. Manutenções e consertos de retífica não estão sendo sanáveis, os serviços de manutenção corretiva se faz necessário a fim de suprir a demanda e garantir um melhor transporte sem eventuais acidentes aos usuários ou danificação dos objetos e matérias transportados.

9 – CONCLUSÃO E ASSINATURA

Opção técnica, da aquisição de motor parcial novo, sem riscos de problemas por eventuais peças desgastadas dentro do motor, garantindo maior longevidade do veículo em uso, atendendo o transporte de alunos.

Paraguaçu Paulista 28 de maio de 2024

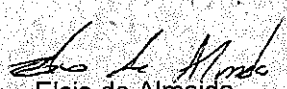
Funcionário responsável	Diretor
 Elcio de Almeida Supervisor de Manutenção	 Libio Taitete Júnior Chefe de Gabinete



MUNICÍPIO DE PARAGUACU PAULISTA

AV. SIQUEIRA CAMPOS, 1430

CNPJ: 44.547.305/0001-93

Página 1

27/05/2024

Quadro de Cotação - 02231/24

Produto/Serviço	QTD	Prc.Unitário	Preço Total	Prc.Unitário	Preço Total	Prc.Unitário	Preço Total	Vencedor(es)
		Proponente_30134						
006.010.561 RETENTOR BICO INJETOR 5801438487	4	47,50	190,00					30134 190,00
006.010.562 ANEL BOMBA AGUA 17285680	1	25,00	25,00					30134 25,00
006.010.563 ANEL VEDAÇÃO 500324249	1	60,00	60,00					30134 60,00
006.010.564 ANEL VEDAÇÃO BOMBA ALTA PRESSAO 17284	2	50,00	100,00					30134 100,00
006.010.565 ANEL VEDAÇÃO TUBO AGUA 17282981	1	20,00	20,00					30134 20,00
006.010.566 BOMBA AGUA 5801514155	1	935,00	935,00					30134 935,00
006.010.567 BOMBA OLEO 504334322	1	1.600,00	1.600,00					30134 1.600,00
006.003.047 SILICONE ALTA TEMPERATURA	2	40,00	80,00					30134 80,00
006.010.568 COXIM DIANTEIRO MOTOR 93852219	2	1.200,00	2.400,00					30134 2.400,00
006.010.569 JOGO JUNTA TURBINA 5801644312	1	42,00	42,00					30134 42,00
006.010.570 JUNTA BOMBA AGUA 504080013	1	32,00	32,00					30134 32,00
006.010.571 JUNTA BOMBA ALTA 504135161	1	44,00	44,00					30134 44,00
006.010.572 JUNTA BOMBA OLEO 504334326	1	42,00	42,00					30134 42,00
006.010.573 JUNTA CABEÇOTE 504307833	1	44,00	44,00					30134 44,00
006.010.574 JUNTA COLETOR ADMISSAO 5802874105	1	450,00	450,00					30134 450,00
006.010.575 JUNTA COLETOR ESCAPAMENTO 504022754	1	120,00	120,00					30134 120,00
006.010.576 JUNTA COLETOR ESCAPE 504313387	1	16,00	16,00					30134 16,00
006.010.577 JUNTA TAMPA DISTRIBUIÇÃO 5802953497	1	215,00	215,00					30134 215,00
006.010.578 JUNTA TAMPA TRASEIRA CABEÇOTE 50409081	1	58,00	58,00					30134 58,00
006.010.579 JUNTA TROCADOR CALOR 504089123	1	70,00	70,00					30134 70,00
006.010.580 JUNTA TUBO TAMPA VALVULA 5801508688	1	52,00	52,00					30134 52,00
006.010.581 JUNTA TURBINA 504313525	1	43,00	43,00					30134 43,00
006.010.582 JUNTA VALVULA TERMOSTATICA 504090524	1	40,00	40,00					30134 40,00
006.010.583 MOTOR COMPACTO 5802422310L	1	36.500,00	36.500,00					30134 36.500,00
006.010.584 ROLAMENTO VOLANTE MOTOR 500058829	1	72,00	72,00					30134 72,00
006.010.585 VOLANTE MOTOR 5802794866	1	5.500,00	5.500,00					30134 5.500,00

Valor Total da Cotação:

48.750,00

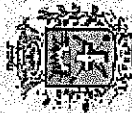

MUNICIPIO DE PARAGUACU PAULISTA
AV. SIQUEIRA CAMPOS, 1430
CNPJ : 44.547.305/0001-93

Quadro de Cotação - 02231/24

Produto/Serviço	QTD	Proponente_30134		Preço Total	Prc. Unitário	Preço Total	Prc. Unitário	Preço Total	Vencedor(es)
		Prc. Unitário	Proponente_30134						

Relação de Proponentes Participantes

30134 RODONAVES CAMINHÕES COMÉRCIO E SERVIÇOS LTDA.

Relação de Proponentes Vencedor(es)

30134 48.750,00

Aprovado por:

Digitador (a)
Elcio de Almeida

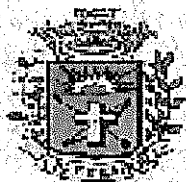
**MUNICIPIO DE PARAGUACU PAULISTA**

AV. SIQUEIRA CAMPOS, 1430 CENTRO PARAGUAÇU PAULISTA CEP 19700-000

Fone. (18) 3361-9100 CNPJ 44547305/0001-93 Email - nti@eparaguacu.sp.gov.br

Data da Emissão

27/05/2024 09:38:58

Nº Solicitação

02231/24

Solicitação de Materiais / Serviços

Página 1 de 2

Responsável: Orlando Marestoni

Poder: PREFEITURA MUNICIPAL
Órgão: DEPARTAMENTO DE EDUCAÇÃO
Almoxarifado: ALMOXARIFADO - OFICINA
Centro de Custo: 618 VAN DAILY FROTA 394

Ficha:154

Recurso: 01 - TESOIRO

Cod Aplicação:

Observação

MANUTENÇÃO IVECO/DAILY FROTA 394 - D. EDUCAÇÃO
IVECO/DAILY 45S17 MINIBUS CHASSI 93ZK42C01J8472877 ANO 2017/18 PLACA FZA6926 Km 131.071, em 12/04/24
Aquisição de peças para recuperação total do motor.
Local de entrega : Rua Axel Alexandre nº 209

Fornecedor:**CPF/CNPJ:**

Item	Cód. Produto	Descrição do Produto	Unidade	Qtde	C. Custo	Vlr Unit.	Vlr Tot. Prev.
1	006.010.561	RETENTOR BICO INJETOR 5801438487	PÇ	4	618	0,00	0,00
2	006.010.562	ANEL BOMBA AGUA 17285680	PÇ	1	618	0,00	0,00
3	006.010.563	ANEL VEDACAO 500324249	PÇ	1	618	0,00	0,00
4	006.010.564	ANEL VEDAÇÃO BOMBA ALTA PRESSAO 17284781	PÇ	2	618	0,00	0,00
5	006.010.565	ANEL VEDAÇÃO TUBO AGUA 17282981	PÇ	1	618	0,00	0,00
6	006.010.566	BOMBA AGUA 5801514155	PÇ	1	618	0,00	0,00
7	006.010.567	BOMBA OLEO 504334322	PÇ	1	618	0,00	0,00
8	006.003.047	SILICONE ALTA TEMPERATURA	TUBO	2	618	0,00	0,00
9	006.010.568	COXIM DIANTEIRO MOTOR 93852219	PÇ	2	618	0,00	0,00
10	006.010.569	JOGO JUNTA TURBINA 5801644312	PÇ	1	618	0,00	0,00
11	006.010.570	JUNTA BOMBA AGUA 504080013	PÇ	1	618	0,00	0,00
12	006.010.571	JUNTA BOMBA ALTA 504135161	PÇ	1	618	0,00	0,00
13	006.010.572	JUNTA BOMBA OLEO 504334326	PÇ	1	618	0,00	0,00
14	006.010.573	JUNTA CABEÇOTE 504307833	PÇ	1	618	0,00	0,00
15	006.010.574	JUNTA COLETOR ADMISSAO 5802874105	PÇ	1	618	0,00	0,00
16	006.010.575	JUNTA COLETOR ESCAPAMENTO 504022754	PÇ	1	618	0,00	0,00
17	006.010.576	JUNTA COLETOR ESCAPE 504313387	PÇ	1	618	0,00	0,00
18	006.010.577	JUNTA TAMPA DISTRIBUIÇÃO 5802953497	PÇ	1	618	0,00	0,00
19	006.010.578	JUNTA TAMPA TRASEIRA CABEÇOTE 504090818	PÇ	1	618	0,00	0,00
20	006.010.579	JUNTA TROCADOR CALOR 504089123	PÇ	1	618	0,00	0,00
21	006.010.580	JUNTA TUBO TAMPA VALVULA 5801508688	PÇ	1	618	0,00	0,00
22	006.010.581	JUNTA TURBINA 504313525	PÇ	1	618	0,00	0,00
23	006.010.582	JUNTA VALVULA TERMOSTATICA 504090524	PÇ	1	618	0,00	0,00
24	006.010.583	MOTOR COMPACTO 5802422310L	PÇ	1	618	0,00	0,00
25	006.010.584	ROLAMENTO VOLANTE MOTOR 500058829	PÇ	1	618	0,00	0,00
26	006.010.585	VOLANTE MOTOR 5802794866	PÇ	1	618	0,00	0,00

Total Previsto

0,00

R\$ 48750,00

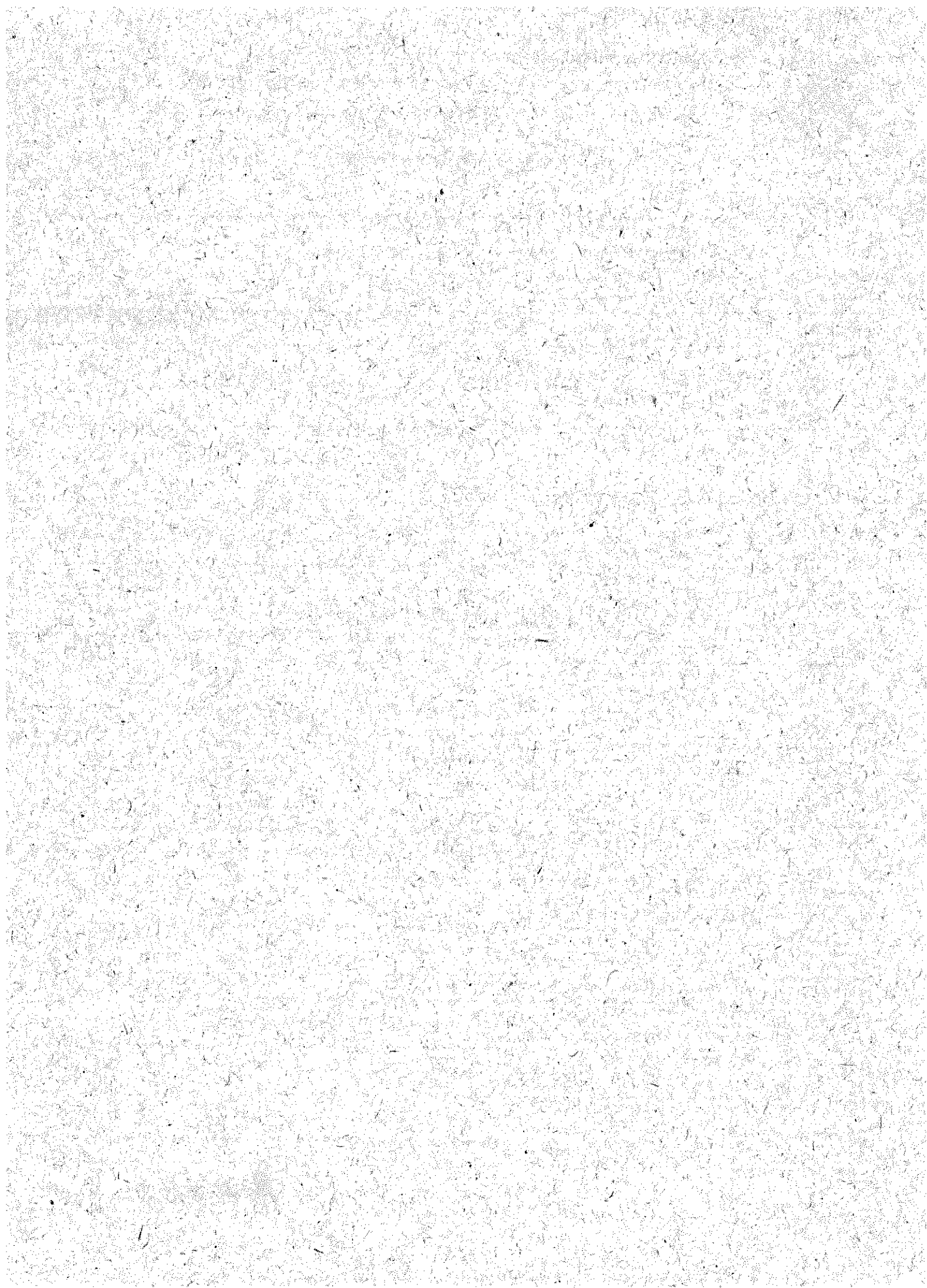

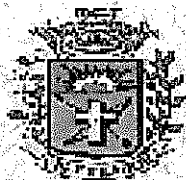

MUNICIPIO DE PARAGUACU PAULISTA

AV. SIQUEIRA CAMPOS, 1430 CENTRO PARAGUAÇU PAULISTA CEP 19700-000

Fone: (18) 3361-9100 CNPJ 44547305/0001-93 Email - nti@eparaguacu.sp.gov.br

Data da Emissão

27/05/2024 09:38:58

Nº Solicitação

02231/24

Solicitação de Materiais / Serviços

Página 2 de 2

Orlando Marestoni
RESPONSÁVEL

DIRETOR DO DEPARTAMENTO

ANTONIO TAKASHI SASADA
PREFEITO MUNICIPAL

LIBIO TAIETTE JÚNIOR
GABINETE

TATIANI DOS SANTOS CORREA
DEPTO DE PLANEJAMENTO

DENIS R. VICTORINO DA SILVA
DEPTO DE ADM E FINANÇAS



Cotação de Peças

Nº: 0001617

RODONAVES

IVECO

Cliente: MUNICIPIO DE PARAGUACU PAULISTA - CNPJ/CPF:44547305000193 - Cod:0419458

Endereço: AV SIQUEIRA CAMPOS

Cidade: PARAGUACU PAULISTA

UF: SP

Contato:

Comentário:

CEP: 19703-061

Tel: 18 33619100

Fax: 1833619100

Vendedor: A24 - IVECO.NCMARQUES

Condição: A VISTA

Validade: 29/05/2024

Emissão: 22/05/2024

Seq. Item	Descrição	Qtde	Unitário	ICMS ST + FCP ST	IPI	Total	Disponibilidade
001 93852219	COXIM SUSPENSAO	2	871,01	,00	,00	1.400,00	1 IMEDIATO/ 1 INDISP. ✓
* 002 5802953497	GUARNICAO	1	273,42	,00	,00	245,00	IMEDIATO
* 003 5802874105	JUNTA TUBO ADMISSAO	1	530,38	,00	,00	480,00	IMEDIATO
* 004 5802794866	VOLANTE DO MOTOR	1	7.255,89	,00	,00	5.800,00	INDISPONIVEL
* 005 5802422310L	MOTOR BASICO - L.BLK	1	46.479,74	,00	,00	37.000,00	INDISPONIVEL
006 5801851153	BOMBA OLEO LUB.	1	1.975,19	,00	,00	1.770,00	IMEDIATO ✓
007 5801644312	ANEL DE VEDACAO	1	17,62	,00	,00	16,00	IMEDIATO ✓
008 5801514155	BOMBA AGUA	1	1.188,65	,00	,00	950,00	IMEDIATO ✓
009 5801508688	JUNTA PLANA MOTOR	1	58,37	,00	,00	52,00	IMEDIATO ✓
010 5801438487	ANEL DE VEDACAO	4	60,19	,00	,00	190,00	IMEDIATO ✓
* 011 504334326	JUNTA PLANA MOTOR	1	45,82	,00	,00	42,00	IMEDIATO
* 012 504313525	JUNTA PLANA MOTOR	1	48,73	,00	,00	43,00	IMEDIATO
* 013 504313387	JUNTA COLETOR ESCAPE	1	17,12	,00	,00	16,00	IMEDIATO
014 504307833	JUNTA COLETOR ESCAPE	1	49,78	,00	,00	44,00	IMEDIATO ✓
* 015 504135161	JUNTA PLANA MOTOR	1	48,22	,00	,00	44,00	INDISPONIVEL
* 016 504090818	JUNTA PLANA MOTOR	1	65,24	,00	,00	58,00	IMEDIATO
* 017 504090524	JUNTA PLANA MOTOR	1	43,54	,00	,00	40,00	IMEDIATO
* 018 504089123	JUNTA PLANA MOTOR	1	98,32	,00	,00	88,00	IMEDIATO
* 019 504080013	JUNTA PLANA MOTOR	1	42,32	,00	,00	38,00	IMEDIATO
020 504022754	JUNTA COLETOR ESCAPE	1	132,99	,00	,00	120,00	IMEDIATO ✓
021 500324249	ANEL DE VEDACAO	1	68,65	,00	,00	60,00	IMEDIATO ✓
* 022 500058829	ROLAMENTO DO MOTOR	1	80,95	,00	,00	72,00	IMEDIATO ✓
023 17285681	ANEL DE VEDACAO	1	34,39	,00	,00	30,00	IMEDIATO ✓
* 024 17284781	ANEL DE VEDACAO	2	29,24	,00	,00	52,00	IMEDIATO
* 025 17282981	ANEL DE VEDACAO	1	21,69	,00	,00	20,00	IMEDIATO
026 0890324086	SILICONE NEUTRO ALTA TEMP	2	43,85	,00	,00	80,00	IMEDIATO ✓

Total Bruto	60.705,98
Total Desconto	11.955,98
Total da Cotação	48.750,00

(QUARENTA E OITO MIL SETECENTOS E CINQUENTA REAIS)

Vendedor: A24-NILO CAMARGO MARQUES

RODONAVES CAMINHOS COMERCIO E SERVICOS LTDA
AV ATILIO ALBERTINI, 2380 - DISTRITO INDUSTRIAL
REGENTE FEIJÓ - SP - CEP: 19570000
IE: 572037439114
Inscr. Municipal: 77750

Aprovado em:

10.337.197/0007-06

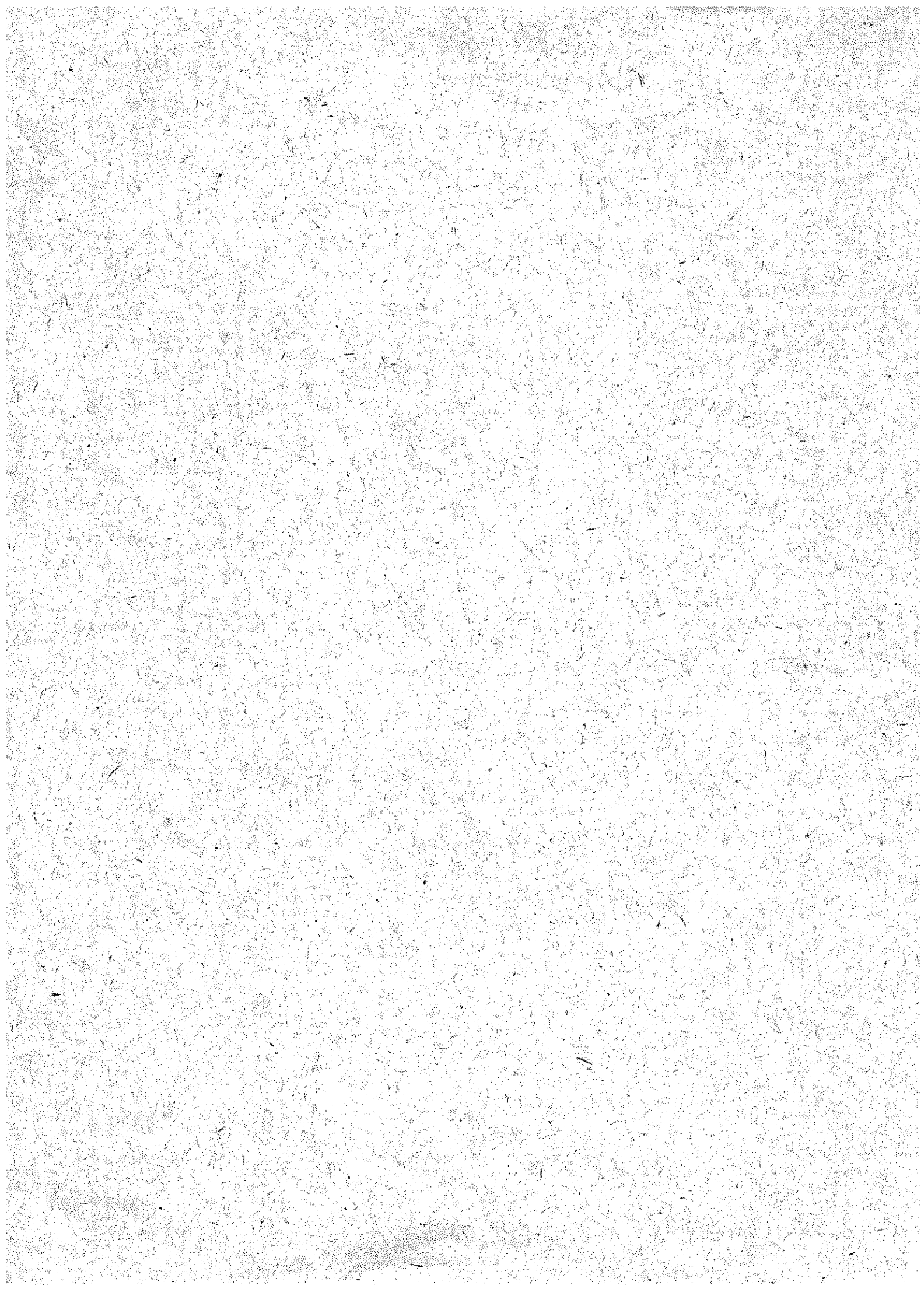



M. E. TRACTOR
CNPJ: 37262982000108
FONE: (18)3265-7720
E-mail:

ORDEN SERVIÇO

Dados do Documento

Número	4891	Data	28/05/2024	08:44	Vendedor	Eduardo	
Cliente	MUNICIPIO DE PARAGUACU PAULISTA	CPF/CNPJ	44.547.305/0001-93		RG/IE		
Endereço	AV SIQUEIRA CAMPOS, 1430	Bairro	CENTRO				
Cidade	PARAGUACU PAULISTA - SP	CEP	19700-000				
Telefone		Email	frotas@eparaguacu.sp.gov.br				
Contato							
Frota	394	Descrição	IVECO DAYLY				
Ano	0	Horimetro	0	Chassi	93ZK42C01J8472877		

Produtos						
Código	Descrição	NCM	Unid	Quant.	Preço	Total
010101	MOTOR FPT PARCIAL F1CE3481*7058786	73181900	UN	1	58730,00	58.730,00
010101	COXIM 93852219	73181900	UN	2	1244,00	2.488,00
010101	GUARNICAO 5802953497	73181900	UN	1	392,00	392,00
010101	JUNTA ADM 5802874105	73181900	UN	1	758,00	758,00
010101	VOLANTE MOTOR 5802794866	73181900	UN	1	10365,00	10.365,00
010101	BOMBA DE OLEO 5801851153	73181900	UN	1	2809,00	2.809,00
010101	ANEL 5801438487	73181900	UN	1	29,00	29,00
010101	BOMBA DAGUA 5801514155	73181900	UN	1	1697,00	1.697,00
010101	JUNTA PLANA 504313525	73181900	UN	1	85,00	85,00
010101	JUNTA PLANA MOTOR 504334326	73181900	UN	1	85,00	85,00
010101	ANEL VEDANTE 5801438487	73181900	UN	4	56,00	224,00
010101	JUNTA ESCAPE 504313387	73181900	UN	1	35,00	35,00
010101	JUNTA 504307833	73181900	UN	1	75,00	75,00
010101	JUNTA PLANA 504135161	73181900	UN	1	80,00	80,00
010101	JUNTA PLANA 504090818	73181900	UN	1	90,00	90,00
010101	JUNTA 504090524	73181900	UN	1	70,00	70,00
010101	JUNTA PLANA 504089123	73181900	UN	1	145,00	145,00
010101	JUNTA PLANA CABECOTE 504080013	73181900	UN	1	79,00	79,00
010101	JUNTA COLETOR 504022754	73181900	UN	1	202,00	202,00
010101	ANEL VEDANTE 500324249	73181900	UN	1	120,00	120,00
010101	ROLAMENTO MOTOR 500058829	73181900	UN	1	168,00	168,00
010101	ANEL 17285681	73181900	UN	1	65,00	65,00
010101	VEDACAO 17284781	73181900	UN	1	60,00	60,00
010101	RETENTOR 17282981	73181900	UN	1	45,00	45,00
CLHS112	SILICONE PRETO CURA NEUTRA	32141010	UN	2	59,00	118,00

Valor Bruto

TOTAL PRODUTOS	R\$	R\$ 79.014,00
TOTAL SERVIÇOS	R\$	R\$ 0,00
TOTAL BRUTO	R\$	R\$ 79.014,00

Valor Líquido

TOTAL PRODUTOS	R\$	R\$ 79.014,00
TOTAL SERVIÇOS	R\$	R\$ 0,00
TOTAL BRUTO	R\$	R\$ 79.014,00

OBSERVAÇÕES



M. E. TRACTOR
CNPJ: 37262982000108
FONE: (18)3265-7720
E-mail:

MUNICIPIO DE PARAGUACU PAULISTA
CPF/CNPJ: 44.547.305/0001-93 - RG/IE:

M. E. TRACTOR - PECAS E SERVICOS LTDA
CPF/CNPJ: 37262982000108 - RG/IE:189.260.718.116

PEDIDO SISTEMA ALL MOEDA

PREFEITURA MUNICIPAL DE PARAGUAÇU PAULISTA - SP - CNPJ:

44.547.305/0001-93

END.: AV SIQUEIRA CAMPOS, 1430 - CENTRO

CEP: 19703-061 | PARAGUAÇU PAULISTA / SP

Sec. Educação

0000307934

DATA: 24/05/2024

HORA: 09:34

ELCIO DE ALMEIDA

FORNECEDOR: M. E. Tractor - E-MAIL:
manutencao.injetechdiesel@gmail.comVEÍCULO: VANS / UTILITÁRIOS / FZA-6926 - Frota 394 / IVECO / DAILY 45S17
C MOTOR IVECO FPT F1CDS 4CIL / 2017

DESCRIÇÃO	MODELOS	MOSTRAR MODELOS	UN.	R\$ LIQ.	R\$ TOTAL
RETENTOR BICO INJETOR	MONT./GEN. 5801438487/504341691	<input checked="" type="checkbox"/>	UN	54,21	4 216,84 - 0.00% = 216,84
ANEL BOMBA ÁGUA	MONT./GEN. 17285680/17285681	<input checked="" type="checkbox"/>	UN	32,00	1 32,00 - 0.00% = 32,00
ANEL VEDACAO	MONT./GEN. 500324249	<input checked="" type="checkbox"/>	UN	63,00	1 63,00 - 0.00% = 63,00
ANEL VEDAÇÃO BOMBA ALTA PRESSÃO	MONT./GEN. 17284781	<input checked="" type="checkbox"/>	UN	29,24	1 29,24 - 0.00% = 29,24
ANEL VEDAÇÃO TUBO AGUA	MONT./GEN. 17282981	<input checked="" type="checkbox"/>	UN	21,69	1 21,69 - 0.00% = 21,69
BOMBA AGUA	MONT./GEN. 5801514155	<input checked="" type="checkbox"/>	UN	2.417,30	1 2.417,30 - 0.00% = 2.417,30
BOMBA OLEO	MONT./GEN. 504334322/5801851153	<input checked="" type="checkbox"/>	UN	2.477,40	1 2.477,40 - 0.00% = 2.477,40
COLA SILICONE ALTA TEMPERATURA CINZA 85G	MONT./GEN. T13407991/2P0501291A	<input checked="" type="checkbox"/>	UN	85,33	2 170,66 - 0.00% = 170,66
COXIM DIANTEIRO MOTOR	MONT./GEN. 93852219	<input checked="" type="checkbox"/>	UN	1.078,92	2 2.157,84 - 0.00% = 2.157,84
JOGO JUNTA TURBINA	MONT./GEN. 500378462+98484659+5801644312+99436990	<input checked="" type="checkbox"/>	UN	320,68	1 320,68 - 0.00% = 320,68
JUNTA BOMBA AGUA	MONT./GEN. 504080013	<input checked="" type="checkbox"/>	UN	42,32	1 42,32 - 0.00% = 42,32
JUNTA BOMBA ALTA	MONT./GEN. 504135161	<input checked="" type="checkbox"/>	UN	48,22	1 48,22 - 0.00% = 48,22
JUNTA BOMBA OLEO	MONT./GEN. 504334326	<input checked="" type="checkbox"/>	UN	45,82	1 45,82 - 0.00% = 45,82
JUNTA CABECOTE	MONT./GEN. 504307833	<input checked="" type="checkbox"/>	UN	40,00	1 40,00 - 0.00% = 40,00
JUNTA COLETOR ADMISSÃO	MONT./GEN. 5802874105	<input checked="" type="checkbox"/>	UN	530,38	1 530,38 - 0.00% = 530,38
JUNTA COLETOR ESCAPAMENTO	MONT./GEN. 504022754	<input checked="" type="checkbox"/>	UN	95,00	1 95,00 - 0.00% = 95,00
JUNTA COLETOR ESCAPE	MONT./GEN. 504313387	<input checked="" type="checkbox"/>	UN	17,12	1 17,12 - 0.00% = 17,12
JUNTA TAMPA DISTRIBUIÇÃO	MONT./GEN. 5802953497	<input checked="" type="checkbox"/>	UN	273,42	1 273,42 - 0.00% = 273,42
JUNTA TAMPA TRASEIRA CABECOTE	MONT./GEN. 504090818	<input checked="" type="checkbox"/>	UN	65,24	1 65,24 - 0.00% = 65,24
JUNTA TROCADOR CALOR	MONT./GEN. 504089123	<input checked="" type="checkbox"/>	UN	98,32	1 98,32 - 0.00% = 98,32
JUNTA TUBO TAMPA VALVULA	MONT./GEN. 5801508688	<input checked="" type="checkbox"/>	UN	51,48	1 51,48 - 0.00% = 51,48
JUNTA TURBINA	MONT./GEN. 504313525	<input checked="" type="checkbox"/>	UN	48,73	1 48,73 - 0.00% = 48,73
JUNTA VALVULA TERMOSTATICA	MONT./GEN. 504090524	<input checked="" type="checkbox"/>	UN	43,54	1 43,54 - 0.00% = 43,54
MOTOR COMPACTO	MONT./GEN. 5802422310L	<input checked="" type="checkbox"/>	UN	49.479,74	1 49.479,74 - 0.00% = 49.479,74
ROLAMENTO VOLANTE MOTOR	MONT./GEN. 500058829	<input checked="" type="checkbox"/>	UN	80,95	1 80,95 - 0.00% = 80,95
VOLANTE MOTOR	MONT./GEN. 5802794866	<input checked="" type="checkbox"/>	UN	7.255,89	1 7.255,89 - 0.00% = 7.255,89

☒ Traz Valor |
 ☒ Montadora/Genuína |
 ☒ Fabricante/Original |
 ☒ Mapa de Cotação |
 ☒ Inclusão Manual |
 * Peça Adicionada pelo Usuário Master

UNIFORMIZAÇÃO DE ACORDO ABNT NBR 15296 E PARECER N.º 098/2016/CJU-RN/CGU/AGU	
TOTAL BRUTO	R\$ 66.122,82
Deseja incluir DIFAL?	Não Incluiu DIFAL
DESCONTO PEÇAS	0.00%
DESCONTO SERVIÇOS	0.00%
 FRETE	R\$ 0,00
TOTAL PEÇAS	R\$ 66.122,82 - 0.00% = 66.122,82
TOTAL SERVIÇOS	R\$ 0,00 - 0.00% = 0,00
TOTAL LIQUIDO	R\$ 66.122,82

OBSERVAÇÃO

Valor das peças poderão sofrer mudanças, sem aviso prévio, devido as atualizações de mercado.
Para que não haja transtornos, aconselhamos a finalizar os pedidos em aberto, para não sofrer alteração.

Secretário

ELCIO DE ALMEIDA
Usuário Pedido

* Usuário Master