

4 PLANTA BAIXA
1 : 100

5 PLANTA COBERTURA
1 : 100

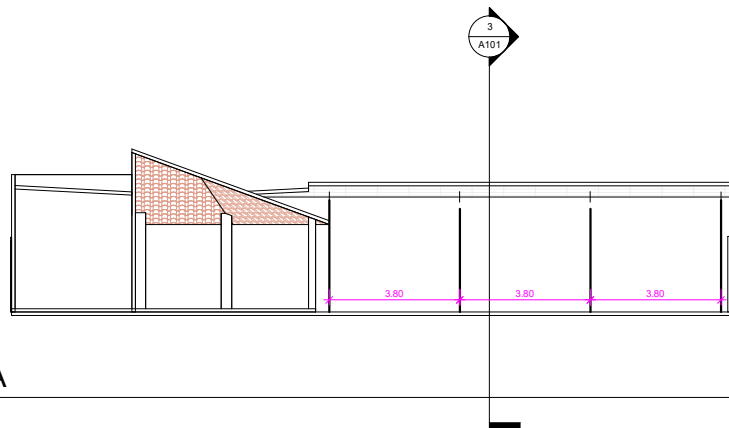

2 Corte AA
1 : 100

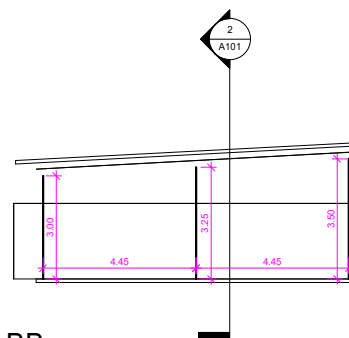

3 Corte BB
1 : 100

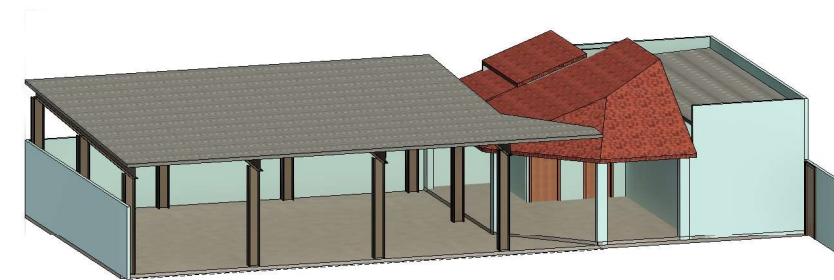

1 Vista 3D

OBSERVAÇÕES:
- Todos os pilares e vigas serão de treliças metálicas.
- Toda a trama do telhado, rufos e calhas serão de aço galvanizado.
- As terças serão espaçadas a cada 1,60 m, no máximo.
- Telha em chapa de aço, tipo sanduíche.

PROJETO ARQUITETÔNICO

PROJETO: COBERTURA DO REFEITÓRIO DO TIRO DE GUERRA 02-049

Proprietário: PREFEITURA MUNICIPAL DE PARAGUAÇU PAULISTA

Localização: Rua Doze de Março, 826

Cidade: Paraguaçu Paulista - SP

Lote: Quadra: Setor: Zona:

CROQUI DE LOCALIZAÇÃO:



PROPRIETÁRIO
PREFEITURA MUNICIPAL DE
PARAGUAÇU PAULISTA

ENGENHEIRA CIVIL
MYLENA BELLI
CREA Nº5071006880

ART PROJETO:

APROVAÇÃO: