

DETALHE PORTÃO METÁLICO - PF1  
esc.: 1:50

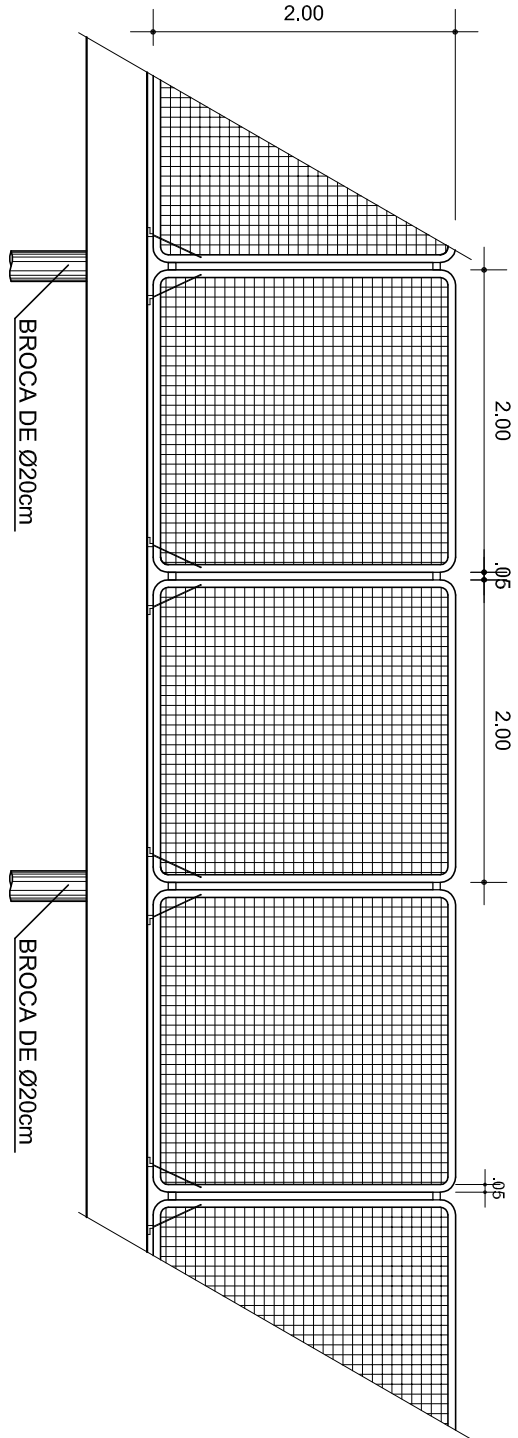

VISTA FECHAMENTO  
esc.: 1:50

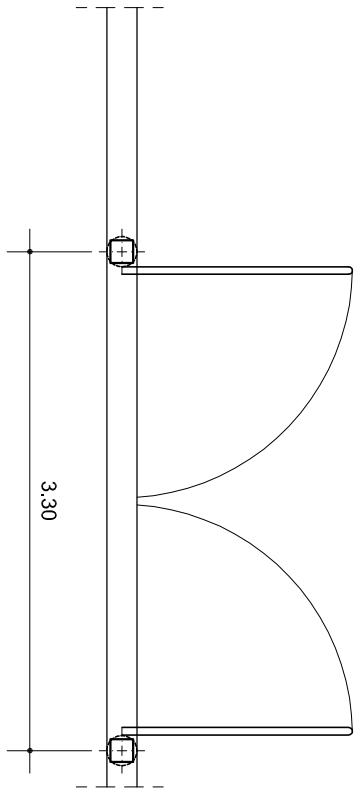
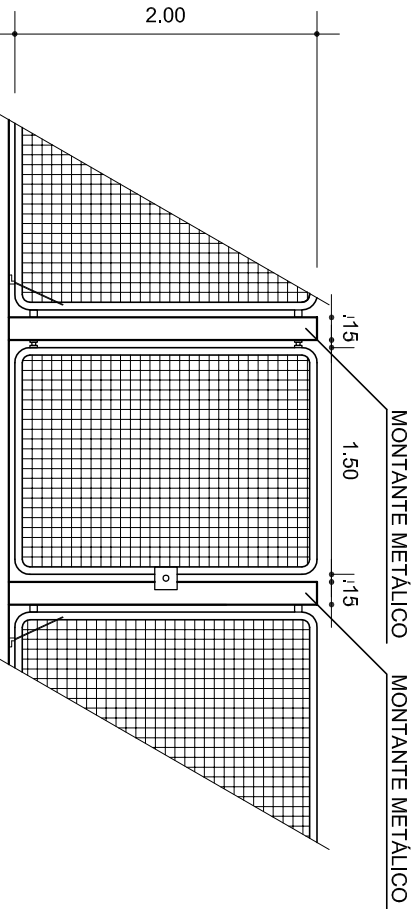
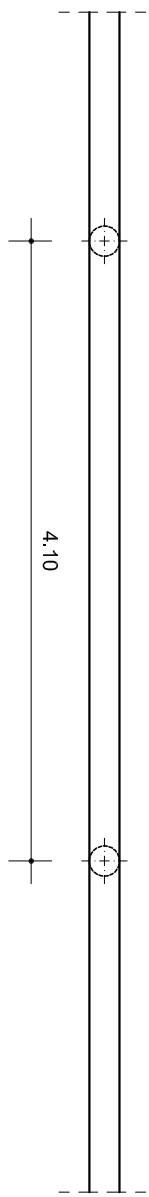

DETALHE PORTÃO METÁLICO - PF2  
esc.: 1:50

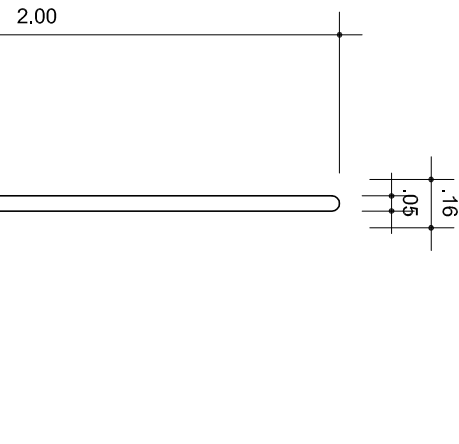
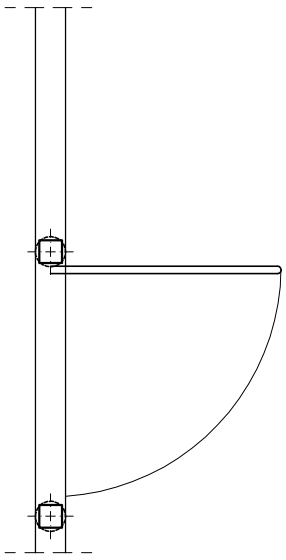

DET. FIXAÇÃO  
esc.: 1:50

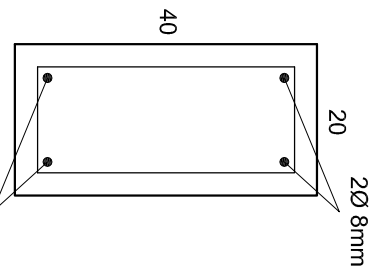
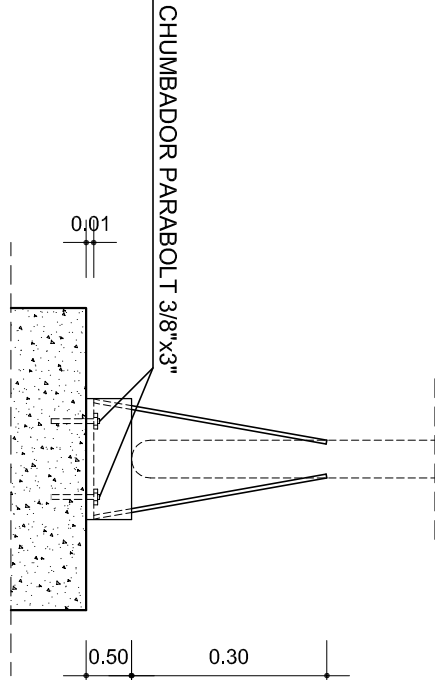

VIGA BALDRAME  
esc.: 1:20

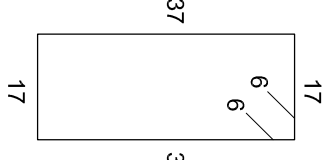

ESTRIBO  
esc.: 1:20

atoengenhariaassistida.com

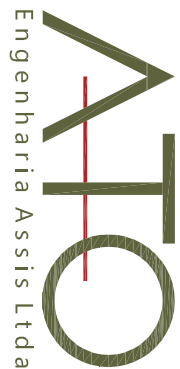

## PREFEITURA MUNICIPAL

Estância Turística de Paraguaçu Paulista - São Paulo



PISTA DE CAMINHADA - ETAPA FINAL

ASSUNTO

CENTRO DE CONVERGÊNCIA TURÍSTICA

LOCAL

INFORMAÇÕES DA FRANQUIA

- VISTA DO FECHAMENTO

- DETALHE PORTÃO METÁLICO - PF1 - ARMADURA - VIGA BALDRAME

- DETALHE PORTÃO METÁLICO - PF2

- PERFIL DO GRADIL

AUTORES DO PROJETO

RUI CESAR SPERA

CREA 0601699760

FUNÇÃO

ENGENHEIRO

DESENHISTAS

GABRIEL DINIZ AMOLETO

FUNÇÃO

CADISTA

COLABORADORES

FUNÇÃO

RESPONSÁVEL PELO PROJETO

DATA 9/22/2013 13:36:28Z

FOUNDA

REGISTRO DO PROJETO

0012

TOTAL DE PLANILHAS

0003

ESCALA DA TITULAÇÃO

1:50

DATA EMISSÃO FINAL

21/08/2013

INDICADAS

03/10/2013

PROJETO

03

EDINEY TAVERA QUEIROZ

INDICADAS

RUI CESAR SPERA

03/10/2013