

PLANTA BAIXA - REFORMA/AMPLIAÇÃO
ESC.: 1:50

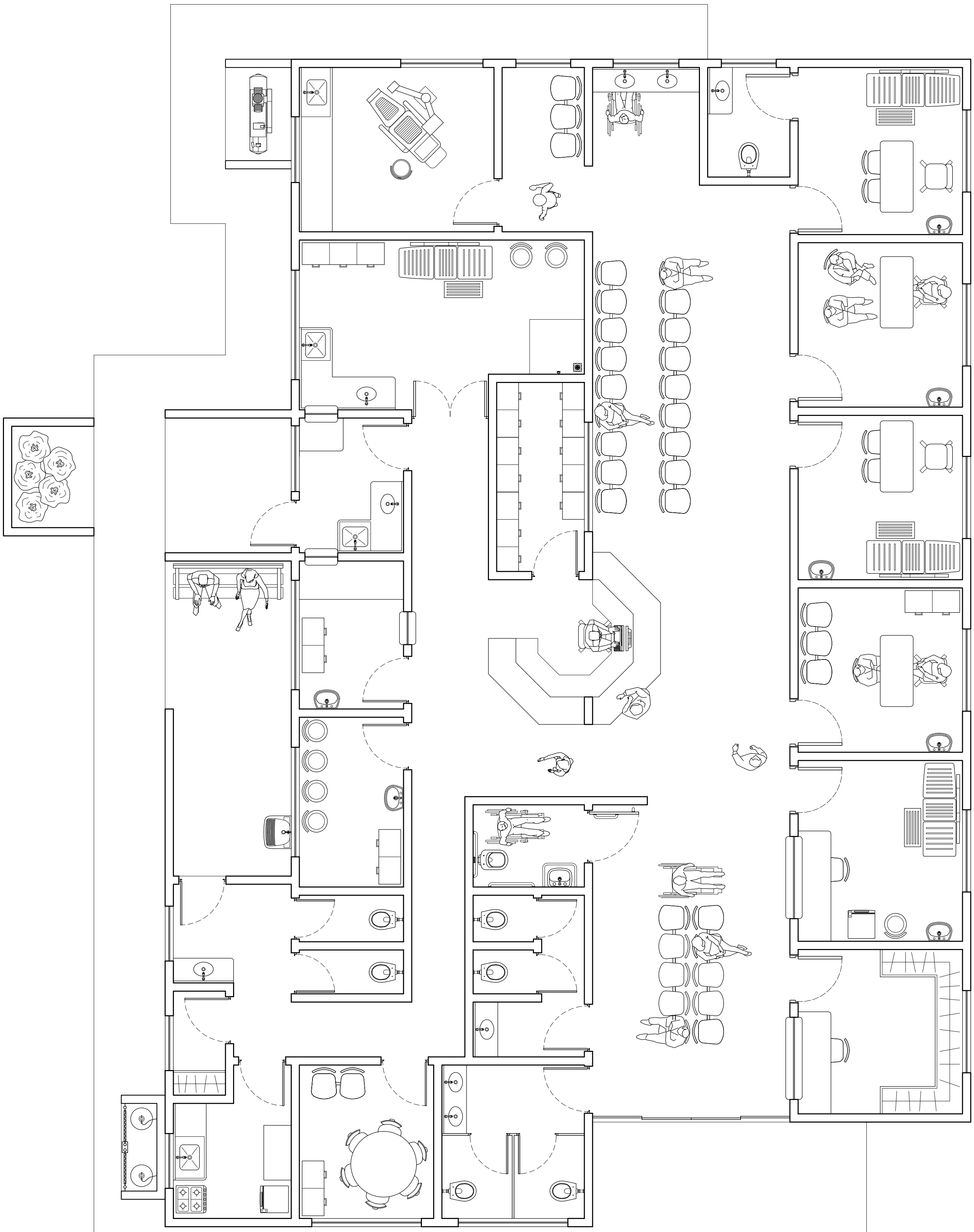

PLANTA BAIXA - LAYOUT
ESC.: 1:50

| POSIÇÃO | LARGURA | ALTURA | PEITORIL | TIPO | QUANT. | POSIÇÃO | LARGURA | ALTURA | PEITORIL | TIPO | QUANT. |
|---------|---------|--------|----------|------------------------------|--------|---------|---------|--------|----------|---|--------|
| J1 | 2.00 | 1.00 | 2.00 | VIDRO TEMPERADO / BASCULANTE | 06 | G1 | 0.80 | 0.60 | 1.10 | GUICHÊ / ALUMÍNIO / VENEZIANA / GULHOTINA | 03 |
| J2 | 1.00 | 0.80 | 1.50 | VIDRO TEMPERADO / BASCULANTE | 03 | P1 | 0.80 | 2.10 | ----- | ALUMÍNIO VENEZIANA / ABRIR / 1 FOLHA | 12 |
| J3 | 1.20 | 1.00 | 2.00 | VIDRO TEMPERADO / BASCULANTE | 01 | P2 | 0.70 | 2.10 | ----- | ALUMÍNIO VENEZIANA / ABRIR / 1 FOLHA | 02 |
| J4 | 1.20 | 1.00 | 1.50 | VIDRO TEMPERADO / BASCULANTE | 02 | P3 | 0.70 | 1.70 | ----- | ALUMÍNIO VENEZIANA / ABRIR / 1 FOLHA | 04 |
| J5 | 1.50 | 1.00 | 1.50 | VIDRO TEMPERADO / BASCULANTE | 01 | P4 | 0.90 | 2.10 | ----- | ALUMÍNIO VENEZIANA COM BARRAS / ABRIR / 1 FOLHA | 01 |
| J6 | 1.00 | 1.00 | 1.00 | VIDRO TEMPERADO / BASCULANTE | 01 | P5 | 1.40 | 3.10 | ----- | ALUMÍNIO VENEZIANA COM BANDEIRA / ABRIR / 1 FOLHA | 01 |



PREFEITURA MUNICIPAL

Estância Turística de Paraguaçu Paulista - São Paulo



ASSUNTO:
REFORMA DE UNIDADE DE SAÚDE "ANTÔNIO PORTINHAS"

LOCAL:
RUA JOSÉ RICARDO PELIZZER N°40

INFORMAÇÕES DA PRANCHA:
- PLANTA BAIXA - REFORMA/AMPLIAÇÃO
- PLANTA BAIXA - LAYOUT

AUTORES DO PROJETO: RUI CESAR SPERA
FUNÇÃO: ENGENHEIRO

DESENHOS: VITOR HUGO DE CASTILHO
FUNÇÃO: CADISTA

COLABORADORES: _____
FUNÇÃO: _____

| | | |
|---------------------------------|---------------------------|-------|
| RESPONSÁVEL PELO PROJETO | ART | FOLHA |
| PROJETO: EDINEY TAVEIRA QUEIROZ | REGISTRO DO ARQUIVO: 0038 | 02 |
| DESENHADO: RUI CESAR SPERA | TOTAL DE PRANCHAS: 0003 | |
| DATA EMISSÃO FINAL: 18/12/2013 | ESCALA DA PLANAGEM: 1:50 | |
| DATA DE REVISÃO: 20/12/2013 | ESCALA DOS DESENHOS: 1:50 | |