

APENAS OS MATERIAIS DE COBERTURA E ESTRUTURA FORAM ALTERADOS FAVOR DESCONSIDERAR ESTRURURA DE MADEIRA E TELHAS DE BARRO DOS DAS DEMAIS PRANCHAS AS INCLINAÇÕES E ALTURAS DE DETALHES TECNICOS DEVERÃO SER RESPEITADOS

Título: IMPLANTAÇÃO - JARDIM BELA VISTA		Folha: Única
Imóvel: Lote: 01 / Quadra: 105 / Setor: 05 / Matrícula: 33.816 CRI Local		
Local: Rua Vereador João Caram Sfair, Rua Almeida Junior e Rua Alfredo Angelo Soncini e Rua José de Alencar - Bairro Jardim Bela Vista - Paraguaçu Pta. -SP.		
Cadastro: 600600		Data: 07/11/2023
Área: 2.077,33 m²		Escala: 1/870
<div>Prefeitura Municipal de Paraguaçu Paulista</div> <div>CNPJ: 44.547.305/0001-93</div> <div>Proprietário</div>		

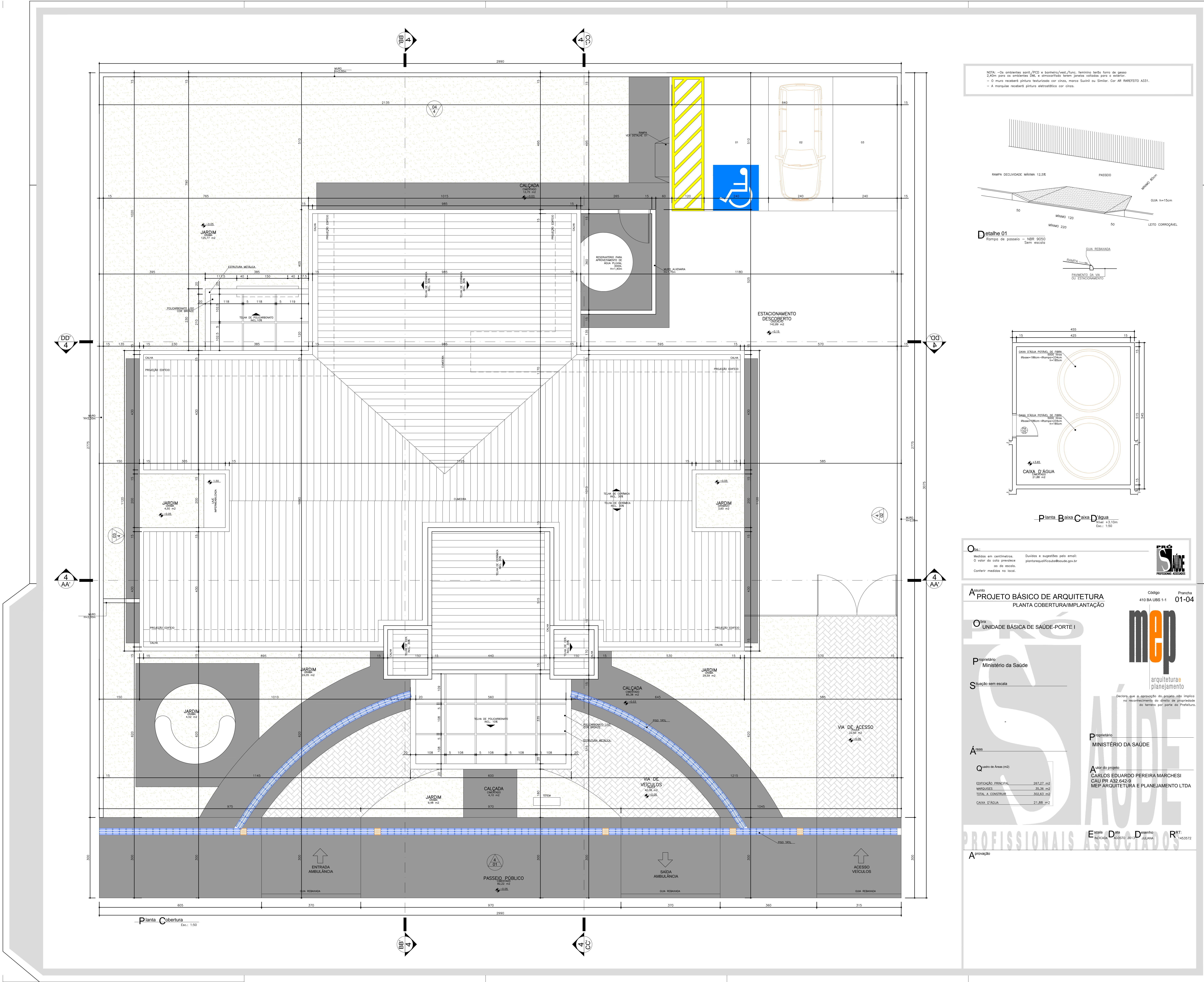

NOTA - Os ambientes sanit./VCD e banheiro/vent./fumo, deverão ter a forma de grades 240cm para os ambientes SAU, e dimensionados terem janelas voltadas para o exterior.
- O muro receberá pintura texturizada cor cinza, marca Saneat ou Simpat. Cor AR PAREDETO A231.
- A marquise receberá pintura eletrolítica cor cinza.

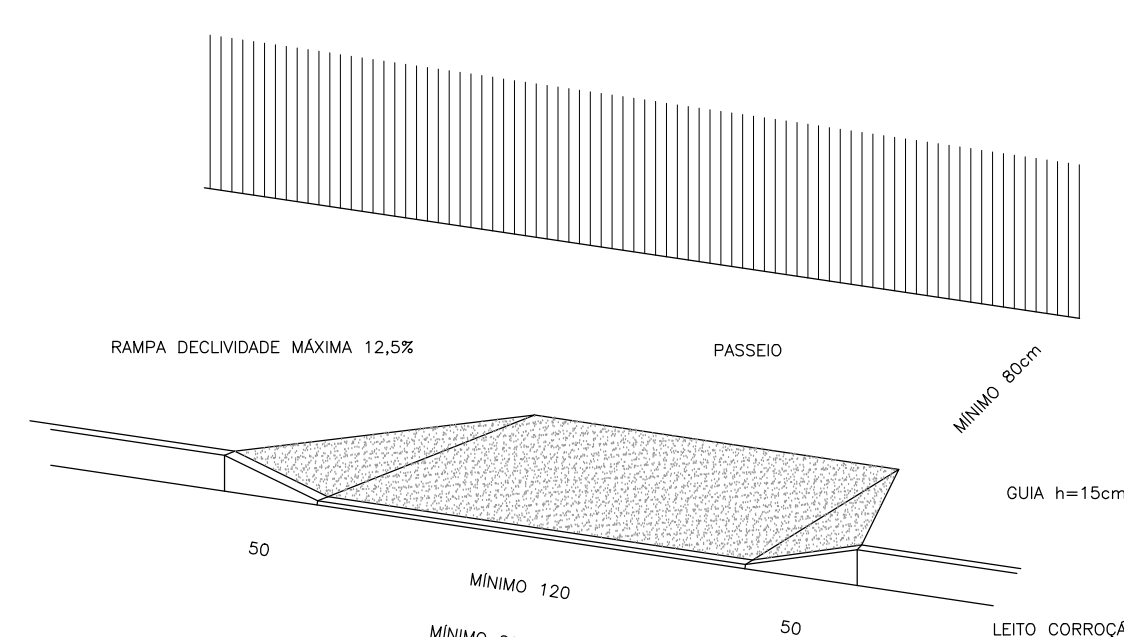

Detalhe 01

Rampa de passeio - NBR 9050

Sem escada

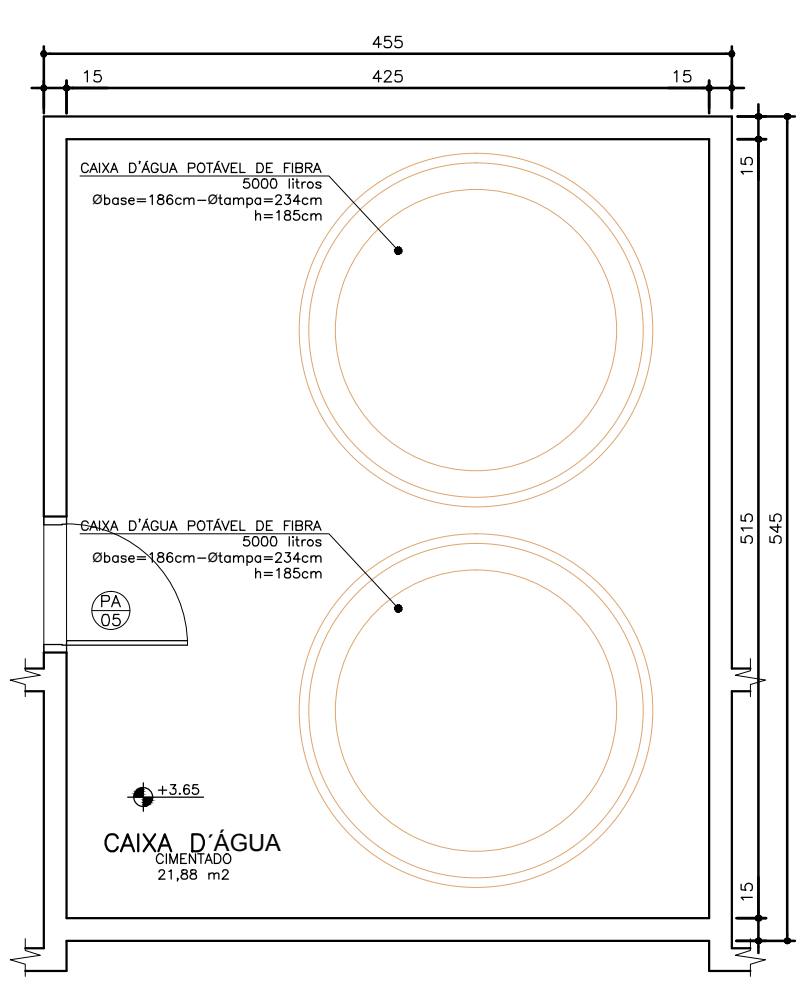
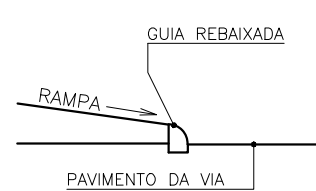

Planta Básica Caixa D'água

Escala: 1:50

Obr.: Medição em centímetros. Dúvidas e sugestões pelo email: plantarquit@focussaude.gov.br. Confira medidas no local.



Assunto: PROJETO BÁSICO DE ARQUITETURA PLANTA COBERTURA/IMPLANTAÇÃO

Código: 410 BA UBS 1-1

Prancha: 01-04

Objeto: UNIDADE BÁSICA DE SAÚDE-ORTE I

Proprietário: Ministério da Saúde

Situação: sem escala

Área: 21,88 m²

Quantidade de Áreas (m²):

ESTADUAL: 21,88 m²
MUNICIPAL: 21,88 m²
TOTAL A CONSTRUIR: 21,88 m²
CAIXA D'ÁGUA: 21,88 m²

PROFISSIONAIS ASSOCIADOS

Elaborado por: JESSICA ALMEIDA

Revisado por: JESSICA ALMEIDA

Assinado por: JESSICA ALMEIDA

Provação: JESSICA ALMEIDA

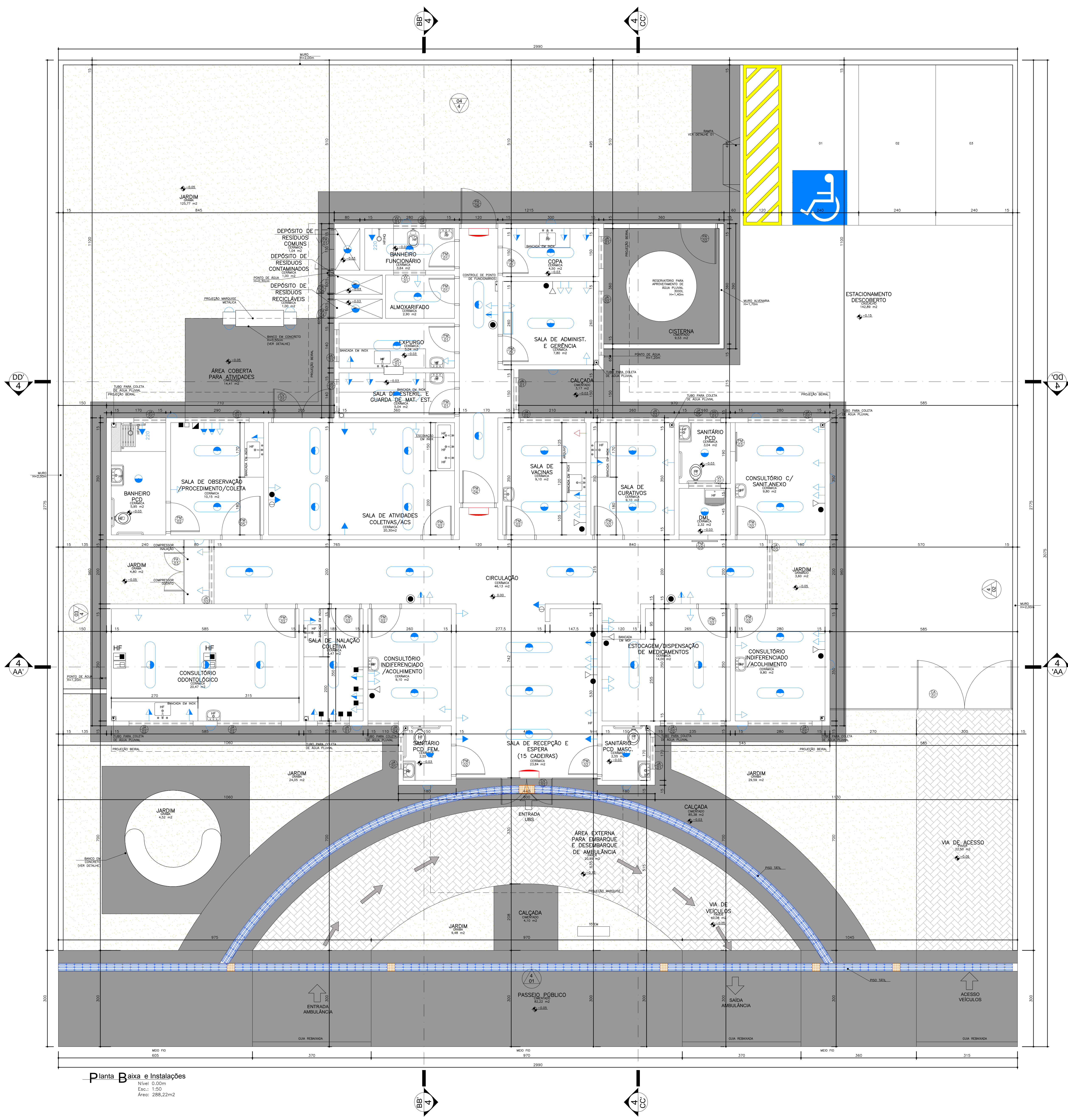

Obs.: A planta de instalações é apenas um parâmetro para a elaboração dos projetos complementares. Seu objetivo principal é atender à RDC no. 50/2003 (ANVISA), quanto à necessidade de pontos de instalações especiais, cabendo aos profissionais de cada área de instalações atender à RDC no. 50/2003, bem como outras legislações e normativas vigentes.

Obs.: As necessidades e características específicas dos pontos de instalação para equipamentos deverão ser revisados conforme a Marca e o Modelo de cada equipamento a ser instalado segundo informação dada pelo proprietário do estabelecimento.

- Sistema de Emergência** **C** **base ≤ 0,5s**
- Tomada de energia baixa (0,30 m do piso acabado)
 - Blaco de iluminação de emergência com lâmpada fluorescente e bateria interna com autonomia mínima de 1 hora, conforme NBR 10898.
 - Obs.: Todo o sistema deverá ser aterrado.
- Sistema Comum**
- Iluminação geral com lâmpada fluorescente tipo casca
 - Iluminação geral com lâmpada fluorescente compacta
 - Iluminação geral com lâmpada incandescente
 - Iluminação geral com arandela incandescente (1,65 m do piso acabado)
 - Tomada de energia baixa (0,30 m do piso acabado)
 - Tomada de energia baixa (0,30 m do piso acabado - 220V)
 - Tomada de energia média (1,10 m do piso acabado)
 - Tomada de energia média (1,30 m do piso acabado)
 - Tomada de energia alta (1,65 m do piso acabado)
 - Tomada de energia alta (2,00 m do piso acabado)
 - Tomada de energia alta (2,00 m do piso acabado - 220V)
 - Tomada de energia alta (2,20 m do piso acabado)
 - Rock cobertamento estruturado
- Ponto de Comunicação**
- Ponto de Lógica (0,30 m do piso acabado)
 - Ponto de Lógica (1,50 m do piso acabado)
 - Ponto de som ambiente (teto)
 - Ponto de chamada de enfermagem (1,65 m do piso acabado)
 - Tomada de telefone baixa (0,30 m do piso acabado)
 - Ponto de TV (2,00 m do piso acabado)
- Instalações de Climatização**
- Ar Condicionado Central
 - Aparelho de ar condicionado tipo Split
 - Linha Frigorígena entre a Evaporadora e a Condensadora do Ar tipo Split
 - Mangueira para comunicação elétrica entre a Evaporadora e a Condensadora do Ar tipo Split
 - Dreno para saída de líquido da Evaporadora do Ar tipo Split
 - Obs.: Todos os sistemas de climatização deverão seguir a NBR 7256 (ABNT) e demais legislações e normativas vigentes.
 - Obs.: Todos os equipamentos de climatização instalados sobre laje impermeabilizada deverão ter uma base em alvenaria sobre a qual fixar para não prejudicar a impermeabilização.
- Instalações Hidro-Sanitárias**
- Água fria
 - Obs.: Todos as redes deverão ter fecho hidráulico e Tampa com fechamento escamoteável.
 - Obs.: As instalações de água da Área Suja da Lavanderia deverão ser todas aparentes.
- Instalações Elétrico-Mecânicas**
- Ponto de ar comprimido medicinal embutido no piso
 - Ponto de vácuo embutido no piso
 - Ponto de ar comprimido medicinal embutido (1,10 m do piso acabado)
 - Ponto de vácuo embutido (1,10 m do piso acabado)
 - Ponto de ar comprimido portátil
 - Ponto de oxigênio portátil
 - Ponto de GLP
 - Panela de alarme gases medicinais
 - Ponto de saída de vapor
 - Obs.: A altura das pontas de gases deverá ser confirmada pelo Proprietário/Diretor do estabelecimento ou saúde.

Especificação de Esquadrias

Código	Nomenclatura	Largura (m)	Altura (m)	Área (m²)	Material	Tubo
PM11	Porta Madeira	0,80	2,10	1,68 m²	-	Alum. 1 fl.
PM12	Porta Madeira	0,90	2,10	1,89 m²	-	Alum. 1 fl.
PM13	Porta Madeira	0,80	2,10	1,68 m²	-	Correr 1 fl.
PM14	Porta Madeira	1,20	2,10	2,52 m²	-	Alum. 1 fl.
PA15	Porta Alumínio	1,20	2,10	2,52 m²	-	Correr 1 fl.
PA16	Porta Alumínio	1,20	2,10	2,52 m²	-	Alum. 1 fl.
PA17	Porta Alumínio	1,10	1,70	1,87 m²	-	Alum. 1 fl.
PA18	Porta Alumínio	1,20 (0,60/0,60)	1,00	1,20 m²	-	Alum. 2 fl.
PA19	Porta Alumínio	0,50	2,10	1,05 m²	-	Alum. 1 fl.
PA20	Porta Alumínio	0,80	1,90	1,52 m²	-	Alum. 1 fl.
PA21	Porta Alumínio	1,10	2,10	2,31 m²	-	Alum. 1 fl.
CV12	Contorno de Vitrô (2,00x2,00)	1,80	2,40	4,32 m²	-	Alum. 2 fl./Tubo
CV13	Contorno de Vitrô (2,00x2,00)	4,25	3,00	12,75 m²	-	Alum. 2 fl./Tubo
JA14	Janela Alumínio	1,00	0,80	0,80 m²	1,80	Projeto
JA15	Janela Alumínio	2,00	0,80	1,60 m²	1,80	Projeto
JA16	Janela Alumínio	2,00	2,20	4,40 m²	0,40	Projeto
JA17	Janela Alumínio	0,95	0,80	0,76 m²	1,80	Projeto
JA18	Janela Alumínio	1,20	0,40	0,48 m²	1,80	Projeto
JA19	Varandim de Ventilação	1,20	0,40	0,48 m²	2,40	Fixo
GA11	Graute Alumínio	0,40	1,10	0,44 m²	1,10	Gulfinete
CA11	Contorno Alumínio (2,00x2,00)	5,70	2,00	11,40 m²	-	Alum. 2 fl.

Observação: Todas as janelas deverão ser equipadas com tela metálica tipo mosquiteiro.

Obs.: Medidas em centímetros. Dúvidas e sugestões pelo e-mail: projeto@arquitectosmep.com.br

Obs.: O valor de cada projeto é de R\$ 1.000,00 (um mil e zero reais).

Obs.: Condição: medida no local.

Assunto PROJETO BÁSICO DE ARQUITETURA PLANTA BAIXA E INSTALAÇÕES

Código 410 BA UBS 1-1

Planta 02-04

Unidade Básica de Saúde-Porte I

Proprietário Ministério da Saúde

Situação sem escala

Arquiteto CARLOS EDUARDO PEREIRA MARCHESI CAU/PR 430.640-9 MEP ARQUITETURA E PLANEJAMENTO LTDA

Ver Prancha 1

Escala 1:500

Data 20/07/2011

Desenhista JULIANA

Revista 1433572

Profissionais Associados

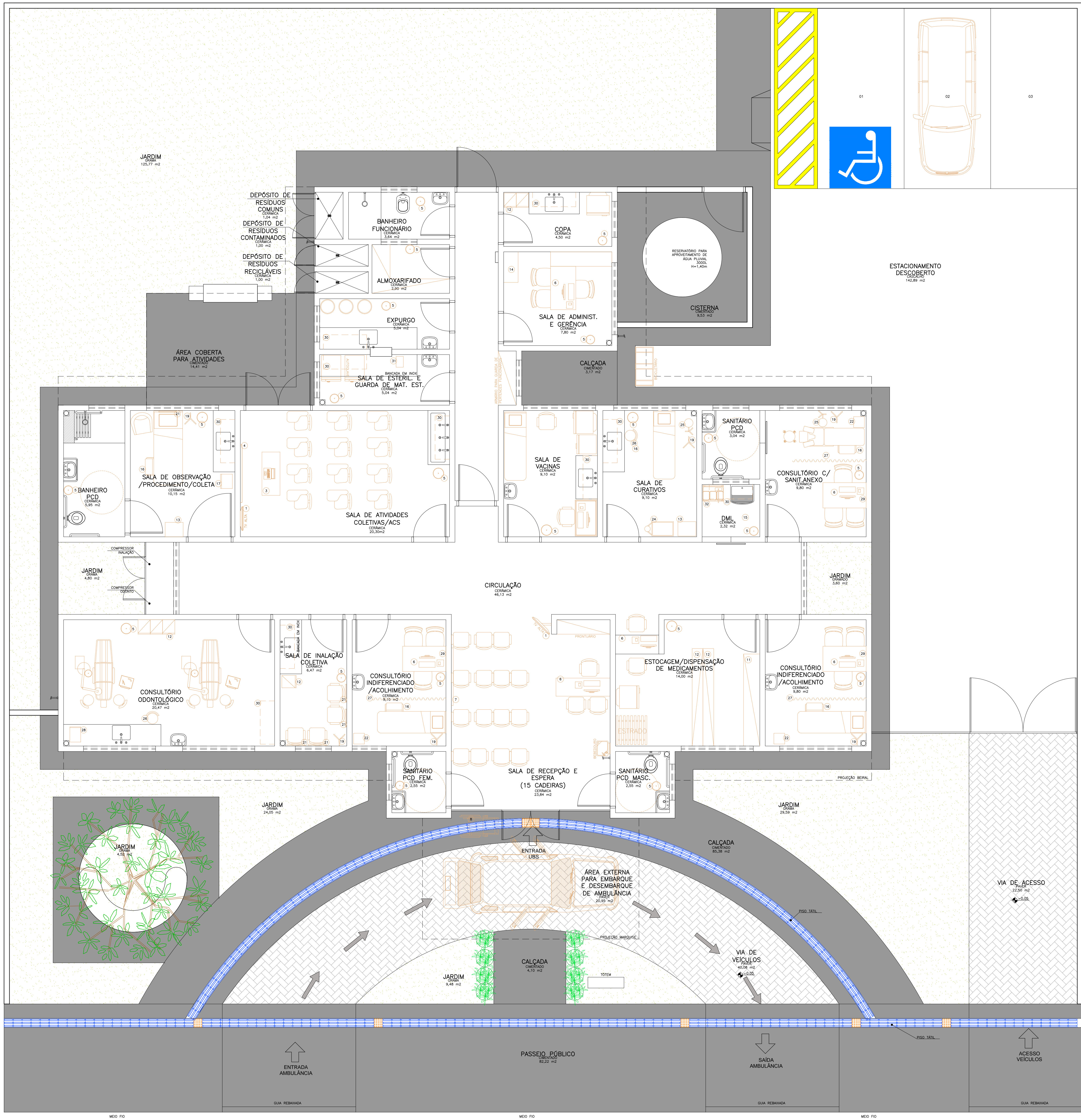

Legenda: Mosteiros

1	TELÓRIO	17	ARMÁRIO ÚTIL
2	DIÁ	18	BRANQUEIA PARA MEDICINA
3	MEIA (LUBRIL)	19	BRANQUEIA DE BORO
4	QUARTO BRANCO NA PAREDE	20	ENTRADA
5	PALE DE LITO	21	RELA DE JARDIM
6	BRANQUEIA NA BOTA	22	RELA DE JARDIM
7	QUARTO DE JARDIM NA PAREDE	23	BRANQUEIA RECENTE
8	QUARTO DE JARDIM	24	QUARTO DE JARDIM
9	PROTECTOR DE MATEMÁTICA	25	PALE DE LITO
10	NOTICIAS	26	BRANQUEIA LANCIPAL/NOTICIA
11	COMATE DUA PROTECTOR	27	BORNO
12	ARMÁRIO	28	NOTICIAS
13	MEIA ALUMIN	29	ARMÁRIO QUARTO
14	ALUMIN	30	QUARTO
15	QUARTO	31	QUARTO
16	QUARTO COM DUA JARDIM	32	QUARTO DE LANCIP

Oss. Medias em centímetros. O valor do custo previsto de cada acesso. Conferir medidas no local.

Dúvidas e sugestões pelo email: planejamento@saude.gov.br



PROJETO BÁSICO DE ARQUITETURA
PLANTA BAIXA LAYOUT

Código: 410 BA UBS 1-1
Prancha: 03-04

UNIDADE BÁSICA DE SAÚDE-PORTAL

Ministério da Saúde

Situação sem escala

Ministério da Saúde

VER PRANCHA 1

PROFISSIONAIS ASSOCIADOS

Arquiteto

Planta Baixa Layout
Nível: 0,00m
Escala: 1:150
Área: 288,22m²

NOTA: - Os ambientes sanit./P.O. e banheiro/est./func. remissivo terão piso de gesso 2,00m para os ambientes D.M. e elevatório terão janelas voltadas para o exterior.
- O muro receberá pintura texturizada cor cinza, marro Sutil ou similar. Cor AM RUBINETTO A331.
- A marquise receberá pintura eletrolítica cor cinza.

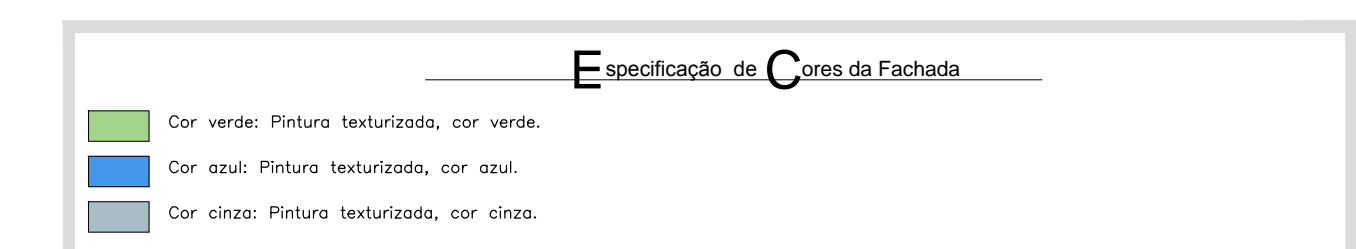
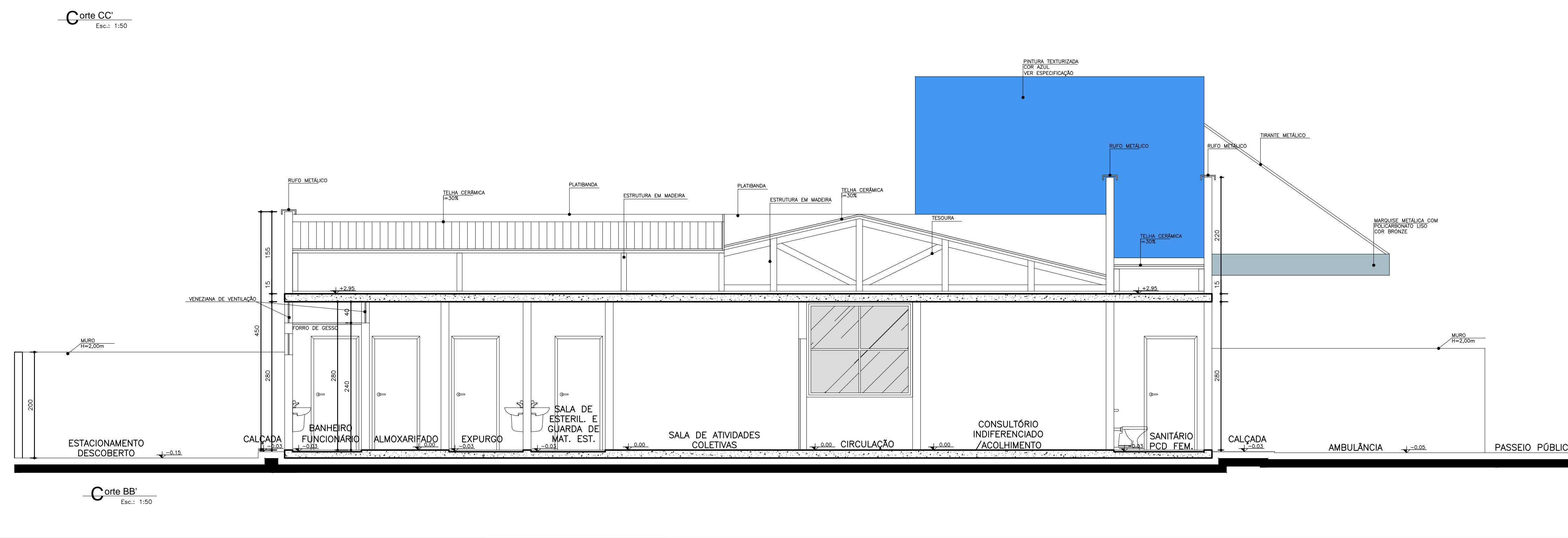
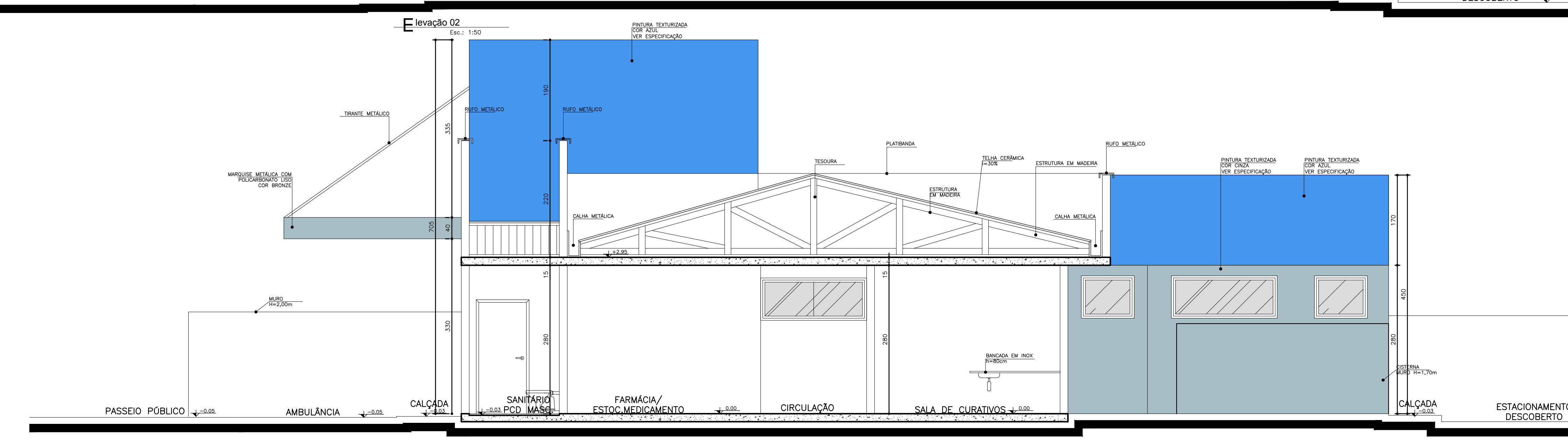
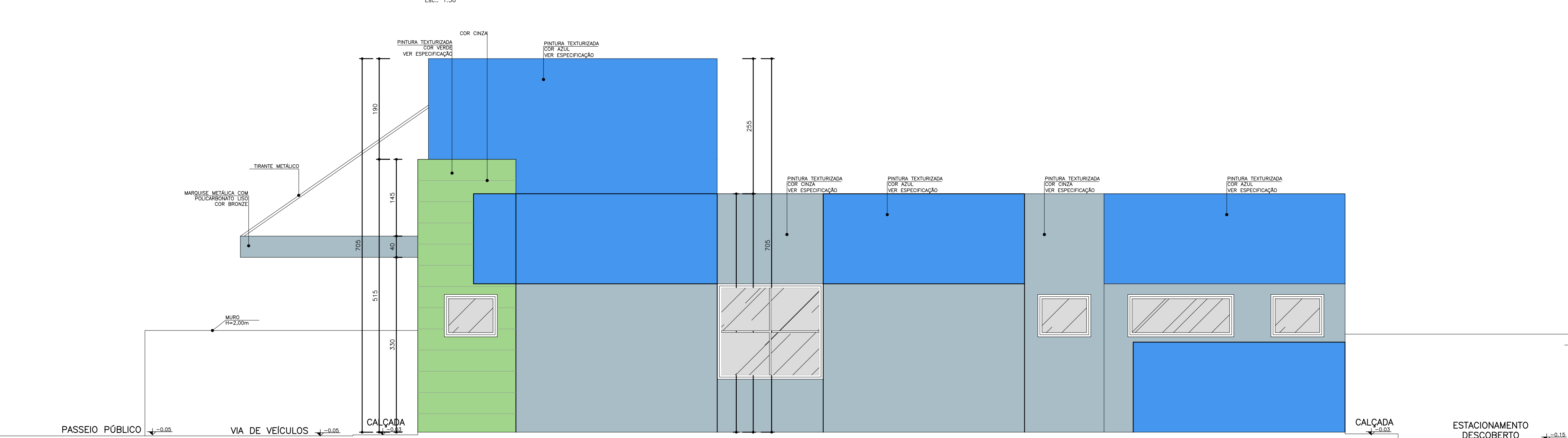
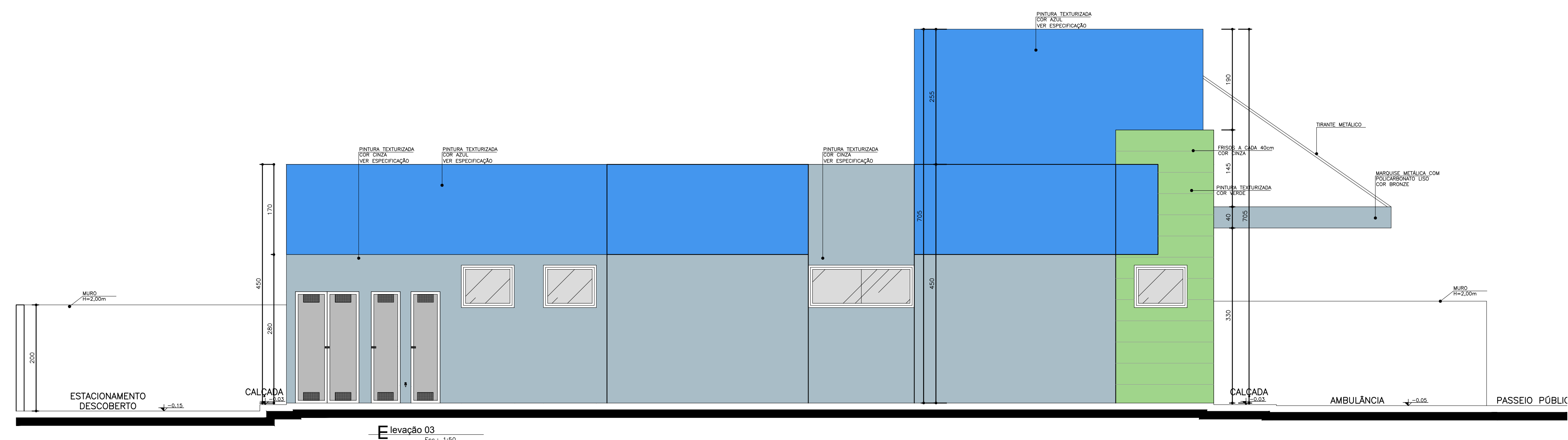

NOTA: -Os ambientes sanit./V.C.D e banheiro/est./fisc. feminino terão forro de gesso 2,40m para os ambientes (B.M. e climatizado) terem janelas voltadas para o exterior.
- O muro receberá pintura texturizada cor cinza, marca Savini ou Similar. Cor AR PAREDETO A331.
- A marquise receberá pintura eletrolítica cor cinza.

 Medidas em centímetros. Dúvidas e sugestões pelo e-mail: plantasquifisica@saude.gov.br
 O valor da nota aparece ao lado da escola.
 Confira medidas no local.

Assunto	Código	Prancha
PROJETO BÁSICO DE ARQUITETURA	410 BA UBS 1-1	04-0
CORTES E ELEVACOES		

UNIDADE BÁSICA DE SAÚDE-PORTE I

Proprietário
Ministério da Saúde

Declaro que a aprovação do projeto não implica no reconhecimento da autoria da obra.

Proprietario

Autor do projeto

VER PRANCHA 1

Escola Data Desenho RRT:

A aprovação

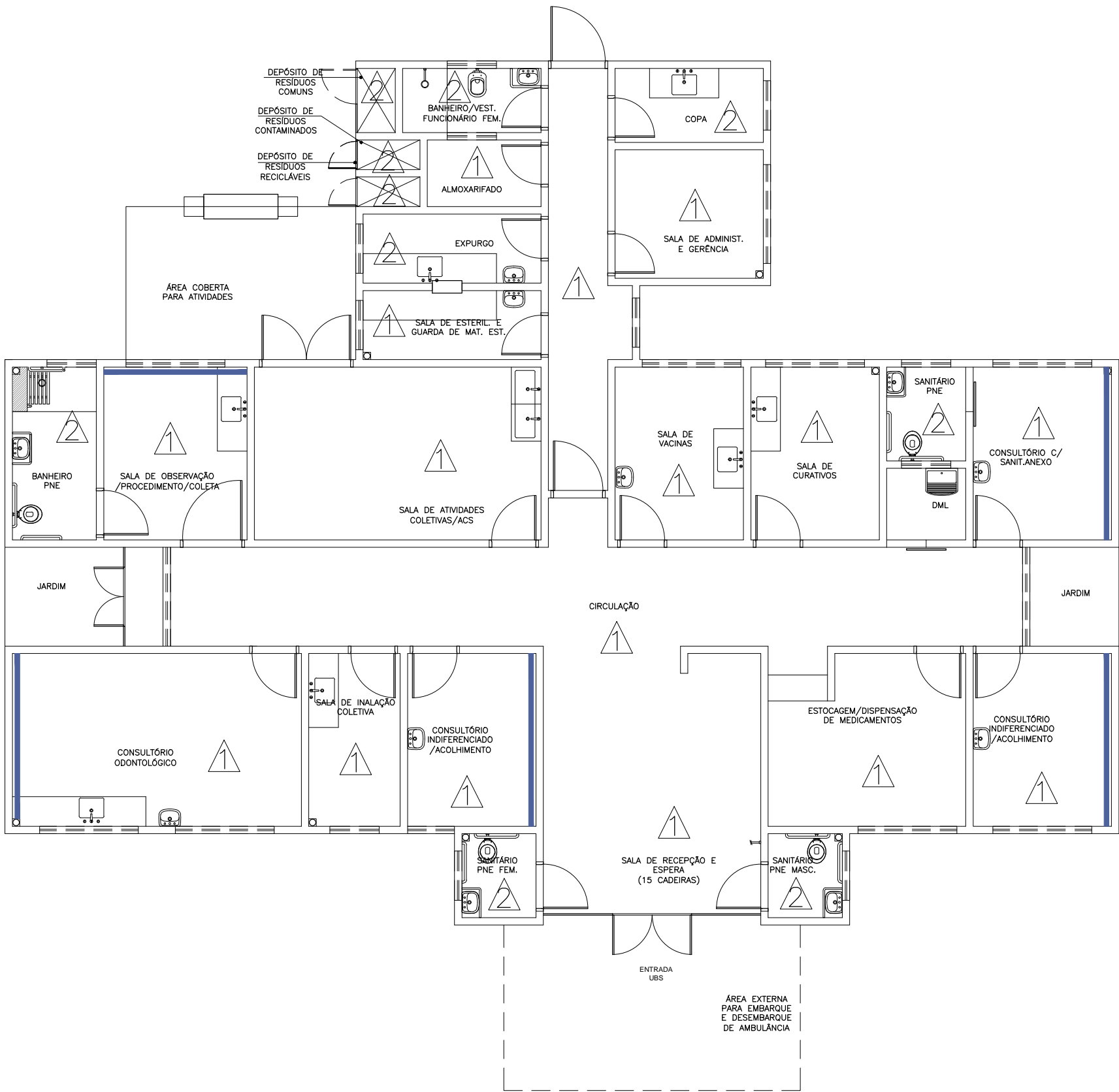

Planta Baixa Acabamento Parede

Nível: 0,00
Esc.: 1:100

ESPECIFICAÇÕES DE MATERIAIS INTERNOS

△ LEGENDA - ACABAMENTO PAREDE

- 1- PAREDES EM ALVENARIA COM PINTURA ACRÍLICA SEMI-BRILHO SOBRE MASSA ACRÍLICA, COR BRANCO GELO
- 2- PAREDES COM REVESTIMENTO CERÂMICO 20x20cm, PADRÃO 1ª LINHA (CLASSE A), COR BRANCO, C/ REJUNTE EPOXI COR BRANCA.
- PINTURA ACRÍLICA SEMI-BRILHO SOBRE MASSA ACRÍLICA, COR AZUL.



Dúvidas e sugestões pelo email:
plantarequalificaubs@saude.gov.br

Medidas em centímetros.
O valor da cota prevalece ao da escala.

O bra: UBS-Unidade Básica de Saúde - Porte I

Proprietário: Ministério da Saúde

Assunto: Detalhamento Acabamentos-Parede

Autor: Carlos Marchesi - CAU 61.789-9

DETALHE: 01

CÓDIGO: DET. ACABAMENTOS 1-1

ESCALA: Indicada

DATA: Agosto/2013

DESENHO: Juliana





mep
arquitetura®
planejamento

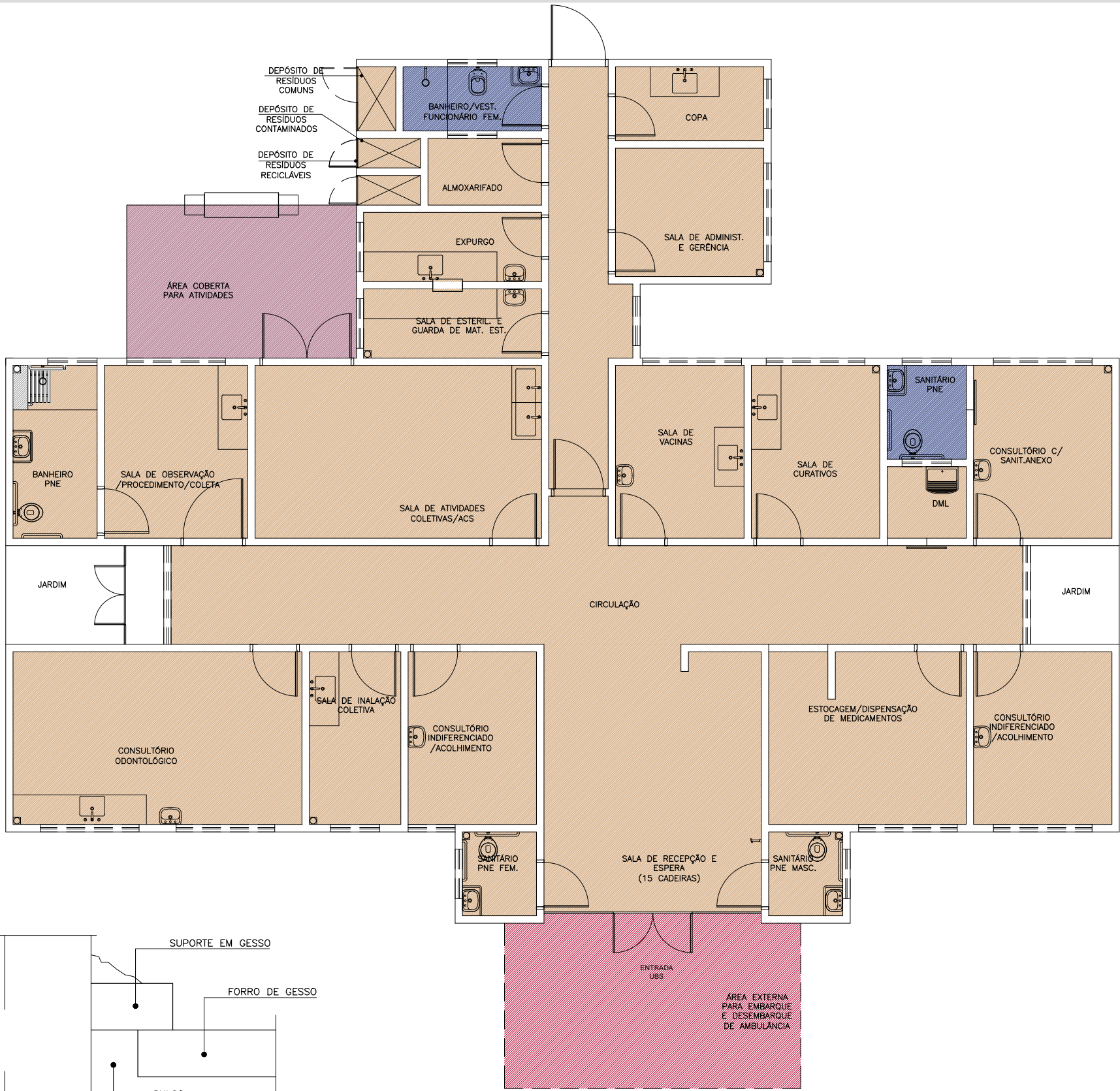

Detalhe -Junta de Dilatação
Sem Escala

Planta Baixa Acabamento Teto

Nível: 0,00
Esc.: 1:100

LEGENDA - FORRO DE GESSO

- FORRO DE GESSO FIXO MONOLÍTICO, COM PLACA PRÉ-MOLDADA, ENCAIXE MACHO-FÊMEA, e=30mm, INSTALADO A 240CM DO PISO ACABADO
- SEM FORRO, POLICARBONATO APARENTE. (h=2,80m).
- SEM FORRO, POLICARBONATO APARENTE. (h=3,30m).
- SEM FORRO (LAJE) PINTURA PVA, COR BRANCO NEVE. LAJE (h=2,80m)

OBS.: PREVER JUNTA DE DILATAÇÃO NOS FORROS DE GESSO CONFORME DETALHAMENTO.
OBS.: AS ALTURAS DO FORRO DE GESSO DEVERÃO SER VERIFICADAS CONFORME AS DEMAIS INSTALAÇÕES.
OBS.: OS EXAUSTORES E DUTOS DEVERÃO SER VERIFICADOS CONFORME PROJETO DE CLIMATIZAÇÃO.
OBS.: TODOS OS FORROS DE GESSO TERÃO MASSA CORRIDA COM PINTURA ACRÍLICA SEMI-BRILHO.
OBS.: TODOS OS FORROS SERÃO REVESTIDOS COM MASSA ACRÍLICA E APLICAÇÃO DE PINTURA ACRÍLICA SEMI-BRILHO.



Dúvidas e sugestões pelo email:
plantarequalificaubs@saude.gov.br

Medidas em centímetros.
O valor da cota prevalece ao da escala.

Obra: UBS-Unitade Básica de Saúde - Porte I

Proprietário: Ministério da Saúde

Assunto: Detalhamento Acabamentos-Teto

Autor: Carlos Marchesi - CAU 61.789-9

DETALHE: 03

CÓDIGO: DET. ACABAMENTOS 1-1

ESCALA: Indicada

DATA: Agosto/2013



DESENHO: Juliana

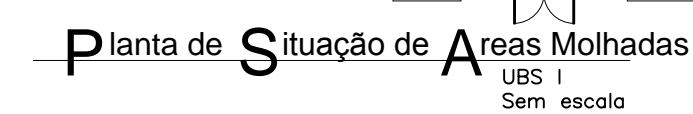
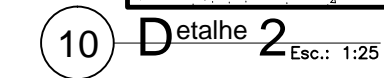
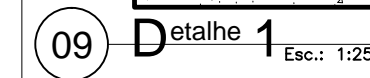
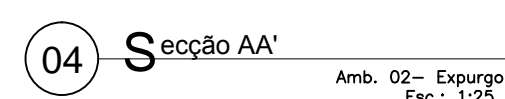
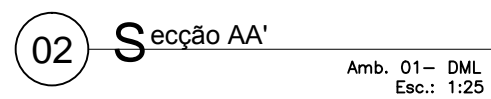
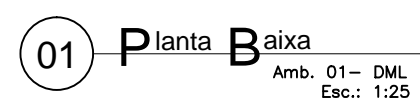
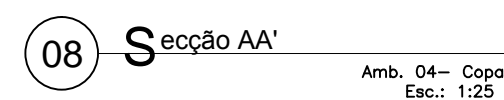
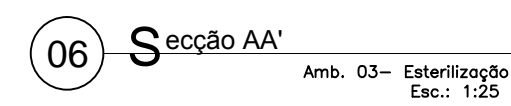
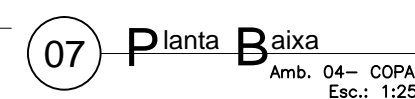



- ## LEGENDA
- LOUÇAS, METAIS E ACESSÓRIOS SANITÁRIOS
- TORNEIRA PARA LAVATOIRO DE PIAÇA, FECHAMENTO AUTOMÁTICO BIA ALTA COM TEMPORIZADOR, CROMADA
- 2 CUBA EM AÇO INOX 30A/20 OU 18 (25 ADO. 400L), 500x400L, 50x40x80, (SMILAR), SMO-400, PROFUNDIDADE 30CM, ACABAMENTO LISO TPO HOSPITALAR.
- 2 TESTEIRA EM AÇO INOXIDÁVEL. — H=15cm.
- 4 BANCADEIA EM AÇO INOX 30A/20 OU 18. C/ ENCHIMENTO EM CONCRETO ARMADO LEVE S/ BOTA, SOLA DE AÇO INOX, ACABAMENTO LISO TPO HOSPITALAR, CHAMUSCA NA FRENTE, C/O BARRAS DE FERRILHO EMBUTIDAS A CADA 10CM. FOLIA COM MANG. FRANGÍVEL METÁLICA. C/ TESTEIRA EM AÇO INOXIDÁVEL. H=80cm.
- 6 LAVATOIRO DE COLUMA SUSPENSÃO
- 6 DISPENSER SPRAY PARA SABONETE OU DESEMPASTE EM PLÁSTICO ABS
- 2 DISPENSADOR PARA PAPEL, TOLUJA EM PLÁSTICO ABS.
- 6 TORNEIRA PARA LAVATOIRO DE MESA, FECHAMENTO AUTOMÁTICO, COM TEMPORIZADOR.
- 8 SIFÃO EM METAL SIMPLÉS
- 10 TANKO DE LOUÇA BRANCA COLUMA SUSPENSÃO
- 2 TORNEIRA DE LIMPEZA PARA LISO GERAL CROMADA

- ## LEGENDA
- REVESTIMENTOS E ARGAMASSAS**
- A** PAREDE C/ PLACAS CERÂMICAS 20x20cm, BRANCO RETIFICADO, COR BRANCA, CLASSE A, C/ PINTURA EPOXI, COR BRANCA.
 - B** PINTURA ACRÍLICA SEMI-BRILHO SOBRE MASSA ACRÍLICA, COR BRANCO GELÓ
 - C** GRANITO CINZA
 - D** FISO CERÂMICO ACETINADO RETIFICADO 30x30cm, COR CINZA CLARO, ASSENTADO COM ARGAMASSA COLANTE, COM REJUNTE EPOXI NA COR CINZA CLARO

- ## LEGENDA:
- | | |
|---|---|
|  | PARDEZ C/ PLACAS CERMÂMICAS 20X20cm, BRANCO RETIFICADO, COR BRANCA, CLASS A, C/ REJANTE EPOXI COR BRANCA. |
|  | SOLERA EM GRANITO CHIZA |
| | TESTEIRA EM AÇO INOX |
- ACABAMENTOS DE REGISTRO, CROMADOS, MESMA LINHA DOS DEMAIS METAIS.
 - VALVULA DE ESCAMOTAGEM CROMADA COM LUBRÃO
 - SIFÃO C/ LUBRIFICADOR DE COLUNA SUSPENSA COM BRANCA
 - SIFÃO COMPLETO C/ PIAE E CUMES
 - TODAS SOLERAS EM GRANITO CHIZA
 - OS RÁIOS DEVERÃO SER DO TIPO ESCAMOTÁVEL E LOCALZOS DE ACORDO COM PROJETO HIGIENIZADO
-  SENTIDO DE ACENTAMENTO DO REVESTIMENTO

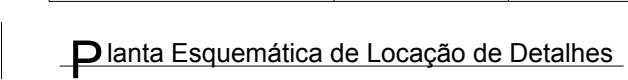
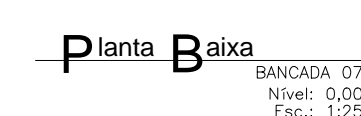
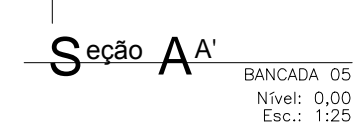
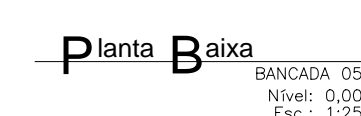
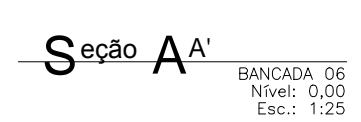
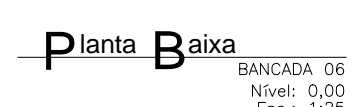
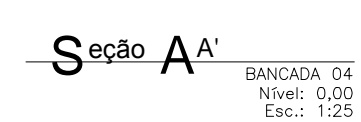
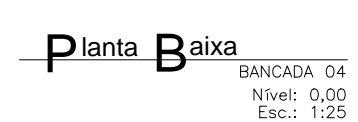
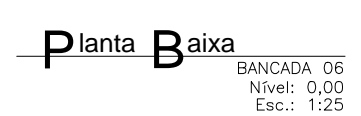
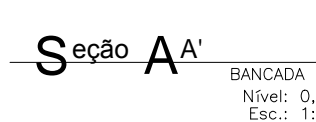
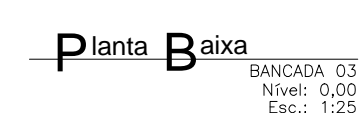

UBS 1
Nível 0,00m
Sem escola

Legenda:

LOUÇAS, REÍMS E ACESSÓRIOS SANITÁRIOS

- 1) BARRIGA DE AÇO NO TIPO 304/20 Nº 18, C/ ENCHIMENTO EM CONCRETO ARMADO LIDE E S/ BRTA.
- 2) SOLDA DE ARCADE, ACABAMENTO S/ OXÍDEO HOSPITALAR, CHAMBERA NA MARDE COM BARRAS DE FERRO ENDEUTAS A CADA 80cm
- 3) FUSÃO COM MÃO-FRANCOIS METÁLICAS, C/ TESTERA EM AÇO INOXIDAVEL 10x10cm.
- 4) OXIA EM AÇO INOXIDAVEL 304/20 ESTAMPADA S/ SOLDA, ISO HOSPITALAR, 16x35cm.
- 5) TORNEIRA PARA LAVATÓRIO DE MARDE FECHAMENTO AUTOMÁTICO (BOA ALTA, COM TEMPORIZADOR, CROMADA
- 6) ESPALHO, 6mm EXPRESSIVO, LAPIDADO PISO FREGATO COM BÓITES CROMADOS.
- 7) CORTA-DE-ÁGUA E BARRAS
- 8) CORTA-DE-ÁGUA E BARRAS

Observações:

1) DEVERÁ HAVER TESTEIRA COM ALTURA DE 15CM SOB A BANCADA EM TODO O PERÍMETRO QUE TIVER CONTATO COM A PAREDE.

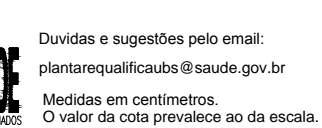

O^{box} UBS-Unidade Básica de Saúde - Porte III
P^{representante:} Ministério da Saúde
A^{SSANEX} Detalhamento Bancada
A^{ador:} Carlos Marchesi - CAU A32642-9

PRANCHA: DET 06
CÓDIGO: 410 DET UBS1 Bar
ESCALA: Indicada
DATA: Agosto/2013
DESENHO: Juliana Maricao



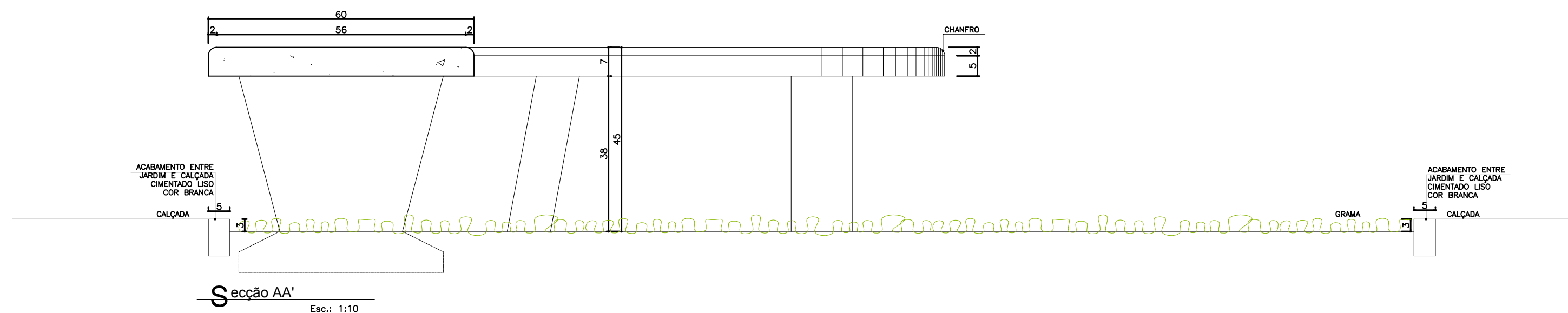

Detalhe 01 - Banco 01

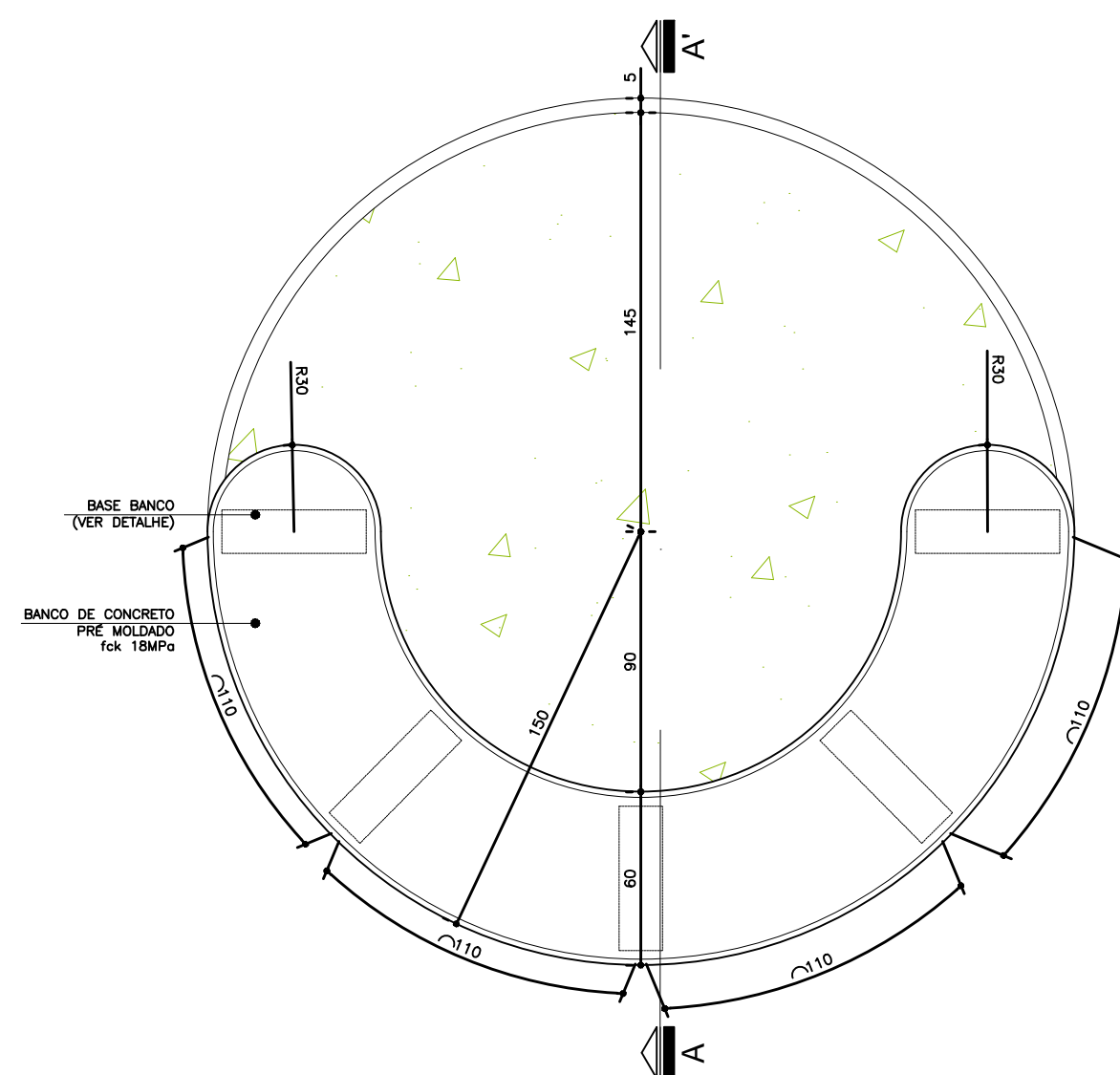

Planta Baixa- Banco Circular
Esc.: 1:25

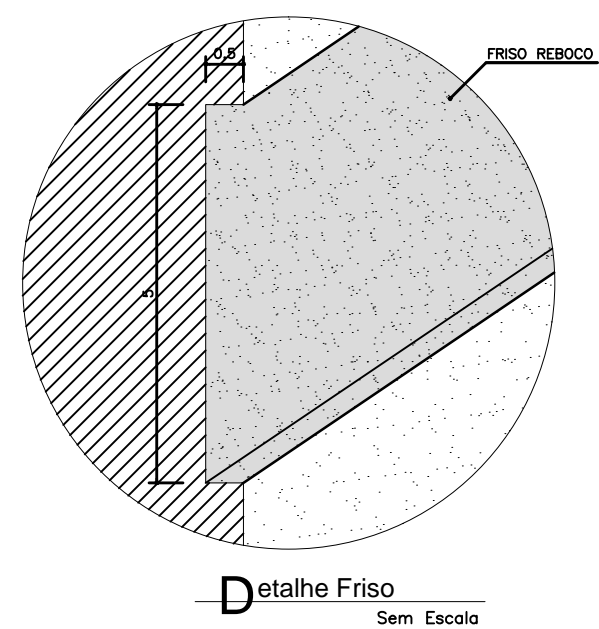

Detalhe Friso
Sem Escala

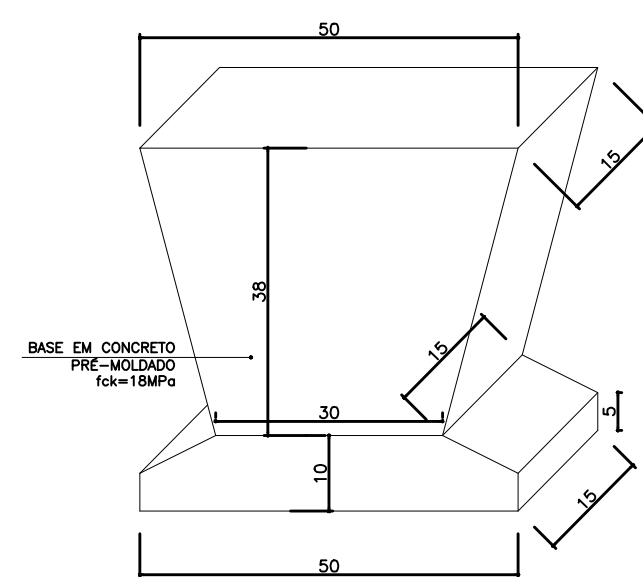

Detalhe - Base banco
Esc.: 1:10

Detalhe 02 - Banco 02

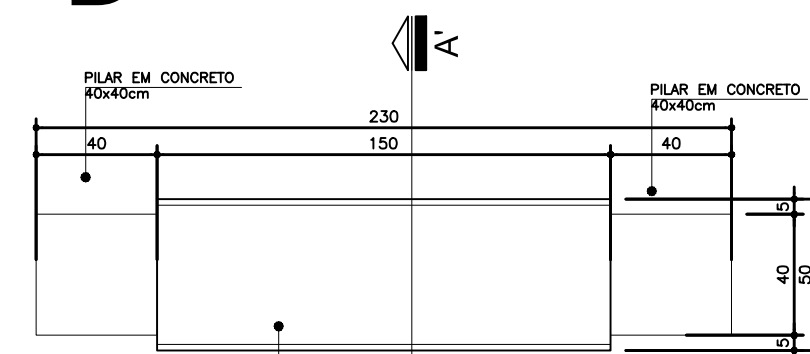

Planta Baixa- Banco Retangular
Esc.: 1:25

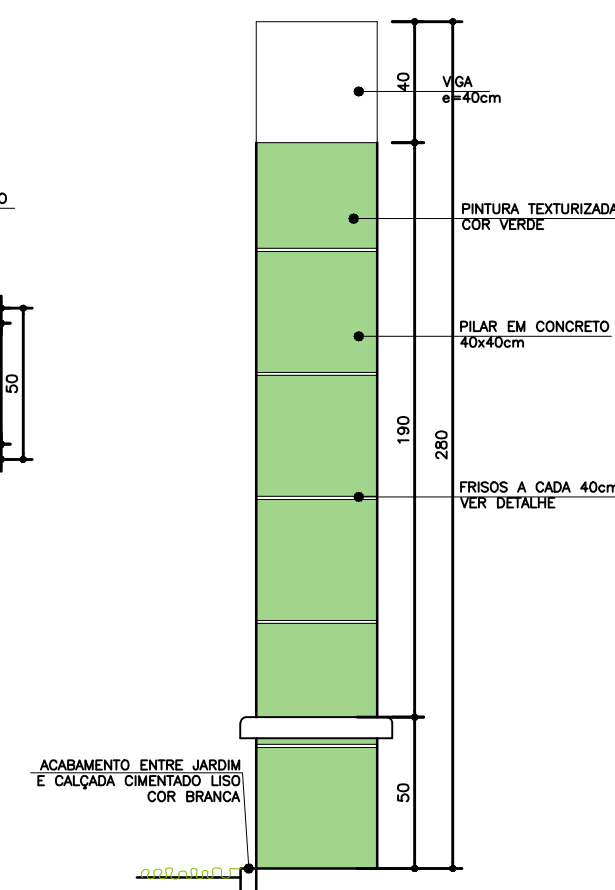

Seção A-A'
Esc.: 1:25

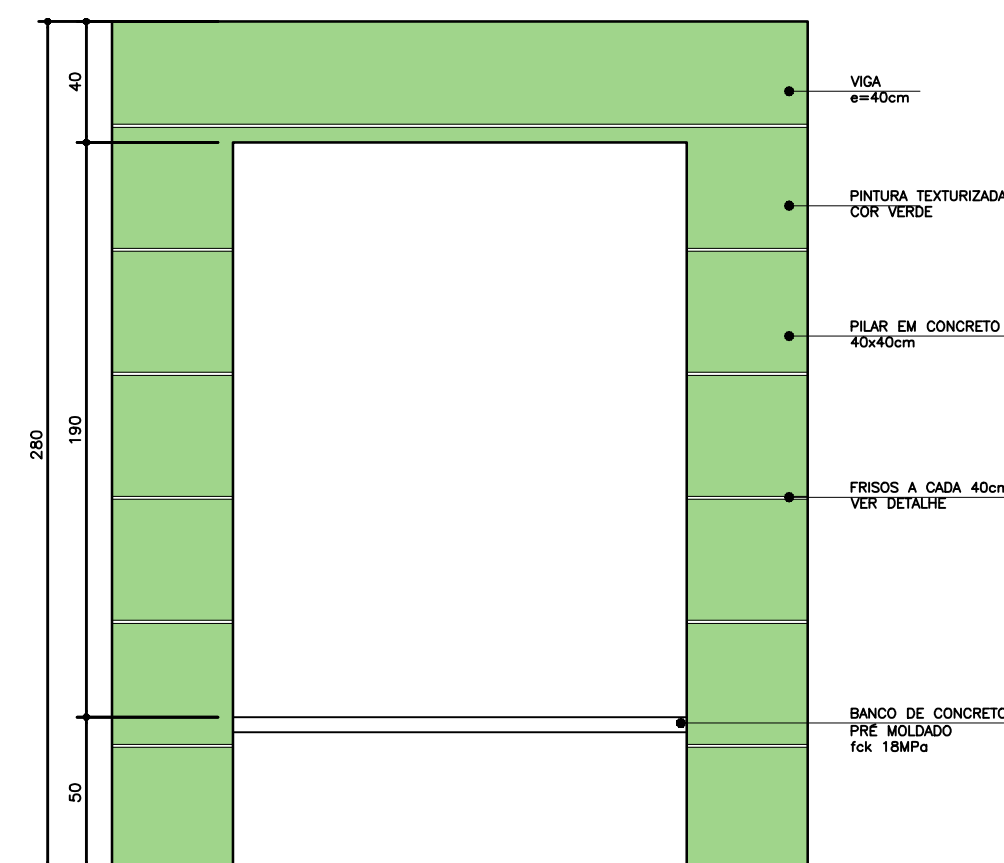

Elevação 01
Esc.: 1:25



Dúvidas e sugestões pelo email:
plantarequalificaubs@saude.gov.br
Medidas em centímetros.
O valor da cota prevalece ao da escala.

O bra: UBS-Unidade Básica de Saúde - Porte I
Proprietário: Ministério da Saúde
Assunto: Detalhamento Bancos Externos
Autor: Carlos Marchesi - CAU 61.789-9

DETALHE: 09
CÓDIGO: DET. BANCO EXTERNO
ESCALA: Indicada
DATA: Agosto/2013
DESENHO: Juliana



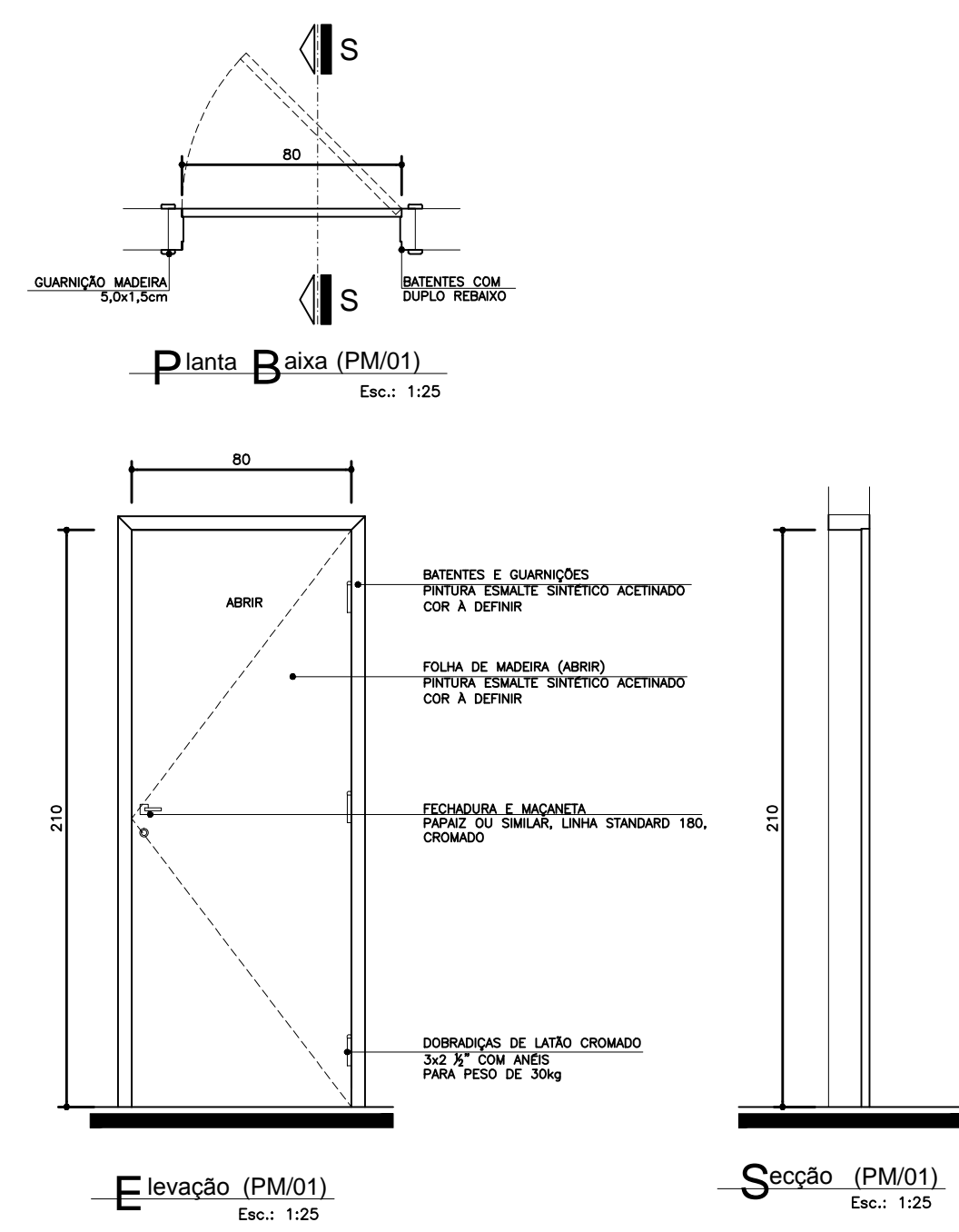

COD.	LARGURA	ALTURA	POTENCIAL	MATERIAL	TPO
PM01	8,00	2,10	---	MADERA - PORTA EMALTE SINTÉTICO ACETINADO COM A DEFENIR	ABRIR 1 FOLHA

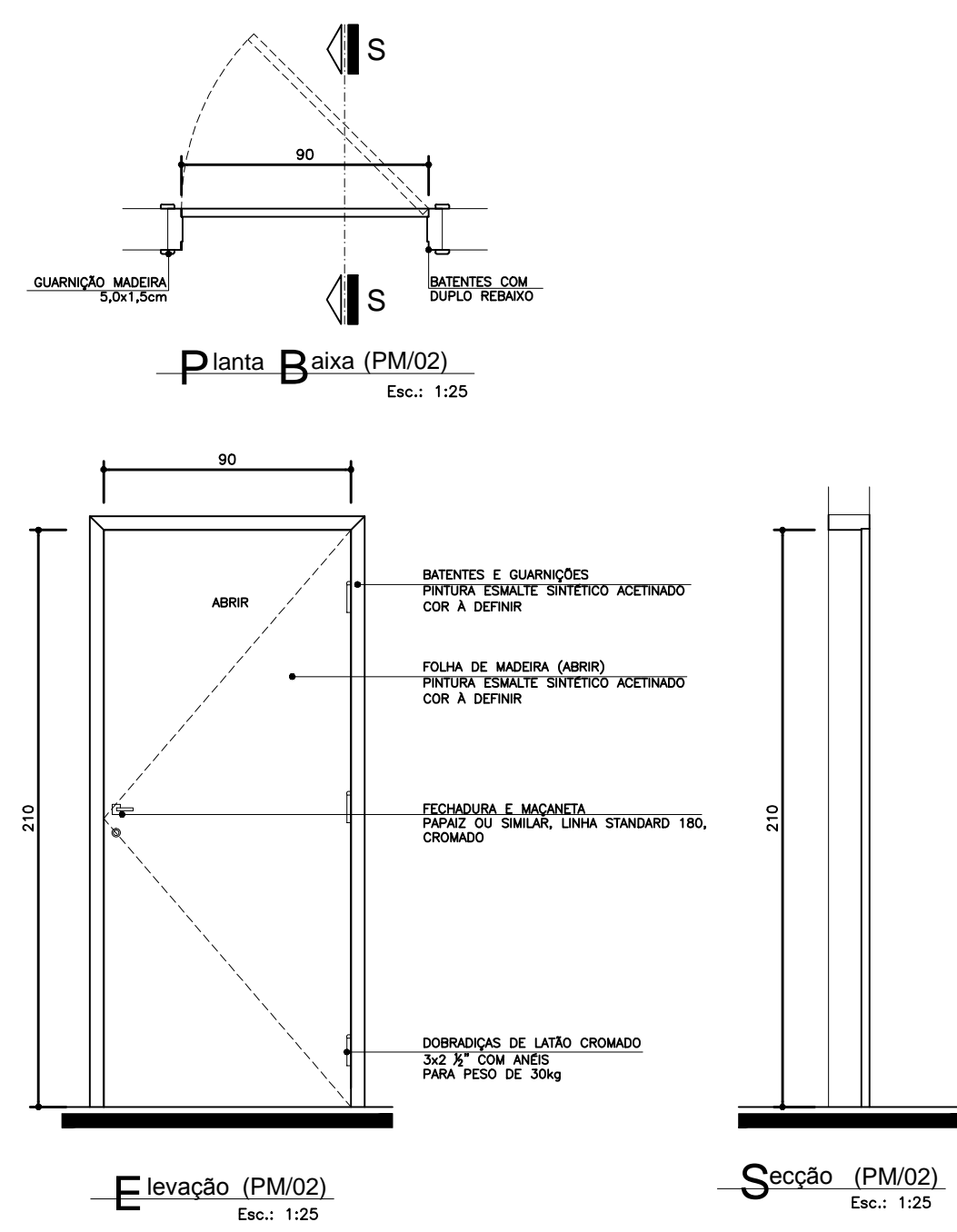

COD.	LARGURA	ALTURA	POTENCIAL	MATERIAL	TPO
PM02	8,00	2,10	---	MADERA - PORTA EMALTE SINTÉTICO ACETINADO COM A DEFENIR	ABRIR 1 FOLHA

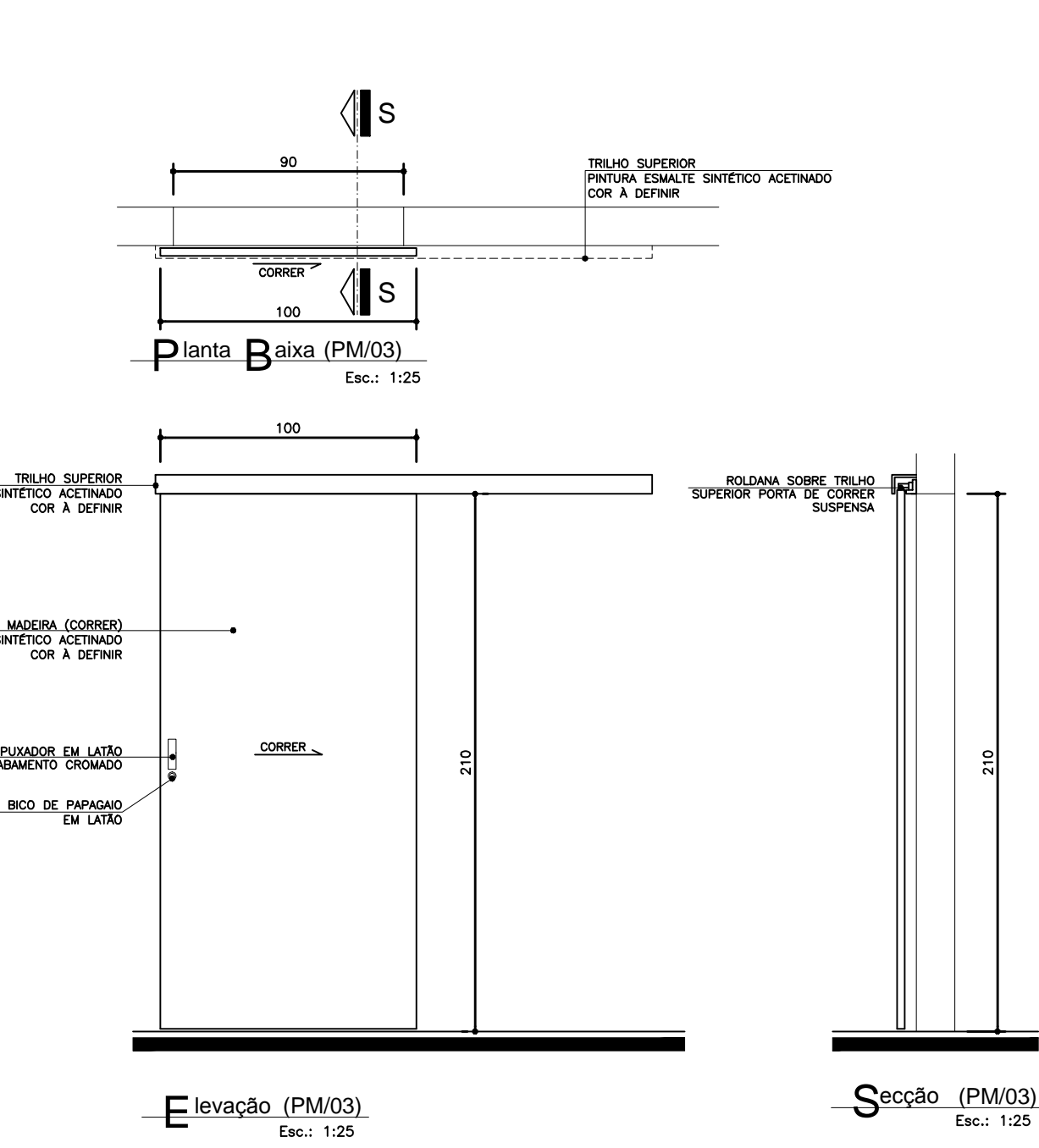

COD.	LARGURA	ALTURA	POTENCIAL	MATERIAL	TPO
PM03	10,00	2,10	---	MADERA - PORTA EMALTE SINTÉTICO ACETINADO COM A DEFENIR	CORRER 1 FOLHA

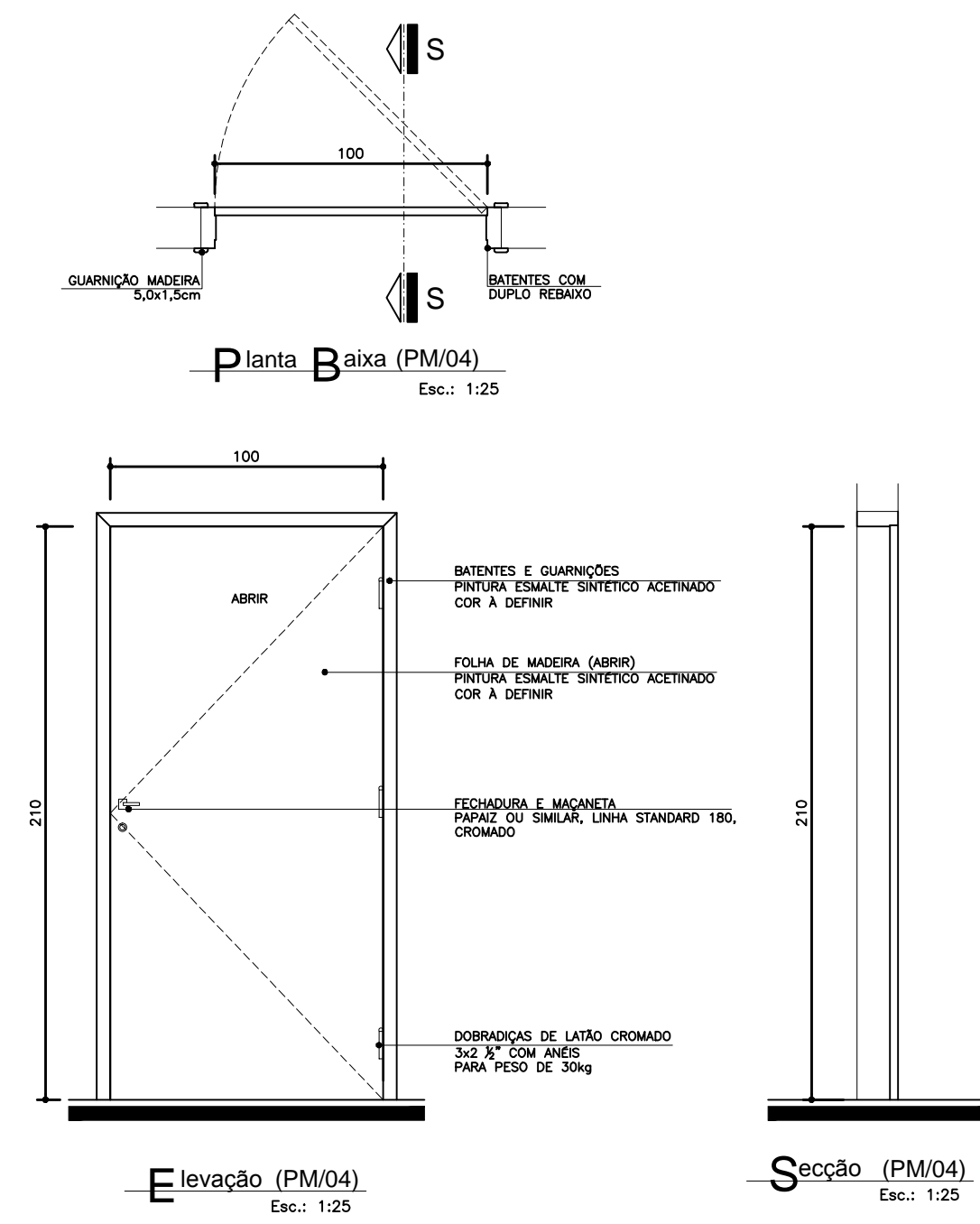

COD.	LARGURA	ALTURA	POTENCIAL	MATERIAL	TPO
PM04	10,00	2,10	---	MADERA - PORTA EMALTE SINTÉTICO ACETINADO COM A DEFENIR	ABRIR 1 FOLHA

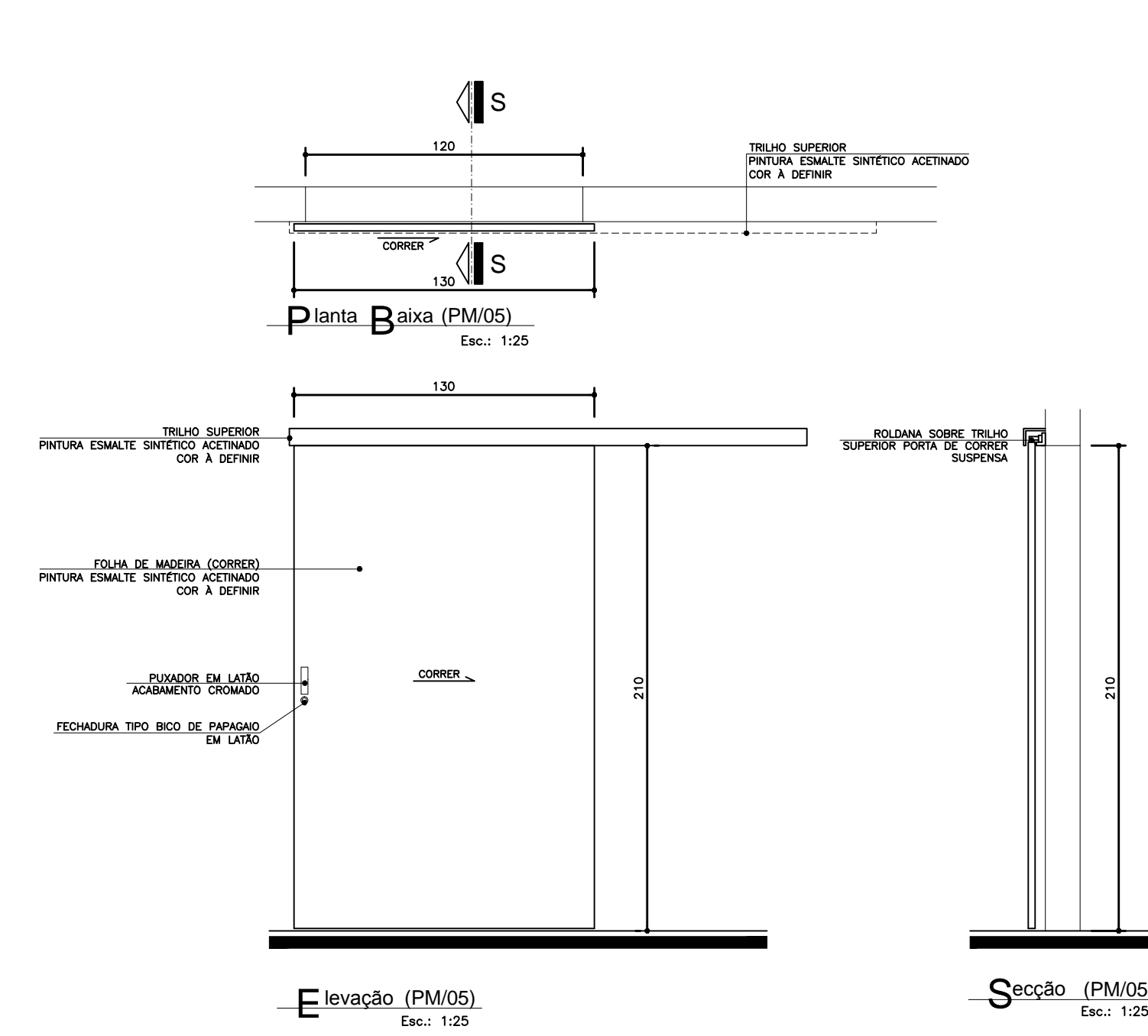

COD.	LARGURA	ALTURA	POTENCIAL	MATERIAL	TPO
PM05	12,00	2,10	---	MADERA - PORTA EMALTE SINTÉTICO ACETINADO COM A DEFENIR	CORRER 1 FOLHA

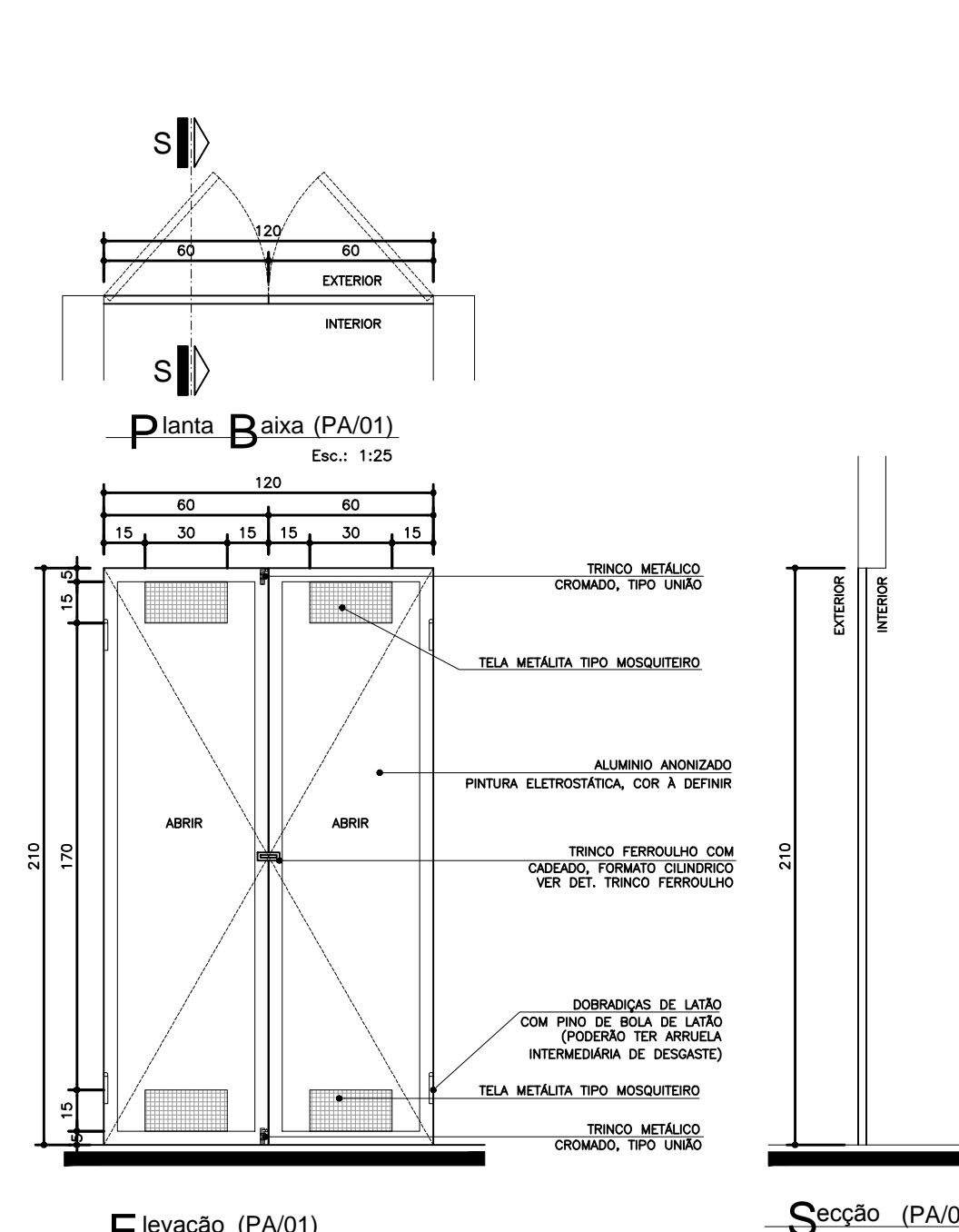

COD.	LARGURA	ALTURA	POTENCIAL	MATERIAL	TPO
PA01	12,00x10,00	2,10	---	ALUMINIO ANODADO / TELA METALICA TPO MOSQUITERO	ABRIR 2 FOLHAS

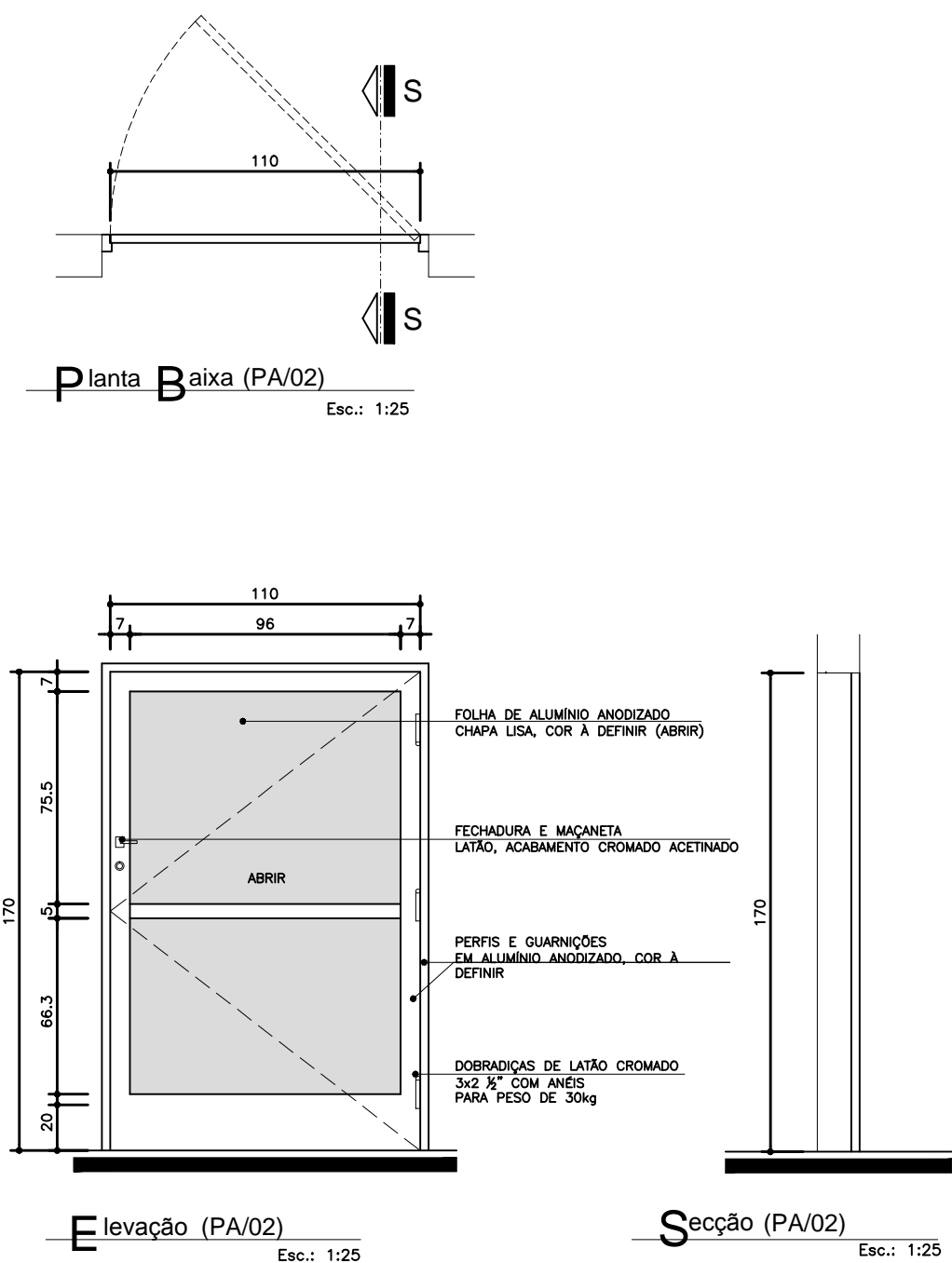

COD.	LARGURA	ALTURA	POTENCIAL	MATERIAL	TPO
PA02	11,00	1,70	---	ALUMINIO ANODADO COM A DEFENIR	ABRIR 1 FOLHA

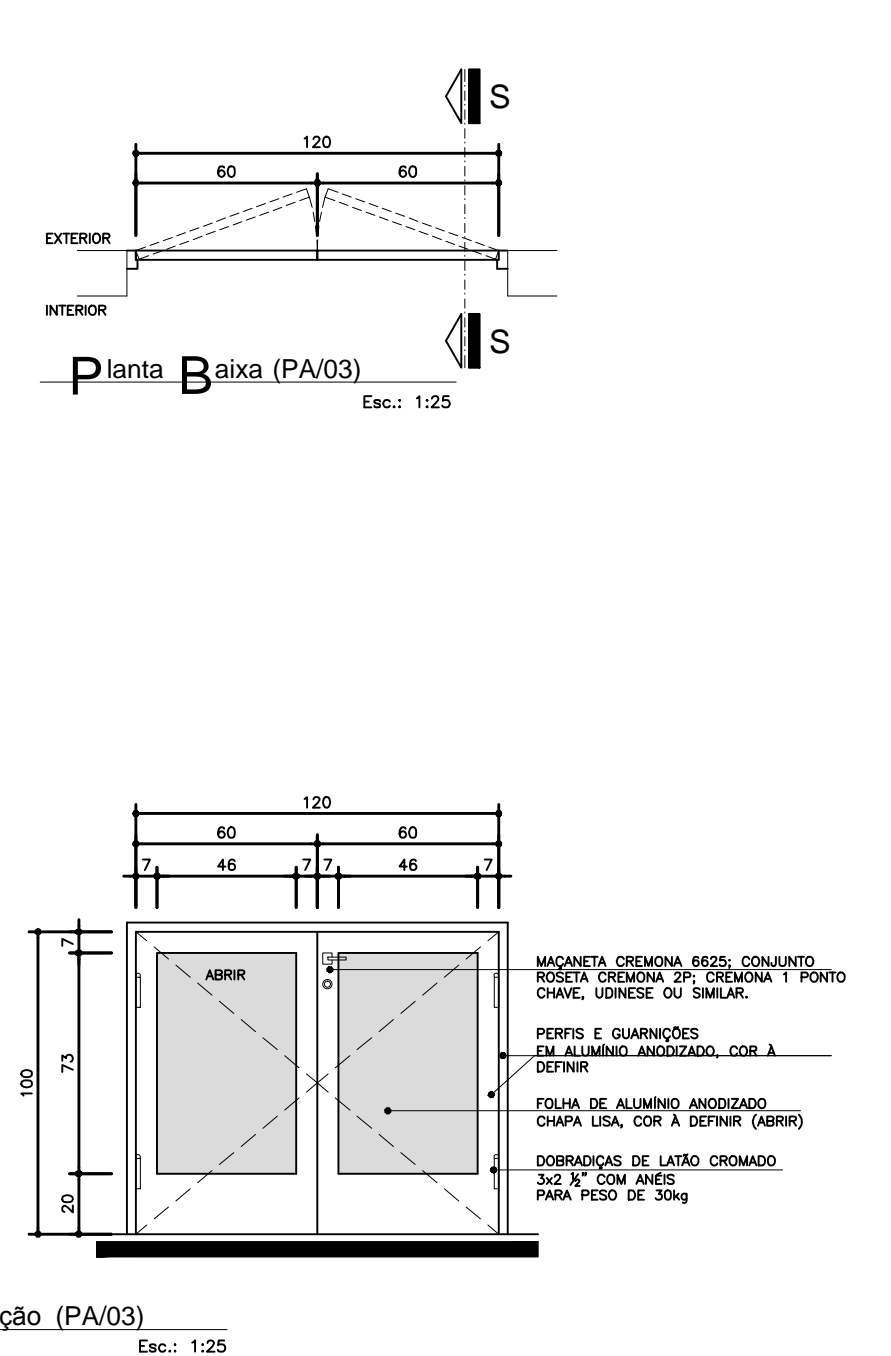

COD.	LARGURA	ALTURA	POTENCIAL	MATERIAL	TPO
PA03	12,00x10,00	1,00	---	ALUMINIO ANODADO COM A DEFENIR	ABRIR 2 FOLHAS

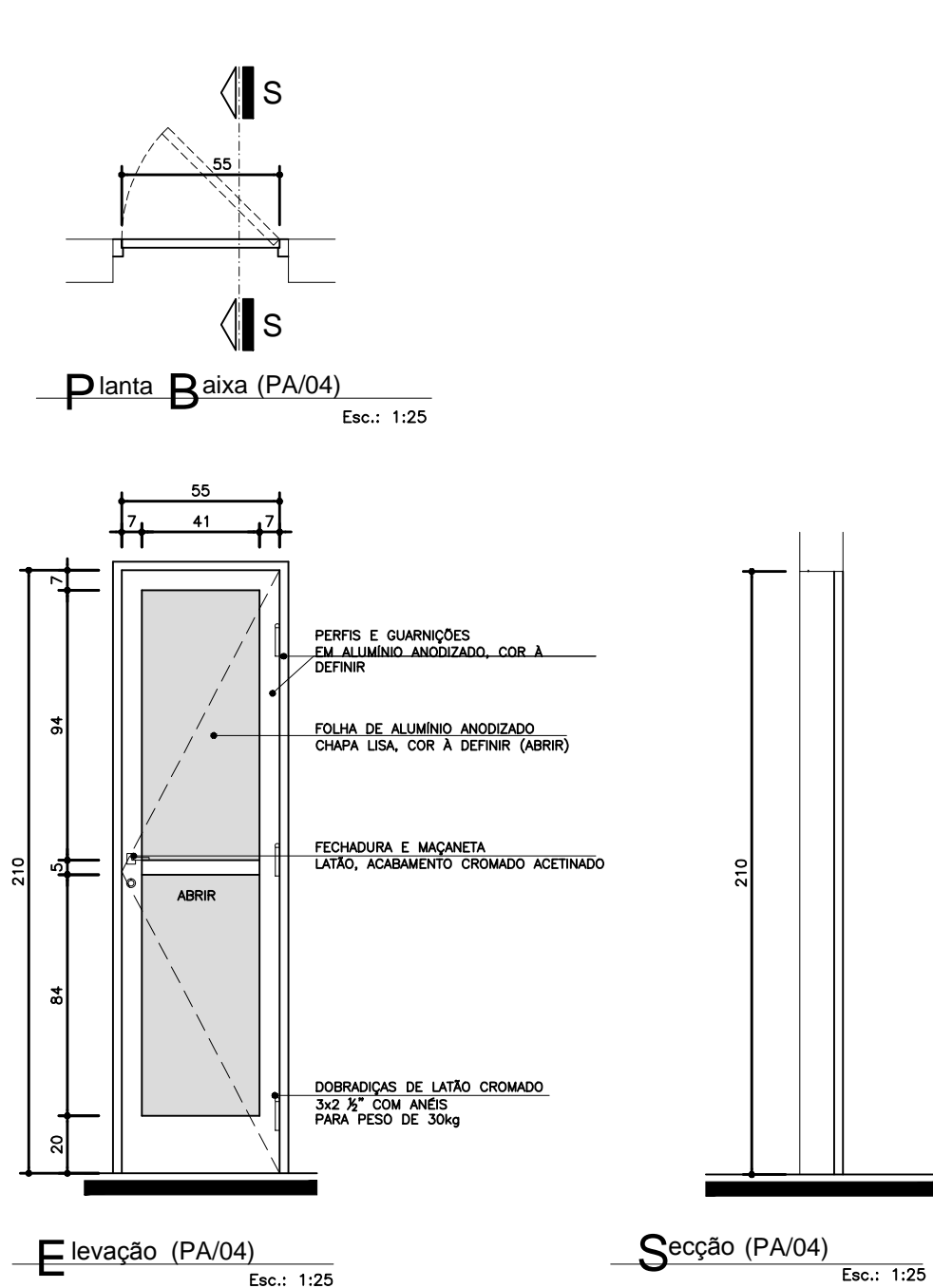

COD.	LARGURA	ALTURA	POTENCIAL	MATERIAL	TPO
PA04	12,00	2,10	---	ALUMINIO ANODADO COM A DEFENIR	ABRIR 1 FOLHA

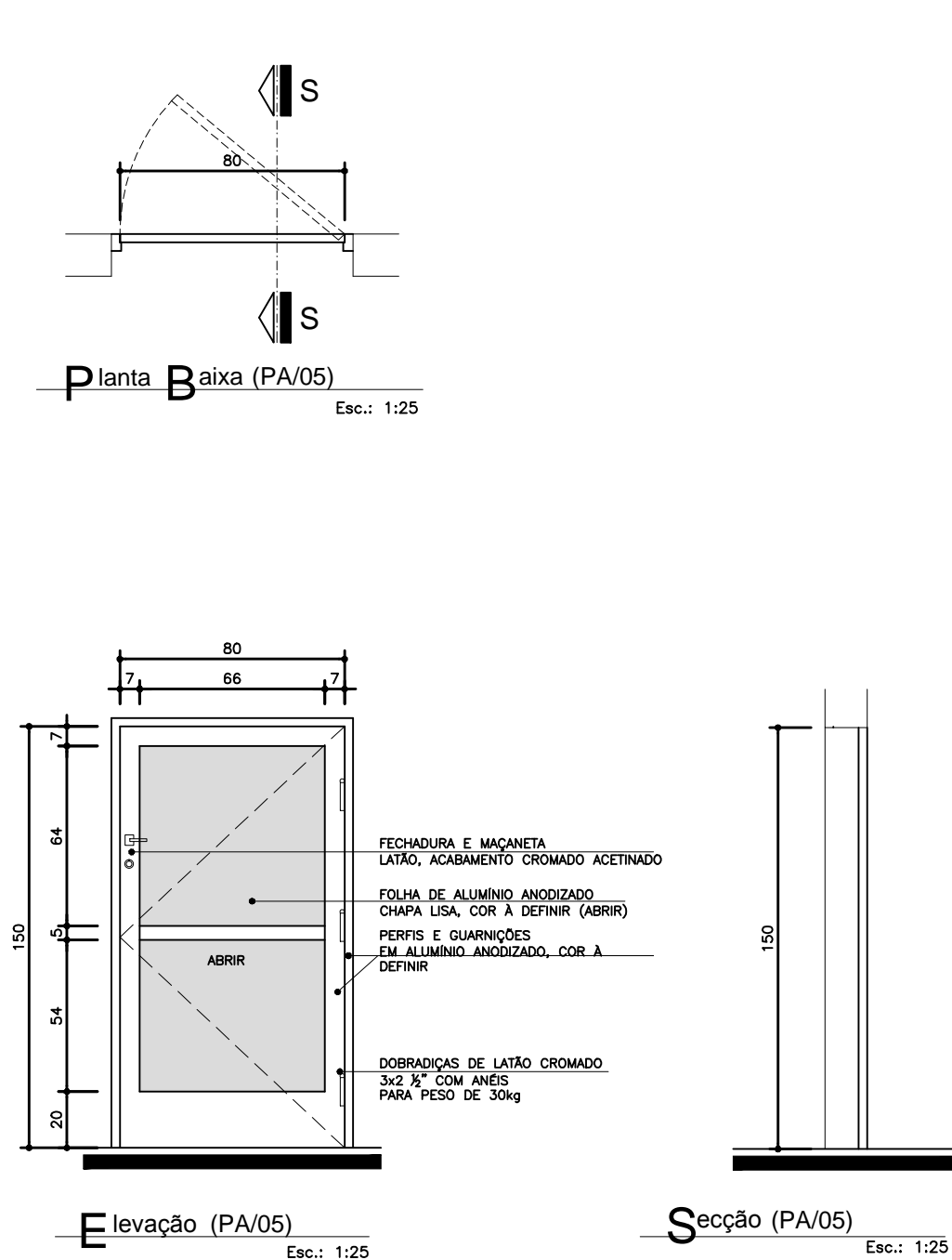

COD.	LARGURA	ALTURA	POTENCIAL	MATERIAL	TPO
PA05	12,00	1,00	---	ALUMINIO ANODADO COM A DEFENIR	ABRIR 1 FOLHA

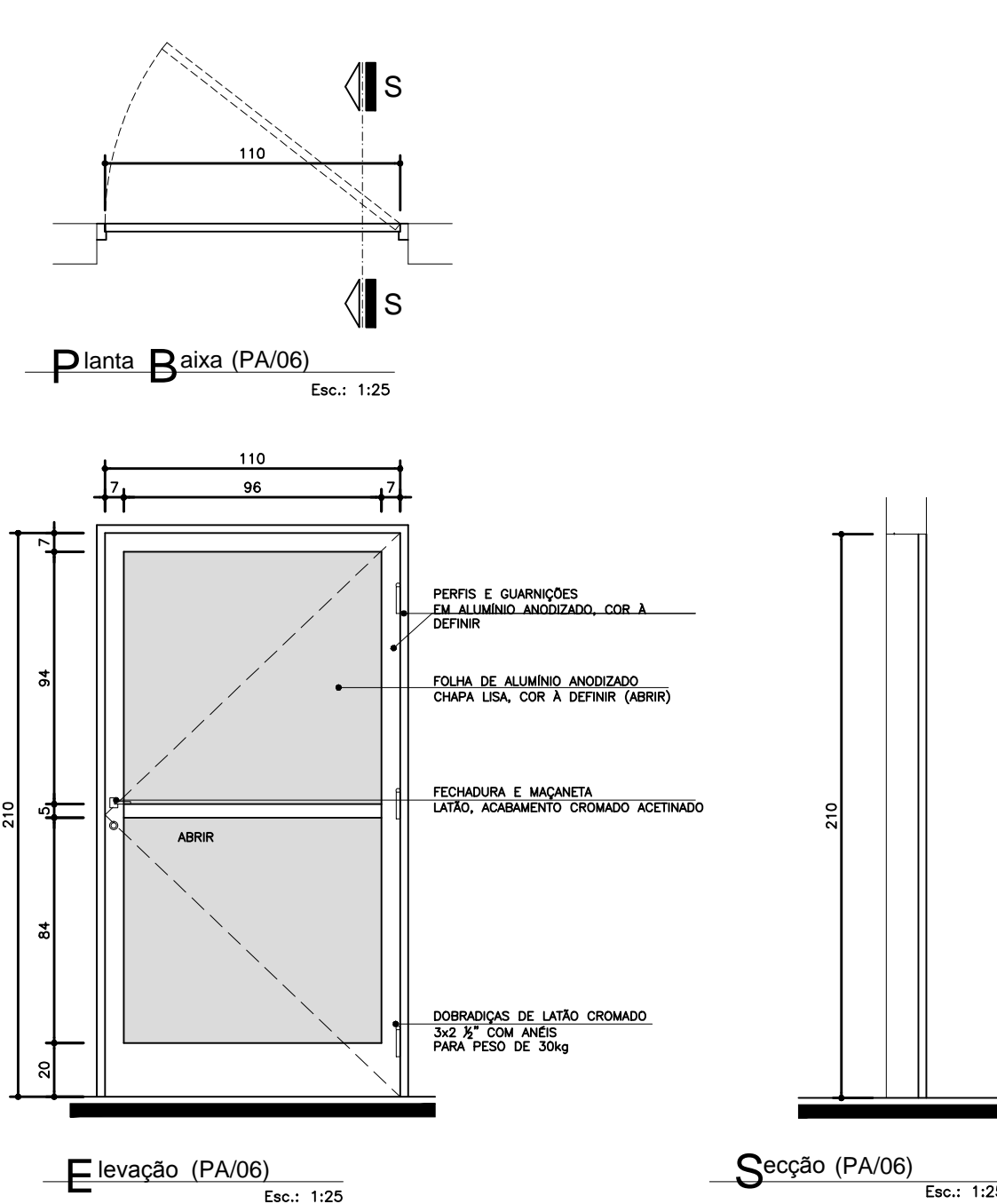

COD.	LARGURA	ALTURA	POTENCIAL	MATERIAL	TPO
PA06	11,00	2,10	---	ALUMINIO ANODADO COM A DEFENIR	ABRIR 1 FOLHA

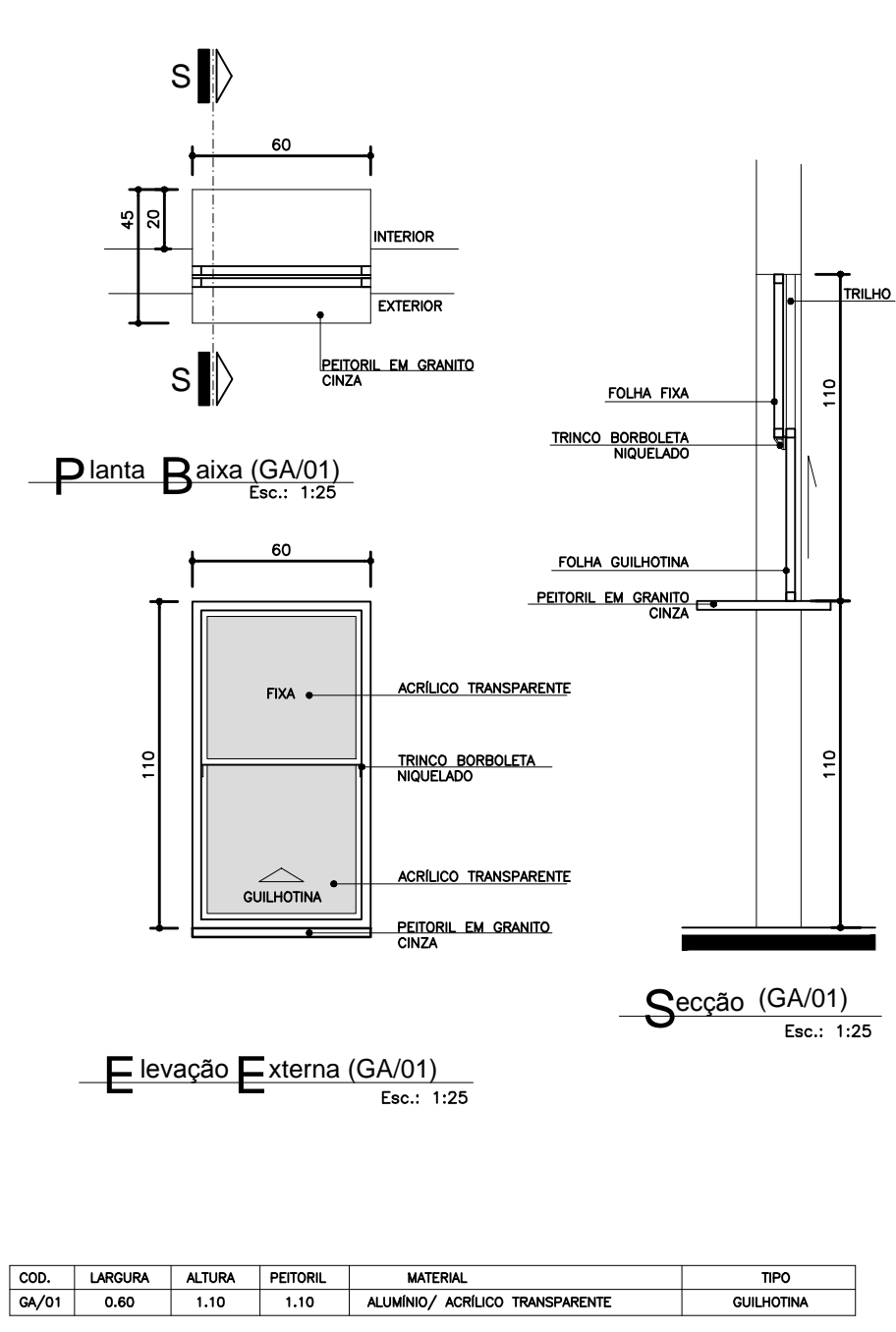

COD.	LARGURA	ALTURA	POTENCIAL	MATERIAL	TPO
GA01	8,00	1,10	1,10	ALUMINIO ANODADO TRANSPARENTE	SLIDING

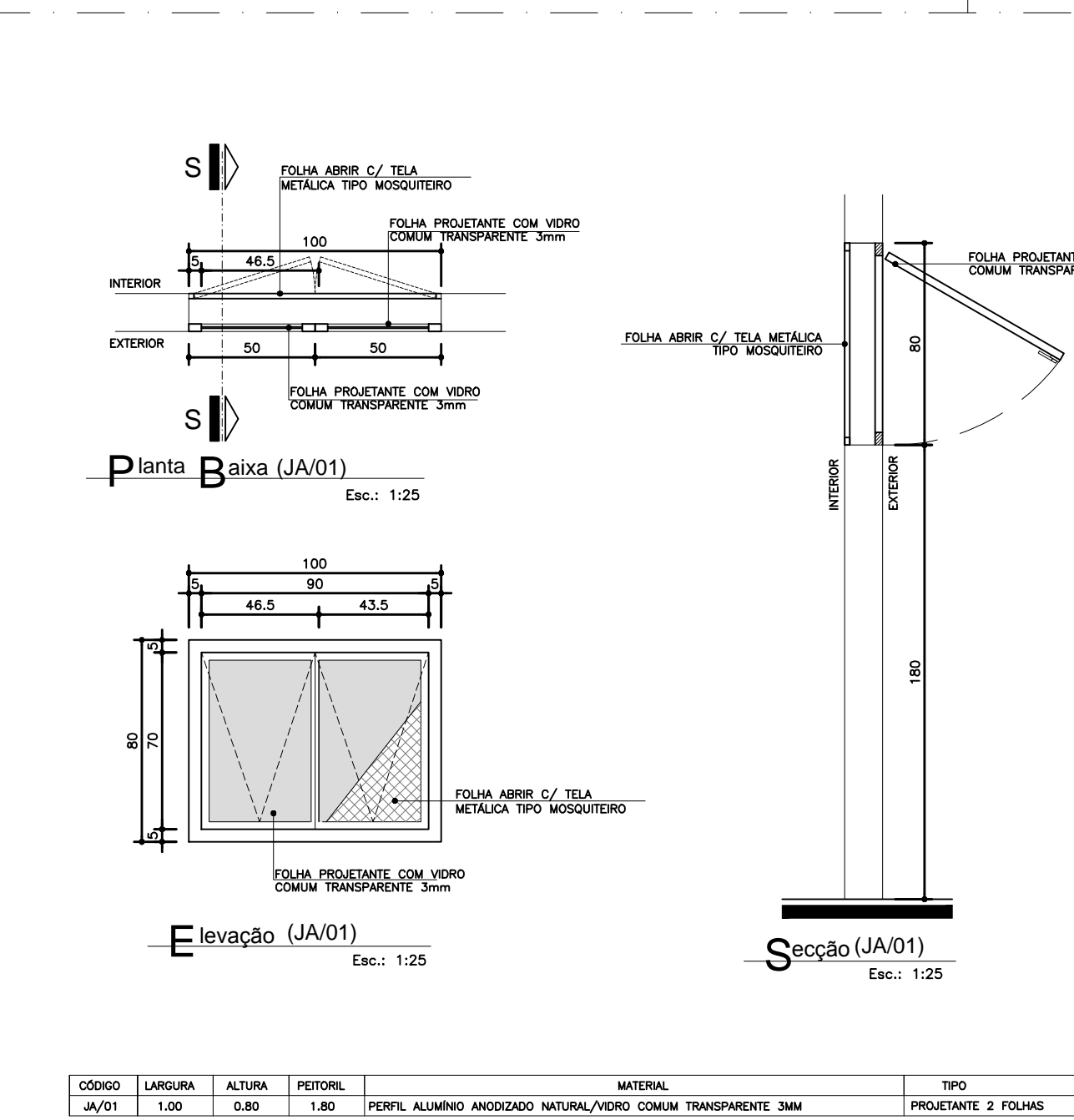

COD.	LARGURA	ALTURA	POTENCIAL	MATERIAL	TPO
JA01	1,00	0,80	1,00	PERFIL ALUMINIO ANODADO METALICO/COLORE COM A DEFENIR	PRECINCTAR 1 FOLHA

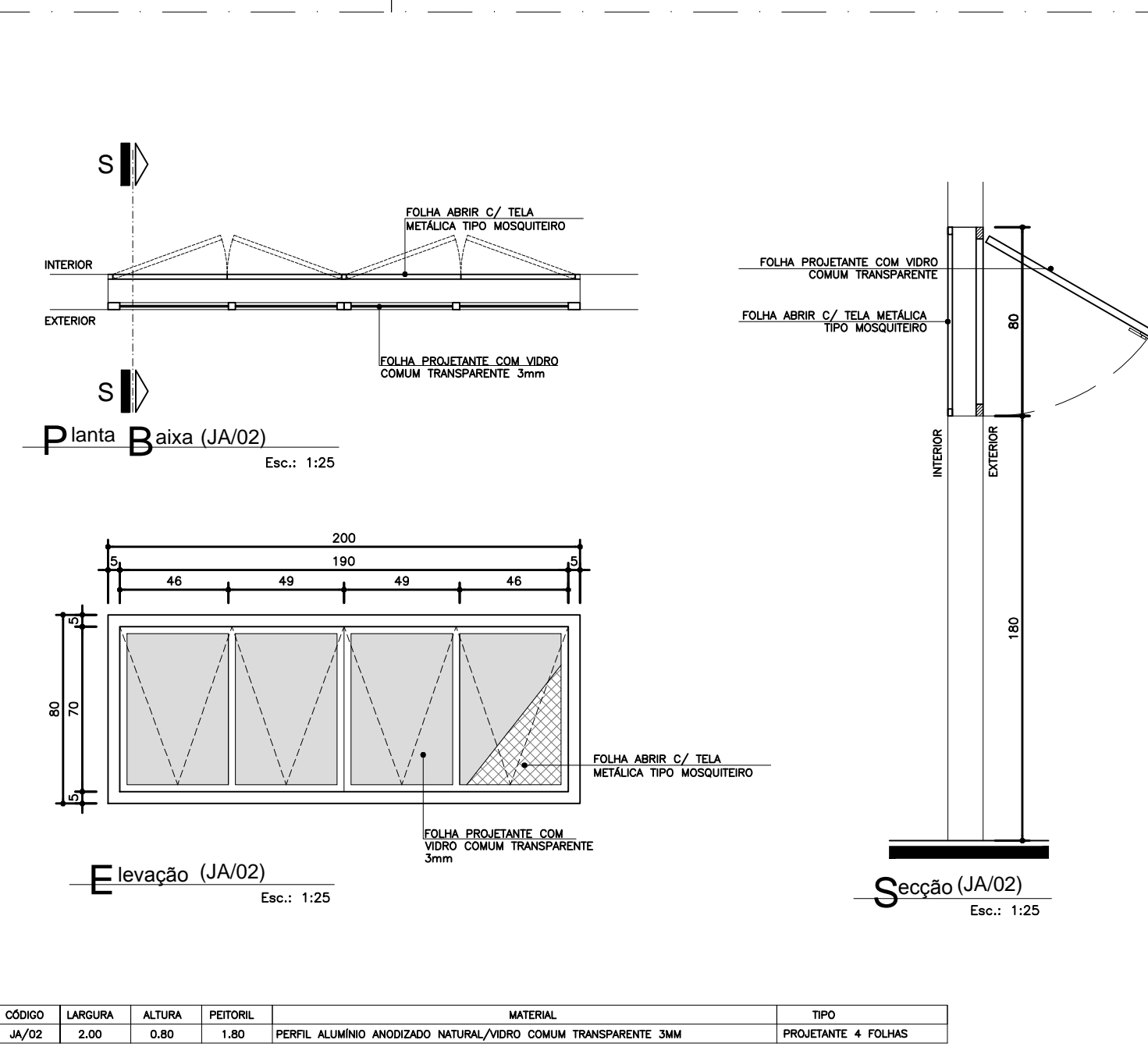

COD.	LARGURA	ALTURA	POTENCIAL	MATERIAL	TPO
JA02	0,80	0,80	1,00	PERFIL ALUMINIO ANODADO METALICO/COLORE COM A DEFENIR	PRECINCTAR 1 FOLHA

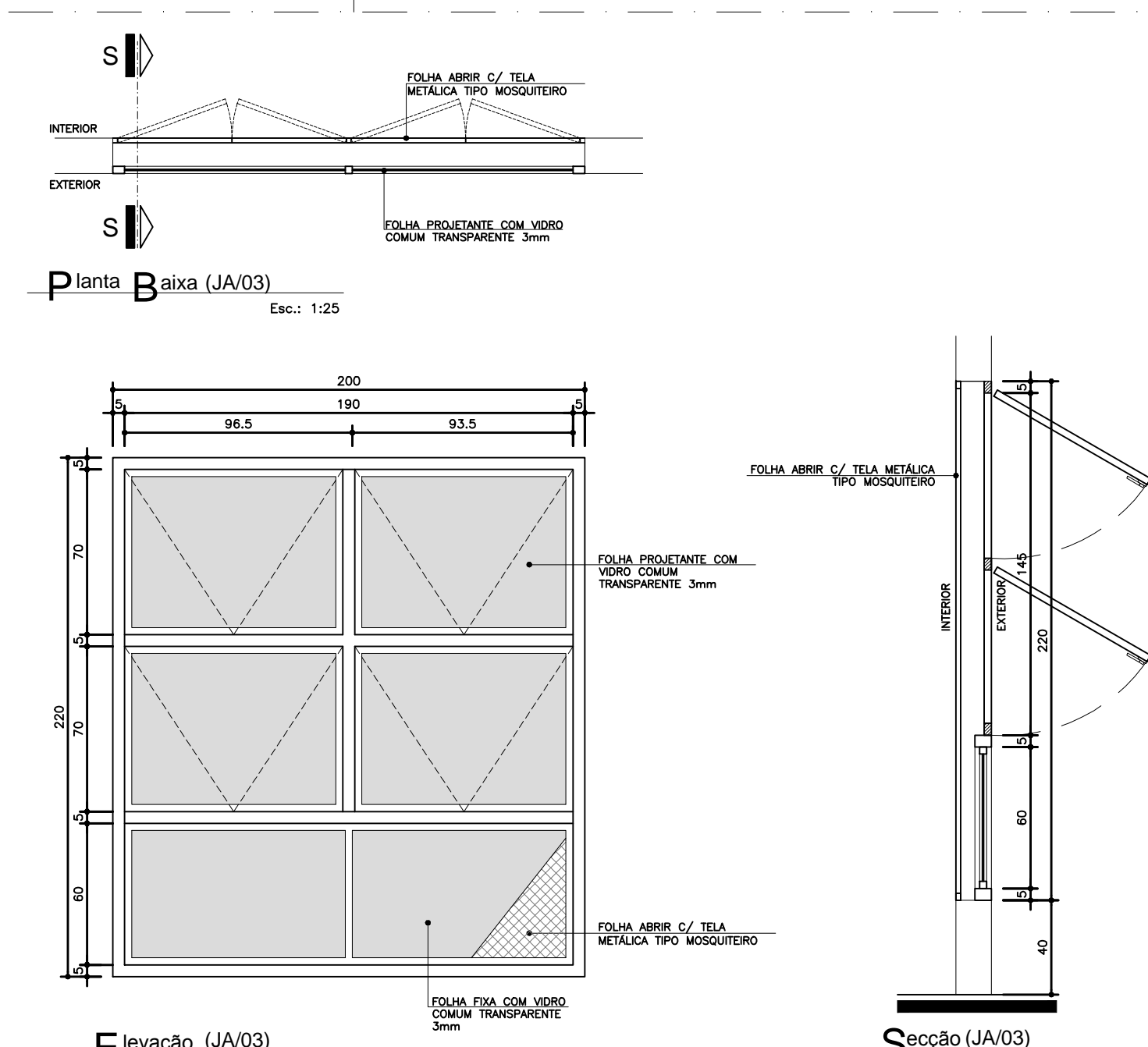

COD.	LARGURA	ALTURA	POTENCIAL	MATERIAL	TPO
JA03	0,80	0,80	0,80	PERFIL ALUMINIO ANODADO METALICO/COLORE COM A DEFENIR	PRECINCTAR 1 FOLHA / FOLHA BANHEIRO

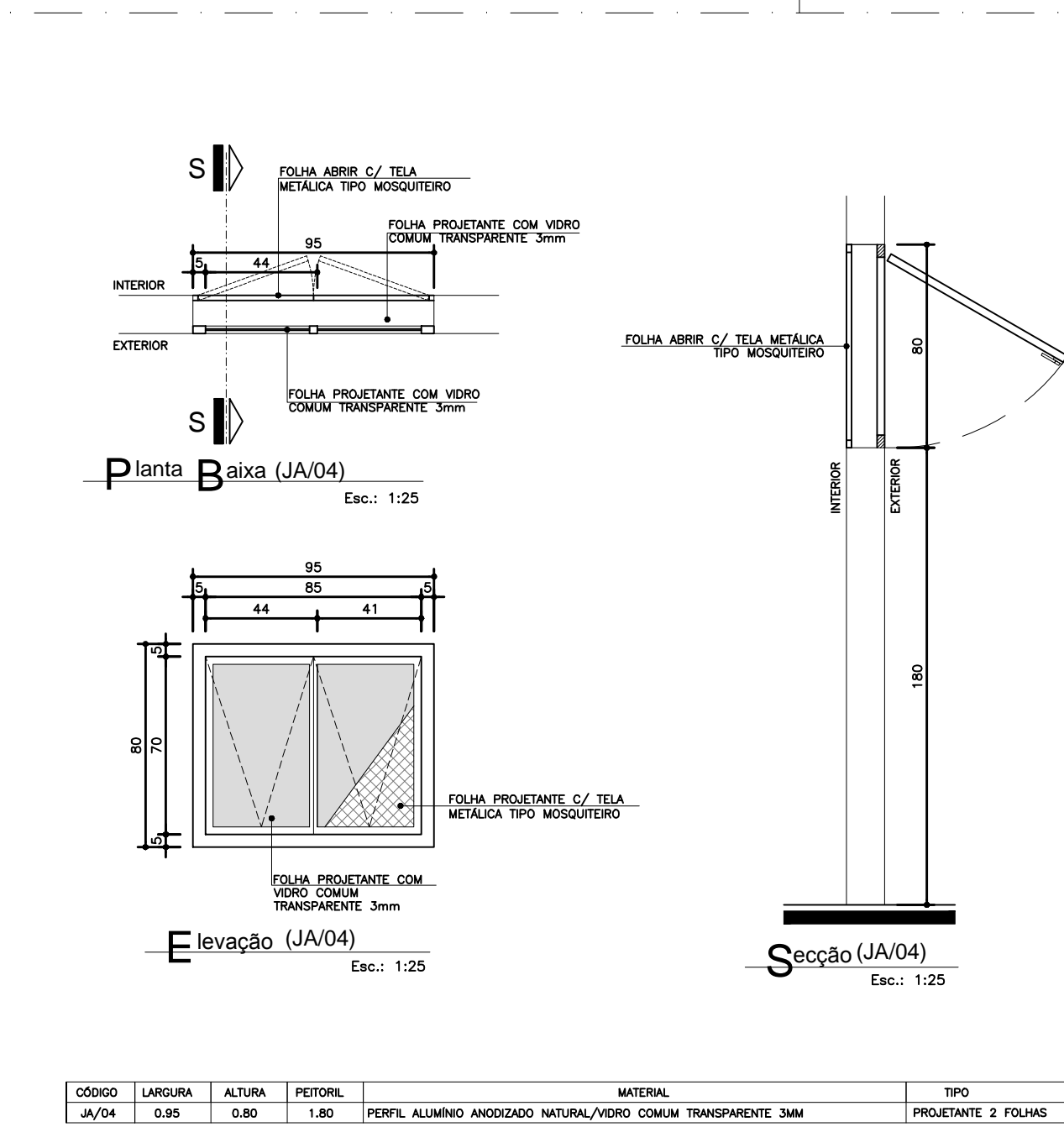

COD.	LARGURA	ALTURA	POTENCIAL	MATERIAL	TPO
JA04	1,00	0,80	1,00	PERFIL ALUMINIO ANODADO METALICO/COLORE COM A DEFENIR	PRECINCTAR 1 FOLHA

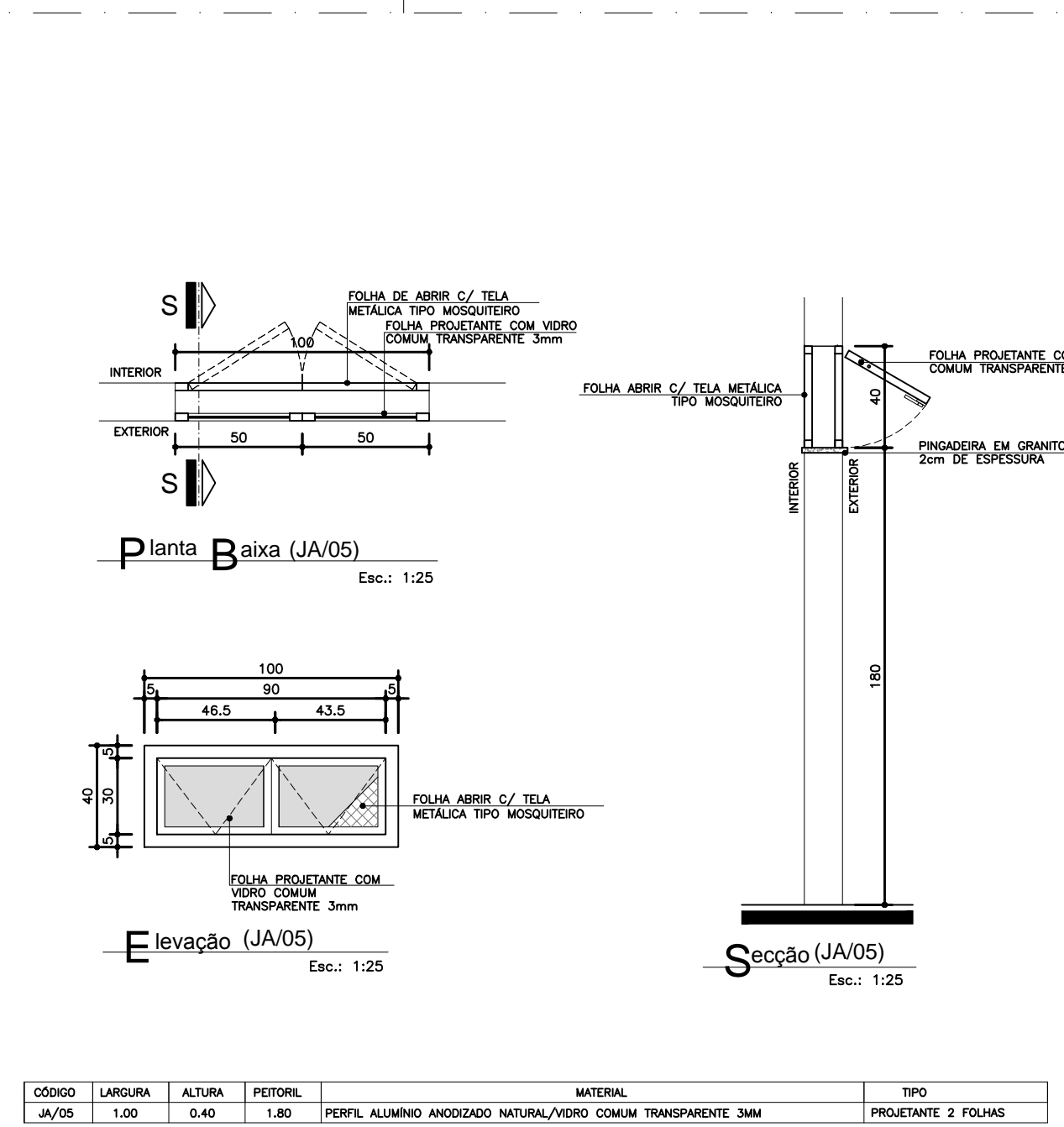

COD.	LARGURA	ALTURA	POTENCIAL	MATERIAL	TPO
JA05	1,00	0,80	1,00	PERFIL ALUMINIO ANODADO METALICO/COLORE COM A DEFENIR	PRECINCTAR 1 FOLHA

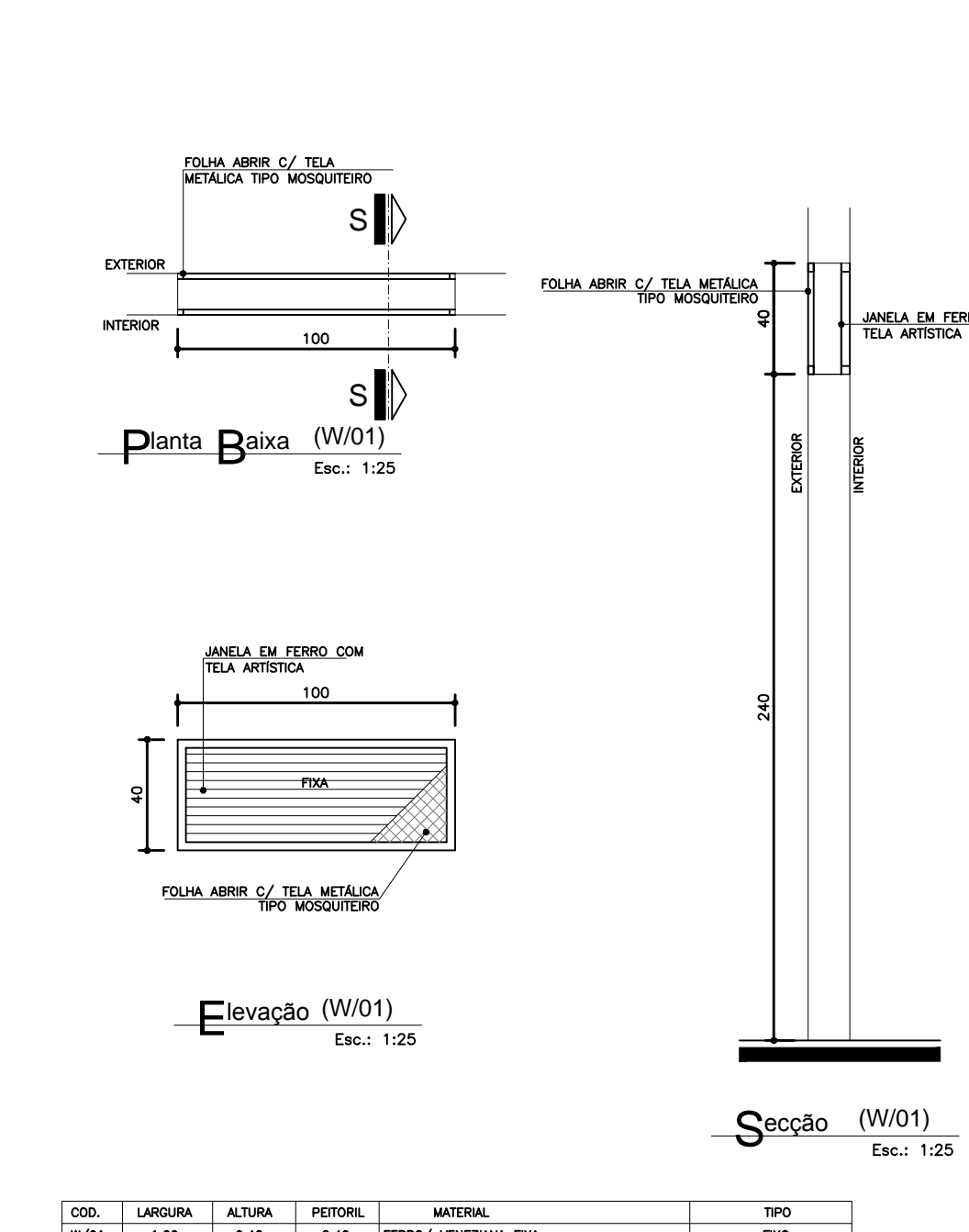

COD.	LARGURA	ALTURA	POTENCIAL	MATERIAL	TPO
W01	1,00	0,80	1,00	PERFIL ALUMINIO ANODADO METALICO/COLORE COM A DEFENIR	PRECINCTAR 1 FOLHA

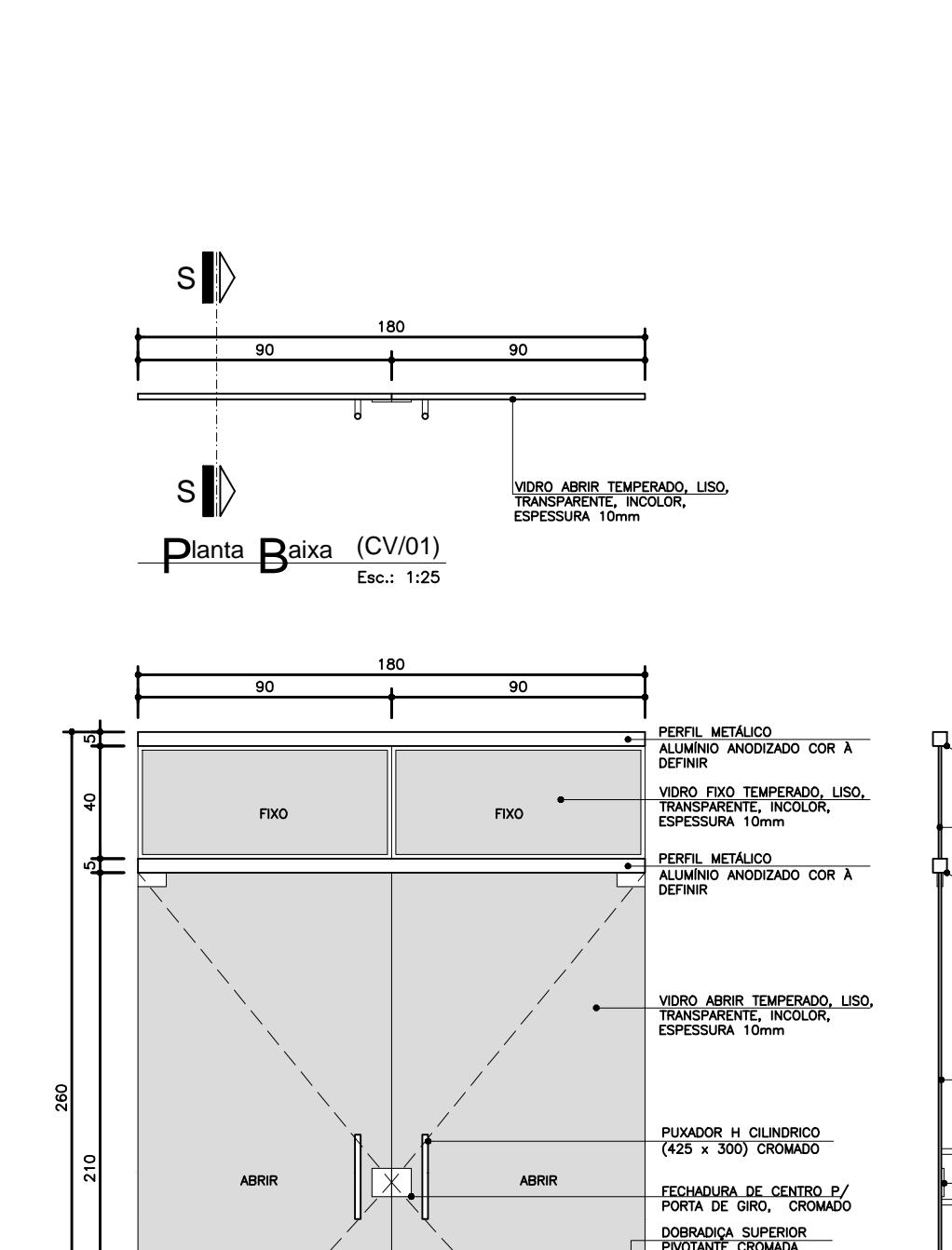

COD.	LARGURA	ALTURA	POTENCIAL	MATERIAL	TPO
CV01	4,00	2,00	---	VERO TAMPONADO MOLAR LISO 10MM	ABRIR 1 FOLHA / FOLHA

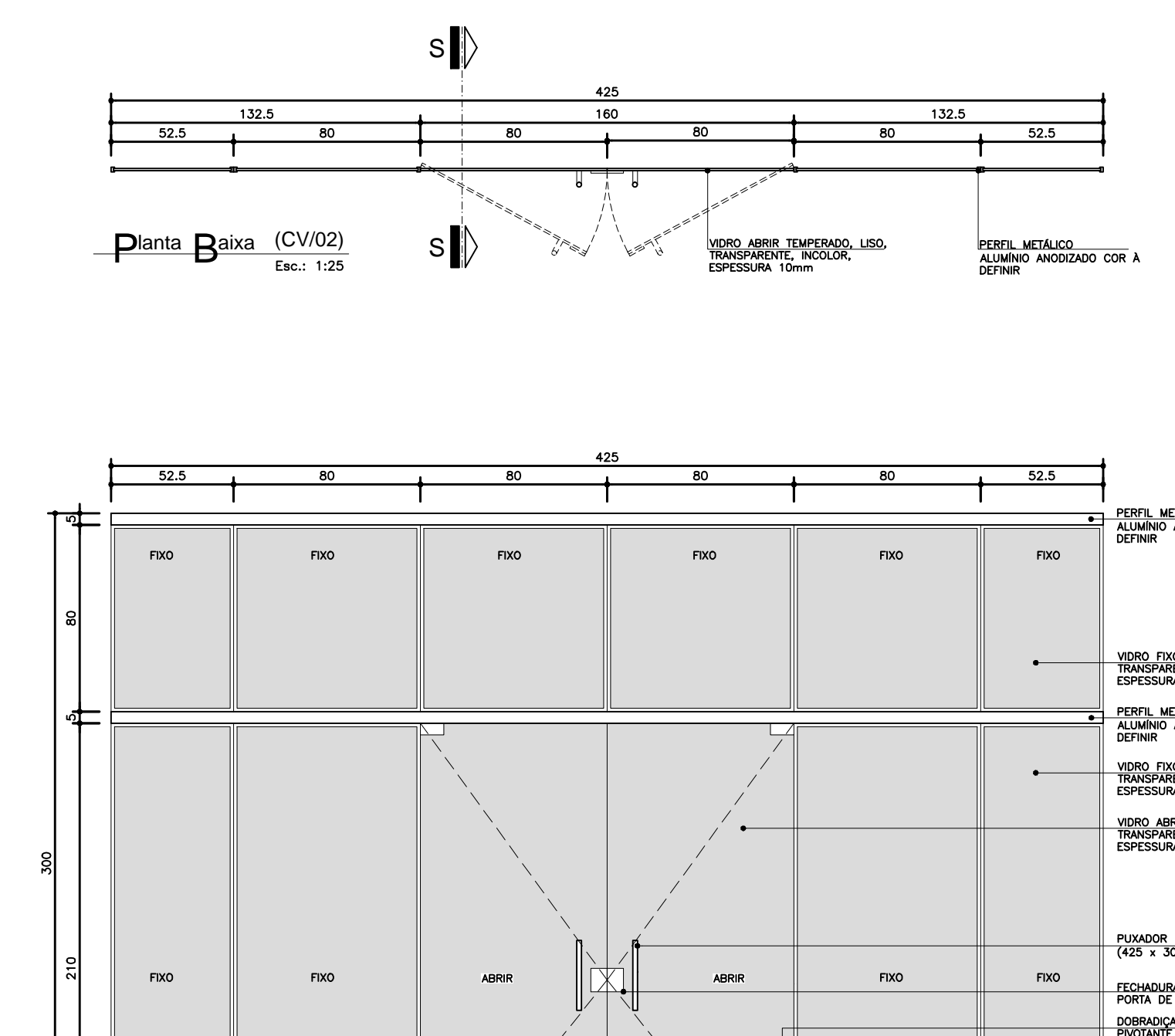

COD.	LARGURA	ALTURA	POTENCIAL	MATERIAL	TPO
CV02	4,00	2,00	---	VERO TAMPONADO MOLAR LISO 10MM	ABRIR 1 FOLHA / FOLHA

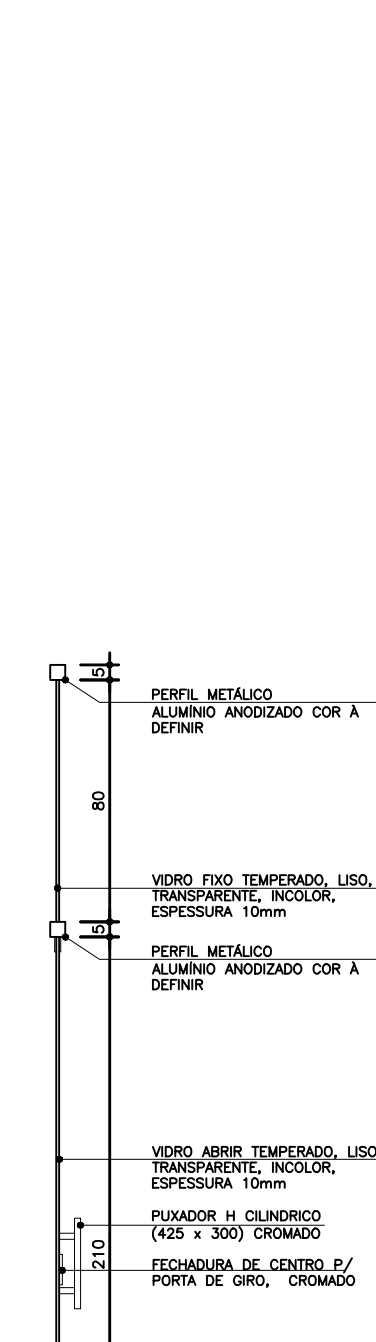

COD.	LARGURA	ALTURA	POTENCIAL	MATERIAL	TPO
CV03	1,00	1,00	---	ALUMINIO ANODADO COM A DEFENIR	ABRIR 1 FOLHA

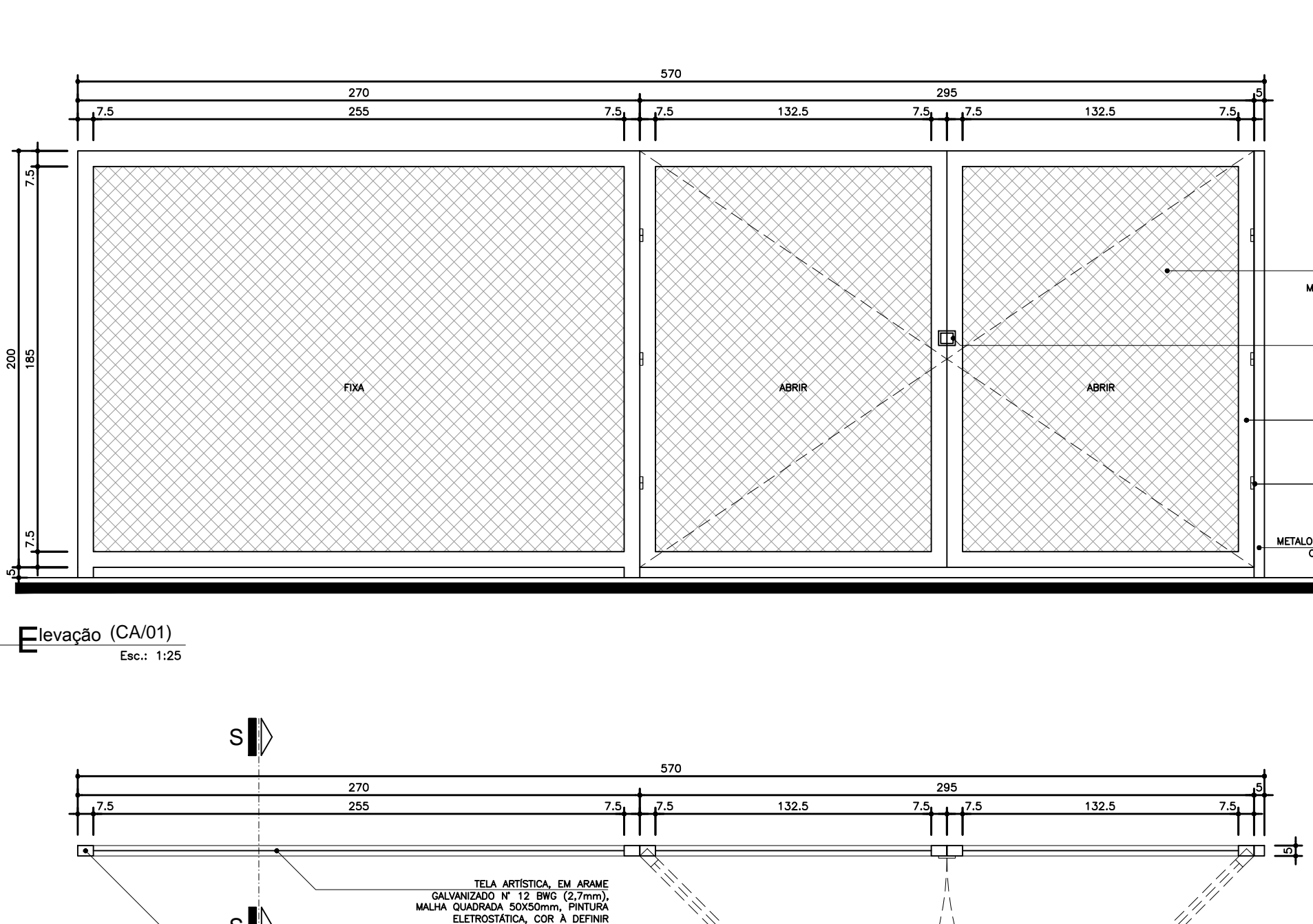

COD.	LARGURA	ALTURA	POTENCIAL	MATERIAL	TPO
CA01	1,00	1,00	---	ALUMINIO ANODADO COM A DEFENIR	ABRIR 1 FOLHA

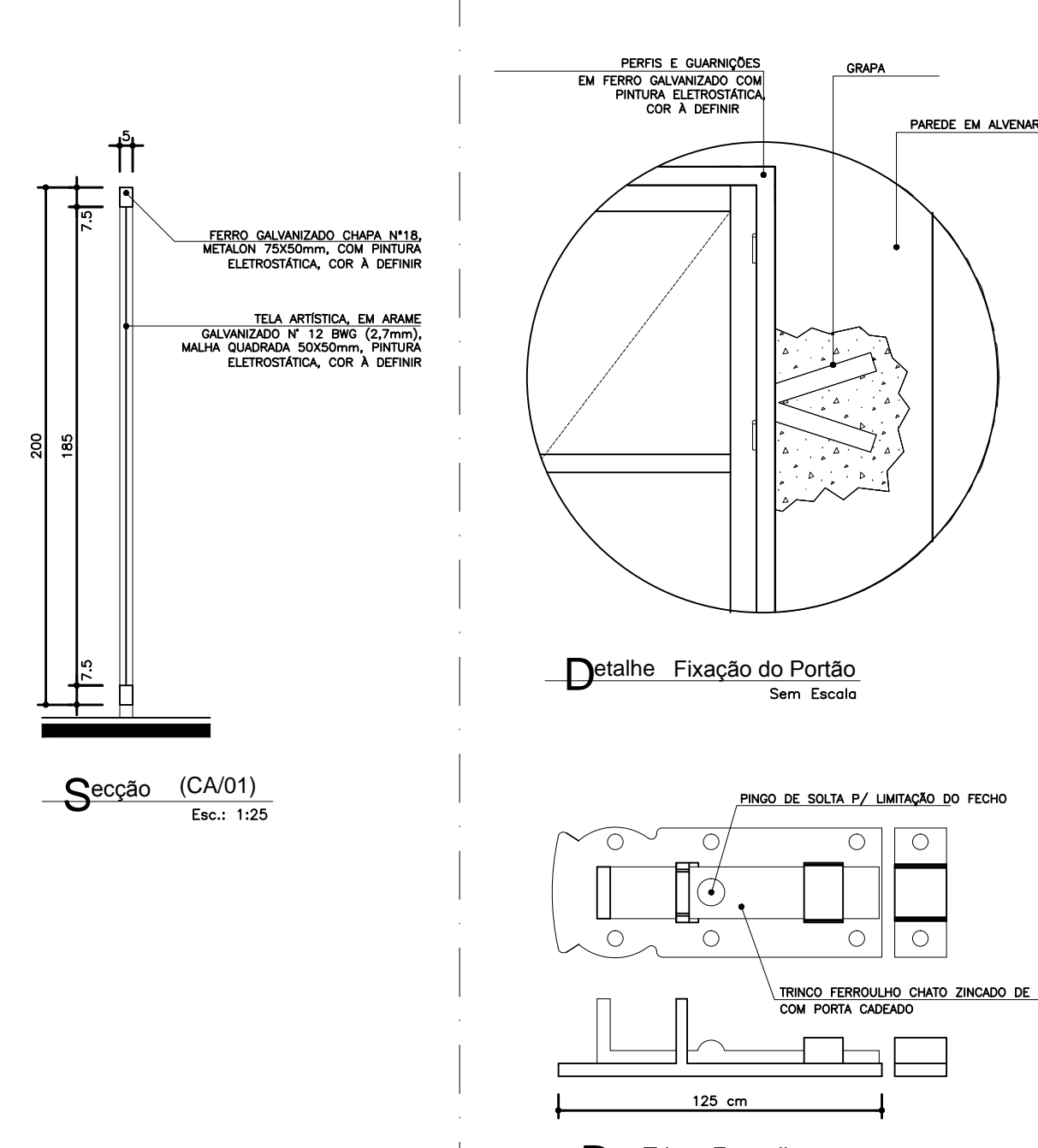

COD.	LARGURA	ALTURA	POTENCIAL	MATERIAL	TPO
CA02	1,00	1,00	---	ALUMINIO ANODADO COM A DEFENIR	ABRIR 1 FOLHA

Observações:
1) AS DIMENSÕES DEVEM RECEBER LAMBEADO ENTRE AS UNIDADES DE TELA.
2) AS DIMENSÕES DAS PORTAS DE MEDIDA DOS BANHEIROS DEVEM SER DO TIPO BANHEIRO, AS DEMAS DO TIPO EXTERNA.

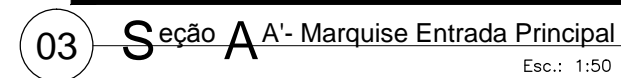
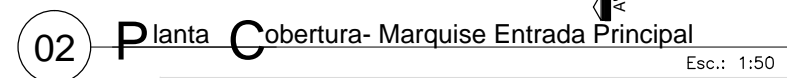
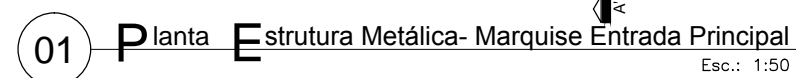
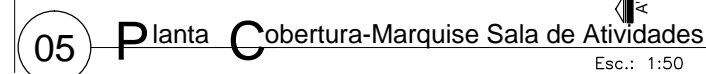

arquitectur
planejame

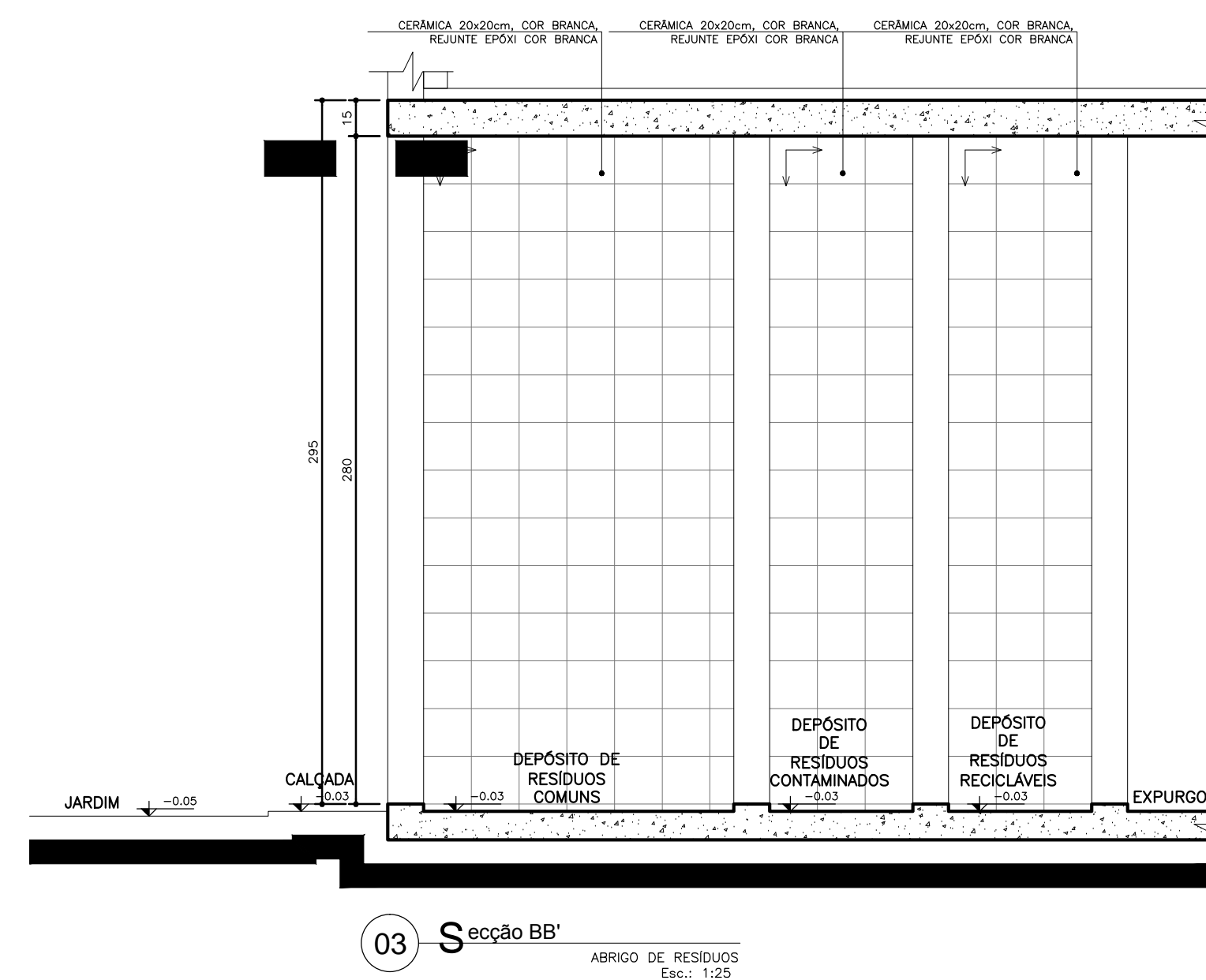
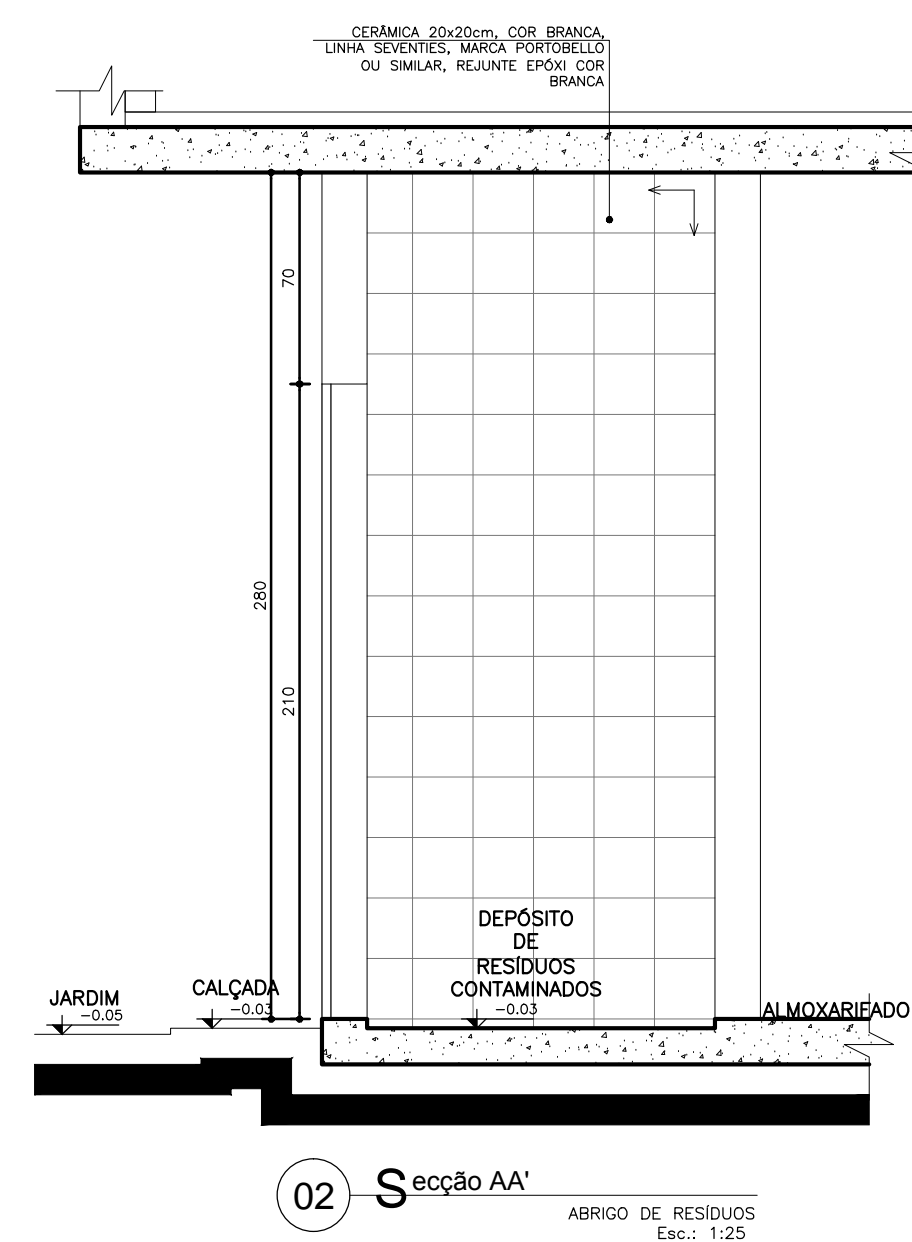
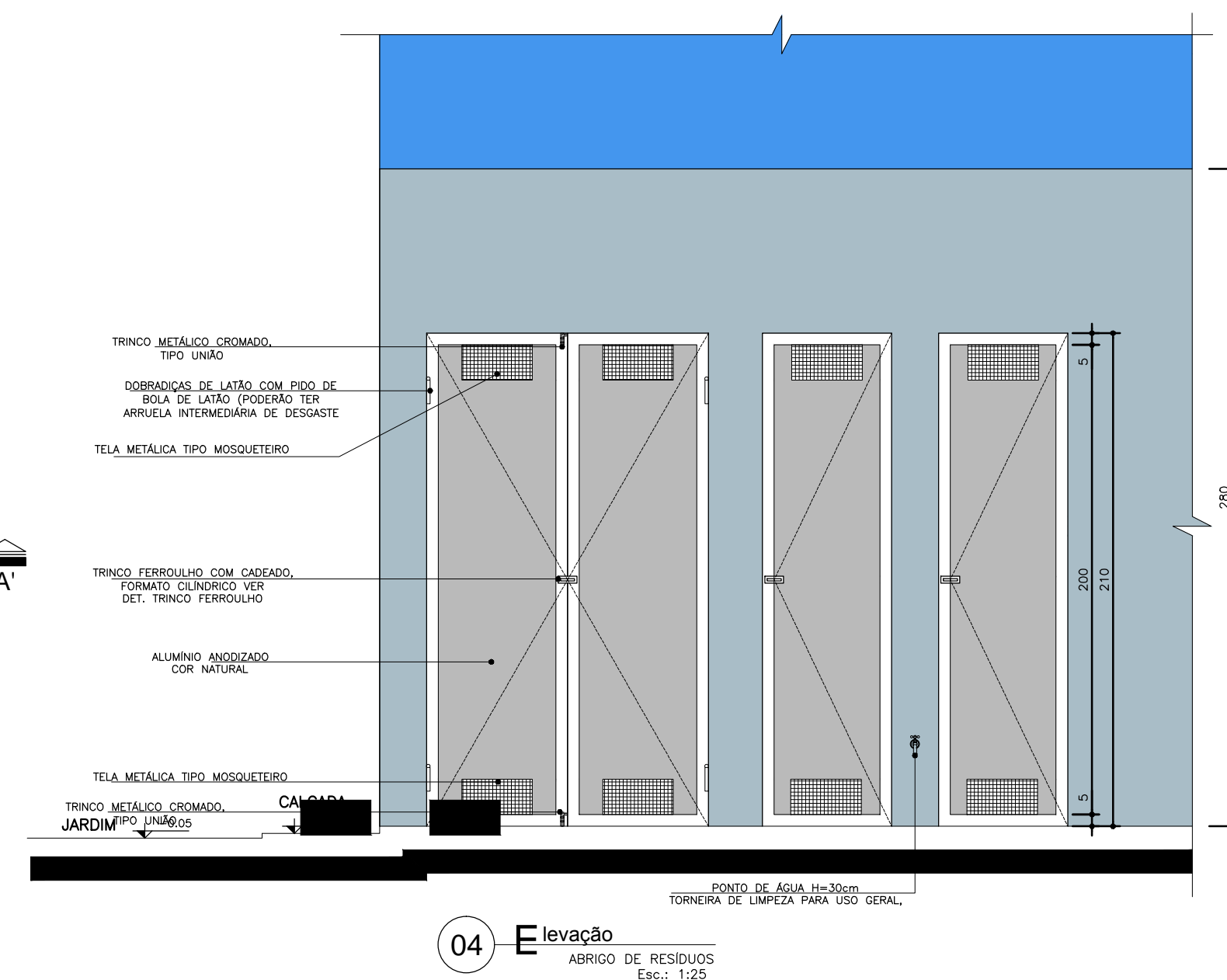
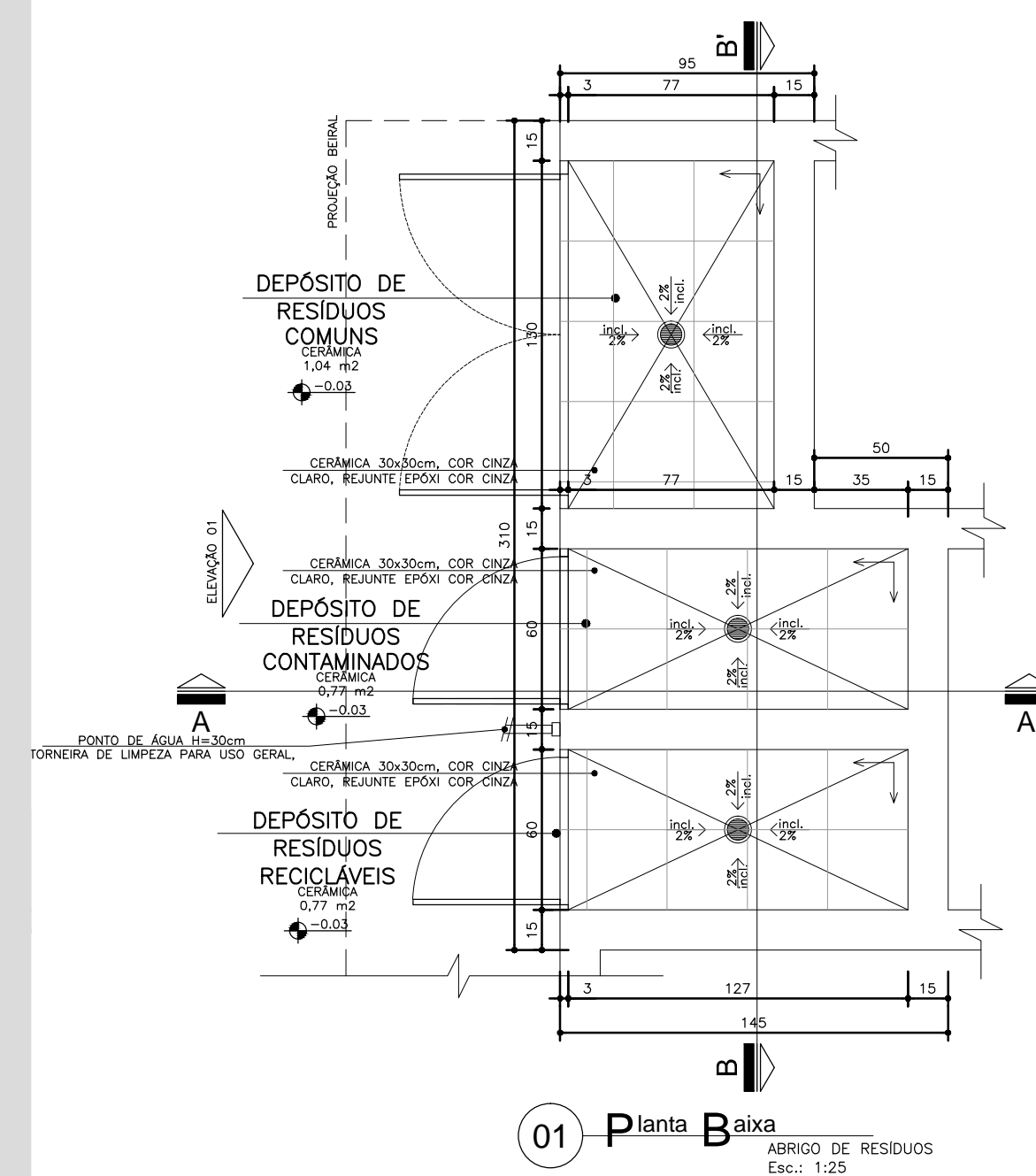

NOTA:

- TODAS AS PAREDES INTERNAS DOS ABRIGOS DEVERÃO POSSUIR REVESTIMENTO CERÂMICO 20x20cm, COR BRANCA, REJUNTE EPOXI COR BRANCA.
- AS PORTAS SERÃO EM ALUMÍNIO, COR NATURAL.
- O RALO DO ABRIGO SERÁ ESCAMOTEÁVEL.

SENTIDO DE ACENTAMENTO DO REVESTIMENTO



Dúvidas e sugestões pelo email:

plantarequalificaubs@saude.gov.br

Medidas em centímetros.

O valor da cota prevalece ao da escala.

O^{bra}: UBS-Unidade Básica de Saúde - Porte

Proprietário: Ministério da Saúde

Assunto: Detalhamento Resíduos

Autor: Carlos Marchesi - CAU 61.789-9

DETALHE: 10

CÓDIGO: DET. RESÍDUOS 1-2

ESCALA: Indicada

DATA: Agosto/2013

DESENHO: Juliana



architetture
internazionali

arquitetura
planejamento

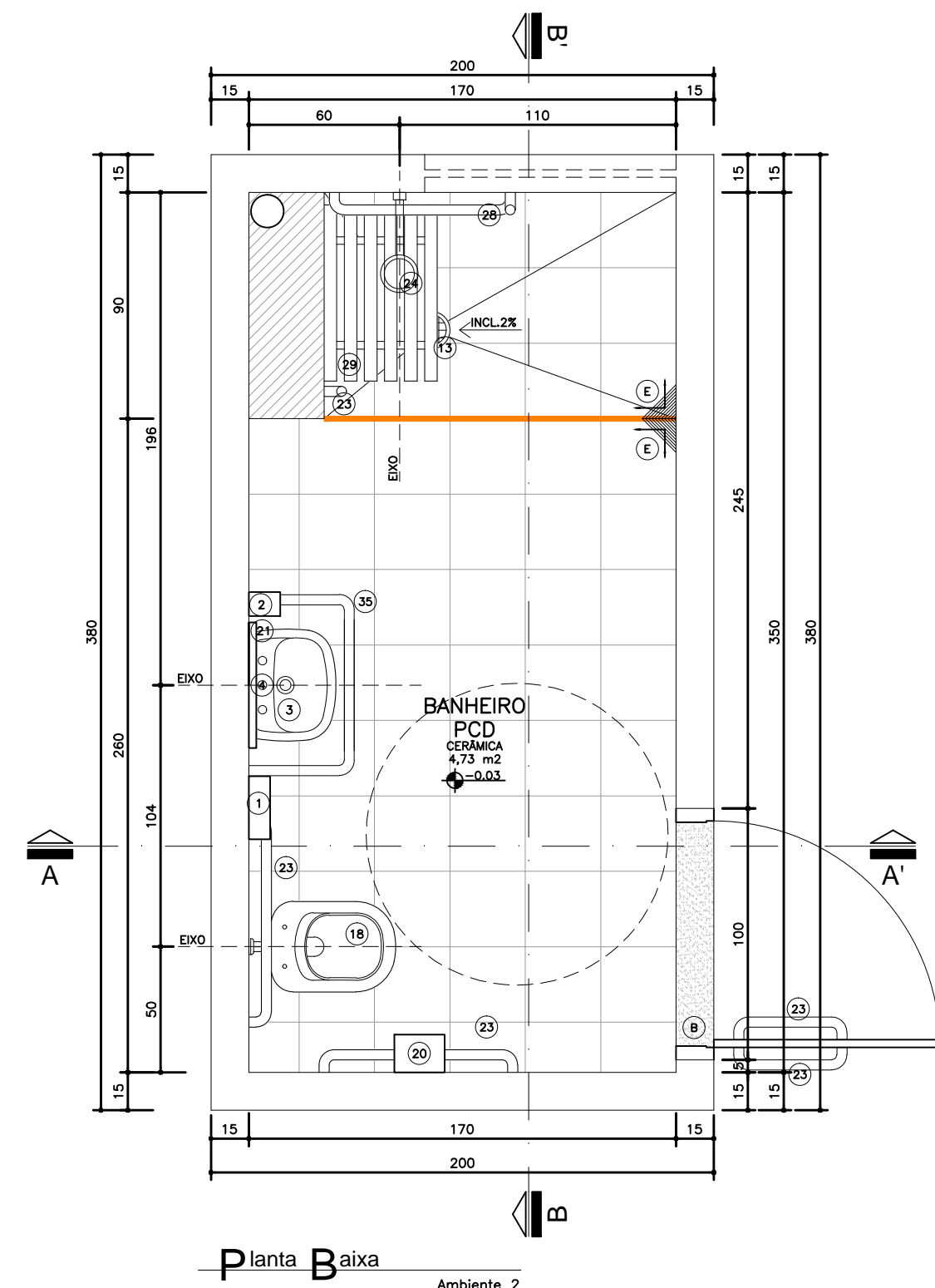

Planta Baixa

Ambiente 2
Banheiro
Nível: 0,00
Esc.: 1:25

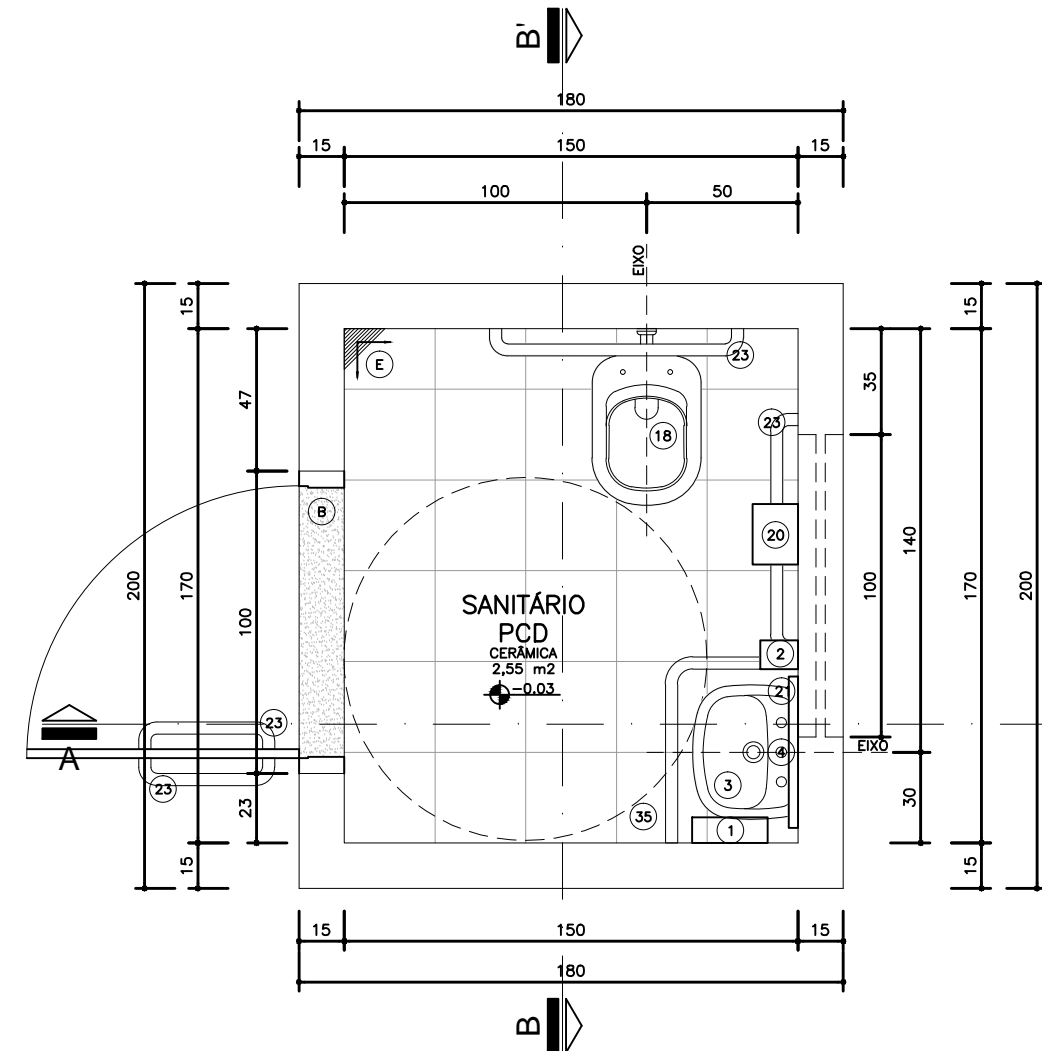

Planta Baixa

Ambiente 1
Banheiro
Nível: 0,00
Esc.: 1:25

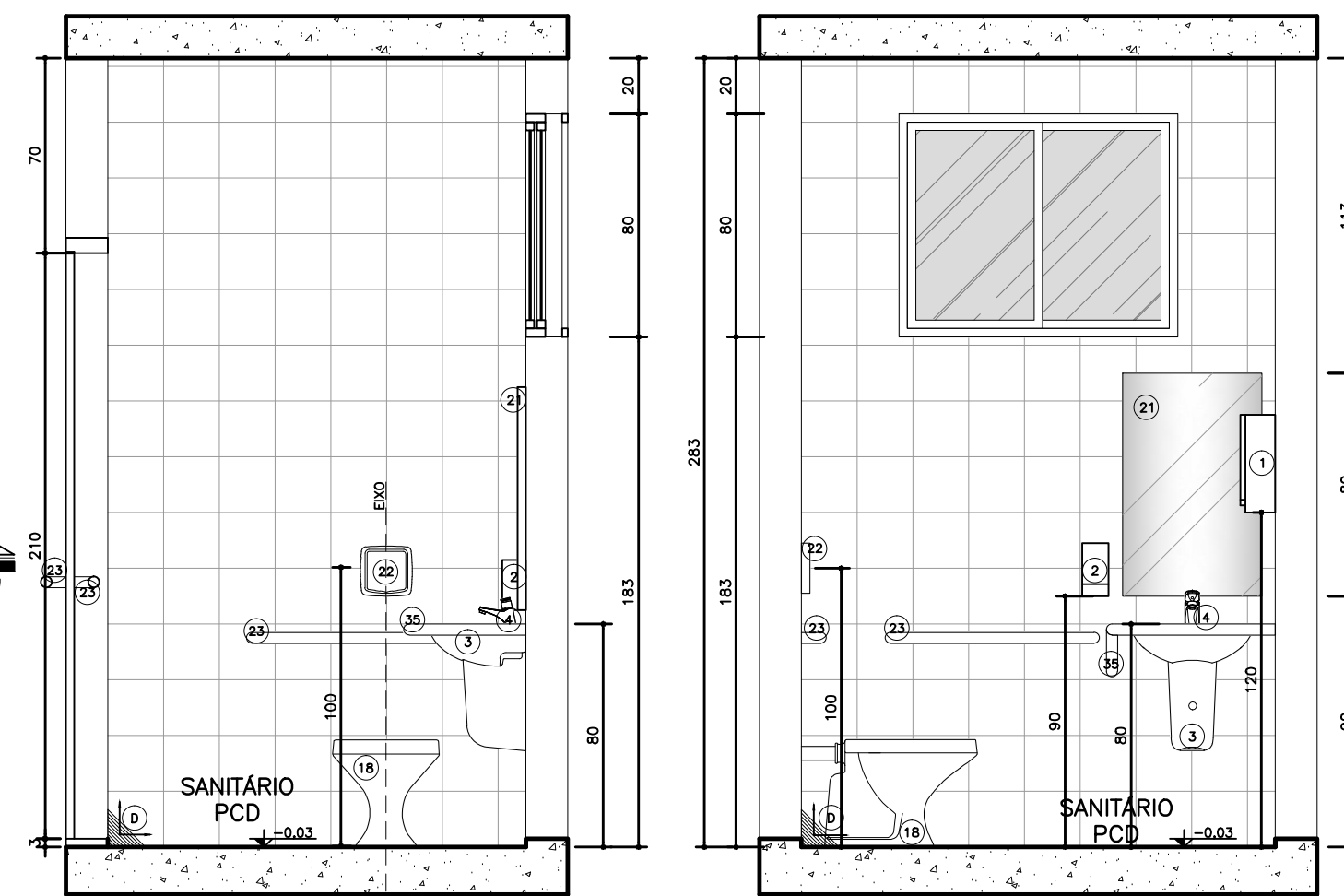

Seção AA'

Ambiente 1
Banheiro
Nível: 0,00
Esc.: 1:25

Seção BB'

Ambiente 1
Banheiro
Nível: 0,00
Esc.: 1:25

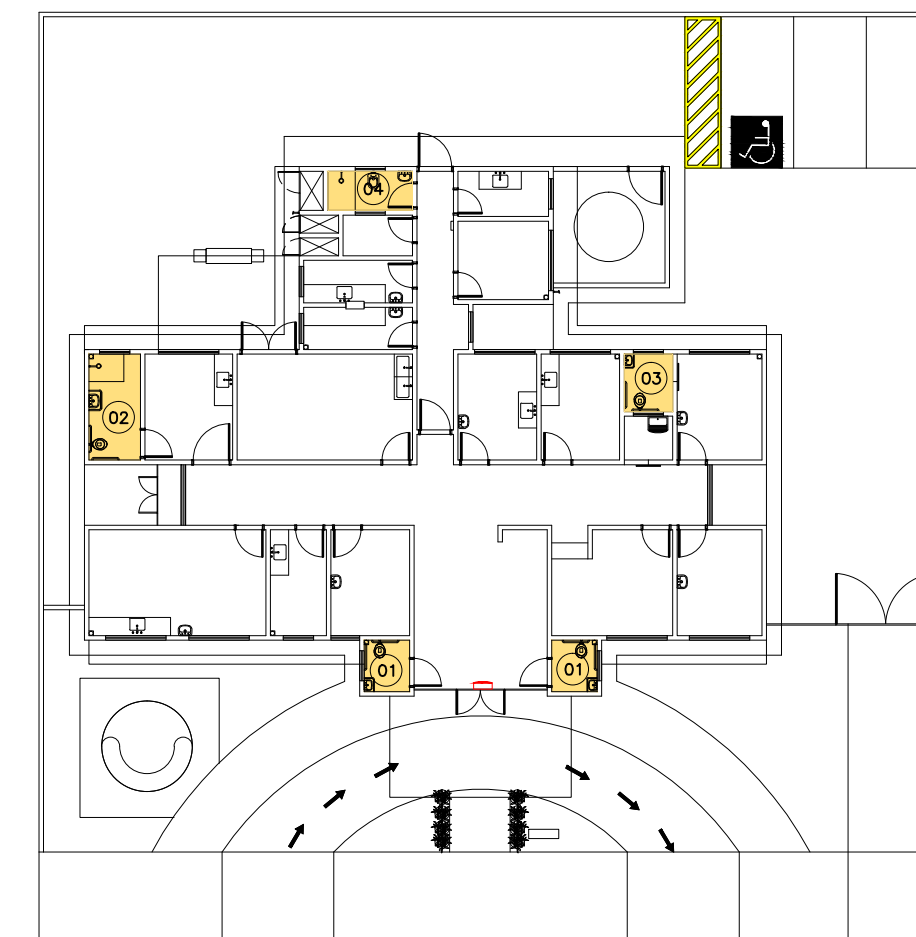

Planta Esquemática de Locação de Detalhes

UBS 1
Nível: 0,00m
Sem escola

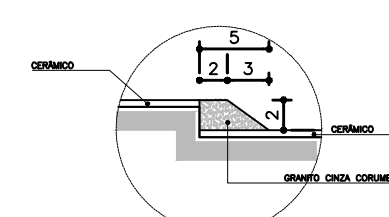

Detalhe Desnível

- LEGENDA
- ENCHIMENTO EM ARGAMASSA PARA REGULARIZAÇÃO DA ALVENARIA
 - VER DETALHE DE DESNÍVEL

Legenda:

LOCAIS, METAS E ACESSÓRIOS SANITÁRIOS

- DISPENSADOR PARA PAPEL TOALHA EM PLÁSTICO ABS
- DISPENSER SPRAY PARA SABONETE OU DETERGENTE EM PLÁSTICO ABS
- LAVATÓRIO PEQUENO COM COLUNA SUSPensa MARCA DECA
- TORNEIRA DE MESA CROMADA AUTOMÁTICA COM AERAJADOR
- RALO COM FECHO HÍDRICO E TAMPA METÁLICA ESCAMOTEADA
- CUBA DE EMBUTIR REDONDA PEQUENA, COR BRANCA
- INICIA SANITÁRIA CONVENCIONAL, 11x46cm, COR BRANCO GELADO, INCLINDO VISUÁRIOS, CONJUNTO DE ENTALHA E CONJUNTO ACESSÓRIOS CROMADOS, COM ASSENTO SANITÁRIO EM POLIÉSTER, COM ABERTURA FRONTAL, LINHA CONFORTE, COR BRANCO GELADO
- DISPENSADOR PARA PAPEL TOALHA HÍDRICO ROLADO EM PLÁSTICO ABS (ALTURA DE INSTALAÇÃO: 1m DO PISO)
- VALVULA DE DESCARGA EM METAL CROMADO (ALTURA DE INSTALAÇÃO: 1m DO PISO)
- BARRA DE APOIO RETA EM AÇO INOXIDÁVEL TIPO AISI 304, DIÂMETRO DE 38mm, DIMENSÕES DE ACORDO COM A ABNT NBR 9050
- CHAVEIRO ELÉTRICO, TENSÃO 220V, POTÊNCIA 5.400W, FAB. EM TERMOPLÁSTICO RESISTENTE
- BARRA DE APOIO EM 7", EM AÇO INOXIDÁVEL TIPO AISI 304, DIÂMETRO 38mm, DIMENSÕES DE ACORDO COM A ABNT NBR 9050
- ASSENTO PARA BANHO ARTICULADO EM AÇO INOX AISI 304, 70x45cm, COM BASE EM CHAPA BITOLA 14 (ESPESURA 2mm) PERFORADA PARA PASSAGEM DE ÁGUA E DRENAGEM
- DUCHA MANUAL FUTURA COM DESLIZADOR, COM MANGUEIRA LISA 2,20m, SUPORTE PARA DUCHA MANUAL
- BARRA DE APOIO PARA LAVATÓRIO, EM AÇO INOXIDÁVEL TIPO AISI 304, DIÂMETRO 38mm, DIMENSÕES DE ACORDO COM A ABNT NBR 9050

REVESTIMENTOS E ARGAMASSAS

- SOLERA E PINGADERAS EM GRANITO CINZA POLIDO E IMPERMEABILIZADO ESPESURA 2cm
- GRANITO CINZA POLIDO E IMPERMEABILIZADO ESPESURA 2cm
- CERÂMICA 20x20cm, COR BRANCO RETIFICADO
- PISO CERÂMICO ACETINADO RET. 30x30cm, COR CINZA CLARO

Observações:

- CONFIRMAR ALTURA DOS DISPENSADORES DE PAPEL TOALHA E SABONETE COM O PROPRIETÁRIO.
- SEGUIR AS INSTALAÇÕES CONFORME PROJETO ESPECÍFICO.
- VERIFICAR ESQUADRIAS CONFORME DETALHE ESPECÍFICO.
- VERIFICAR LARGURA DE MÃO CONFORME DETALHE ESPECÍFICO.
- REVESTIMENTOS DE PISO E PAREDE CONFORME DETALHAMENTO DE ACABAMENTO INTERNO.
- ACABAMENTOS DE REVESTIMENTO, CROMADOS, MESMA LINHA DOS DEMAIS METAIS.
- SIFÃO PARA LAVATÓRIOS/TANQUES E OUTROS: SIFÃO MULTISUO CORRUGADO.
- RALO SIFONADO COM TAMPA METÁLICA ESCAMOTEÁVEL (CONFORME PROJETO HIDRAULICO).
- TODOS OS PISOS DOS BANHEIROS, SANITÁRIOS E VESTIÁRIOS DEVERÃO TER DESNÍVEL DE 2 A 3cm.
- SEGUIR MESMO PADRÃO DE DETALHAMENTO PARA TODOS OS AMBIENTES INDICADOS COM A MESMA NUMERAÇÃO.
- A POSIÇÃO DO RALO DEVERÁ SEGUIR O PROJETO HIDROSANITÁRIO, SENDO QUE O CIMENTO DO PISO DEVERÁ TER INCLINAÇÃO DE 2% EM TODAS AS DIREÇÕES NO SENTIDO DO RALO, INCLUINDO TODOS OS RALOS SIFONADOS C/ FECHAMENTO ESCAMOTEÁVEL.
- AS SOLERIAS INDICADAS NO PROJETO DEVERÃO TER DIMENSÕES DE ACORDO COM O VÃO DA PORTA INSTALADA.
- OS FECHAMENTOS E ESQUADRIAS COM ACABAMENTO EM TELA ARTÍSTICA SERÃO DETALHADOS JUNTO AO DETALHE DE ESQUADRIA.
- OS RODAPÉS (H=10cm) DEVERÃO SER DO MESMO MATERIAL QUE ESTIVER ESPECIFICADO O PISO DO AMBIENTE (VER DETALHE ESPECÍFICO). OS AMBIENTES COM PAREDES REVESTIDAS EM CERÂMICA NÃO POSSUIRÃO RODAPÉS.
- EM AMBIENTES COM PISO CERÂMICO VERIFICAR A PAGINAÇÃO CONFORME DETALHE ESPECÍFICO.
- AS BARRAS DE APOIO DOS BANHEIROS E SANITÁRIOS DEVERÃO SER INSTALADAS DE ACORDO COM AS ORIENTAÇÕES DO FABRICANTE E AS ESPECIFICAÇÕES DA NORMA NBR 9050/2004.

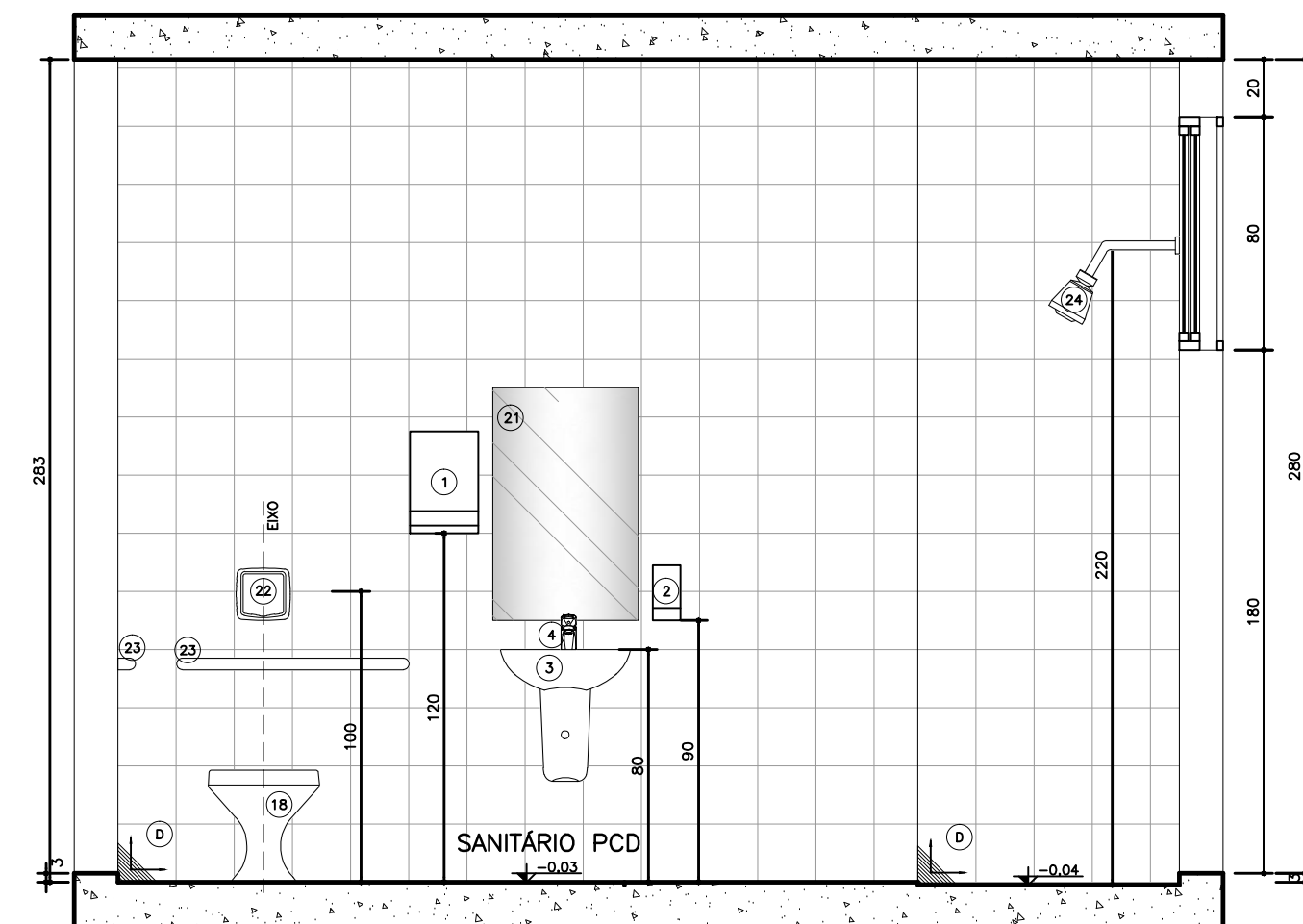

Seção BB'

Ambiente 2
Banheiro
Nível: 0,00
Esc.: 1:25

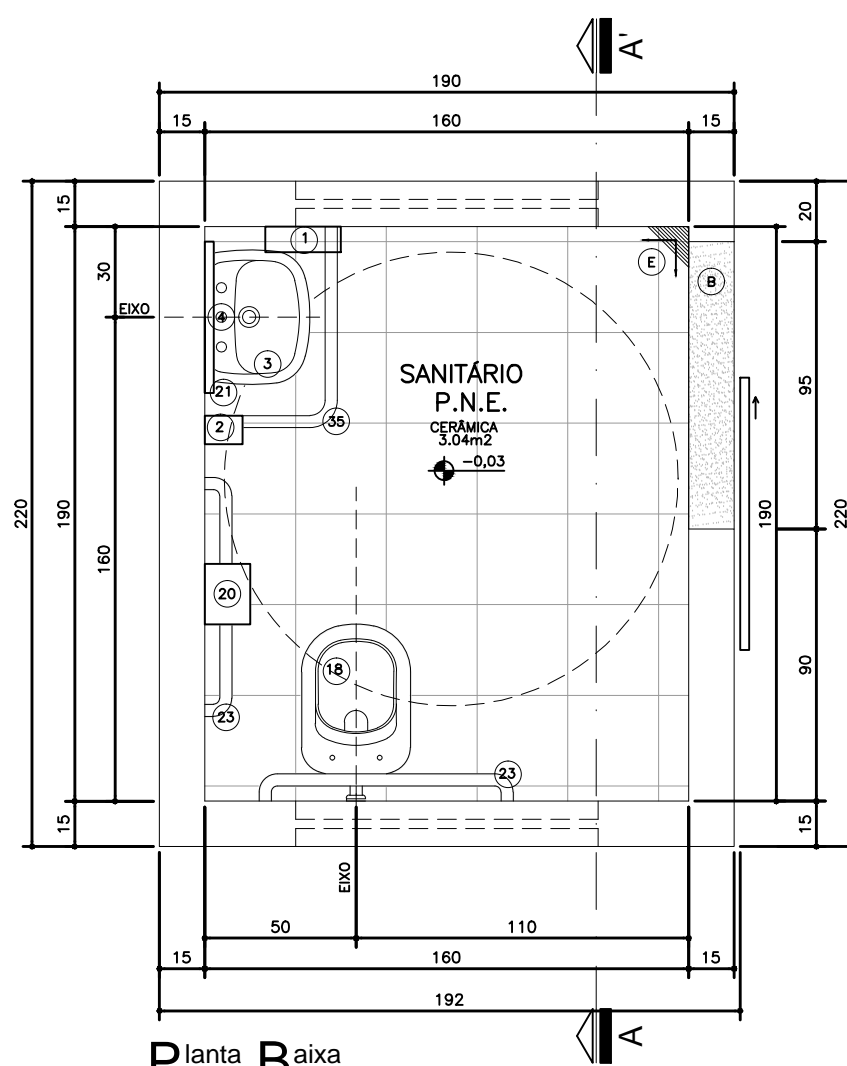

Planta Baixa

Ambiente 3
Banheiro
Nível: 0,00
Esc.: 1:25

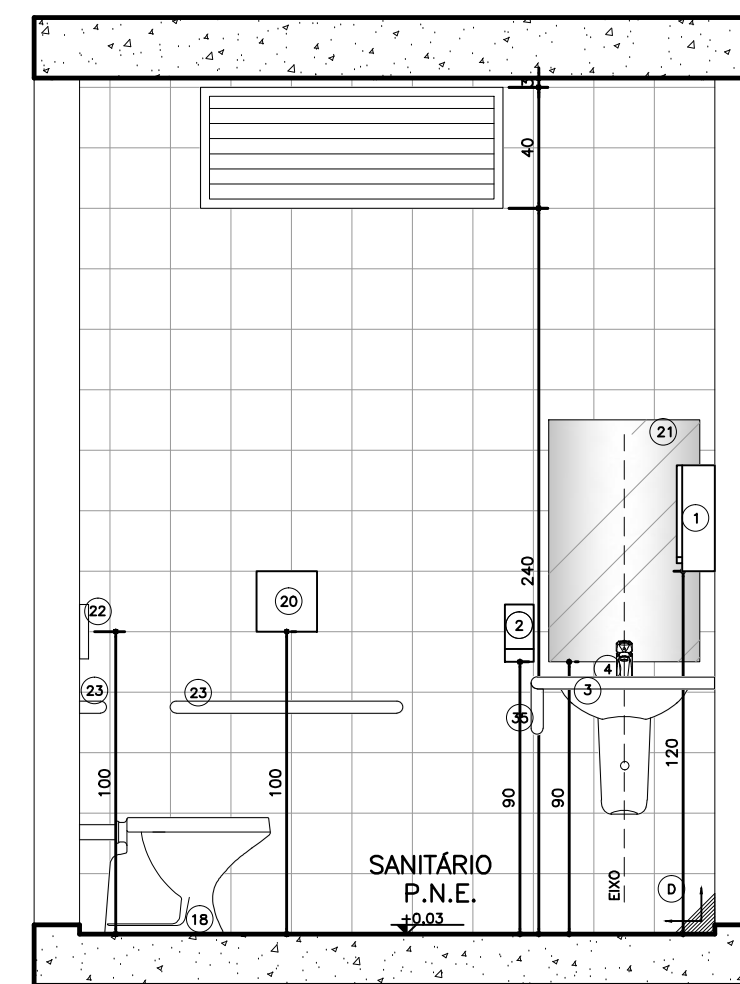

Seção AA'

Ambiente 3
Banheiro
Nível: 0,00
Esc.: 1:25

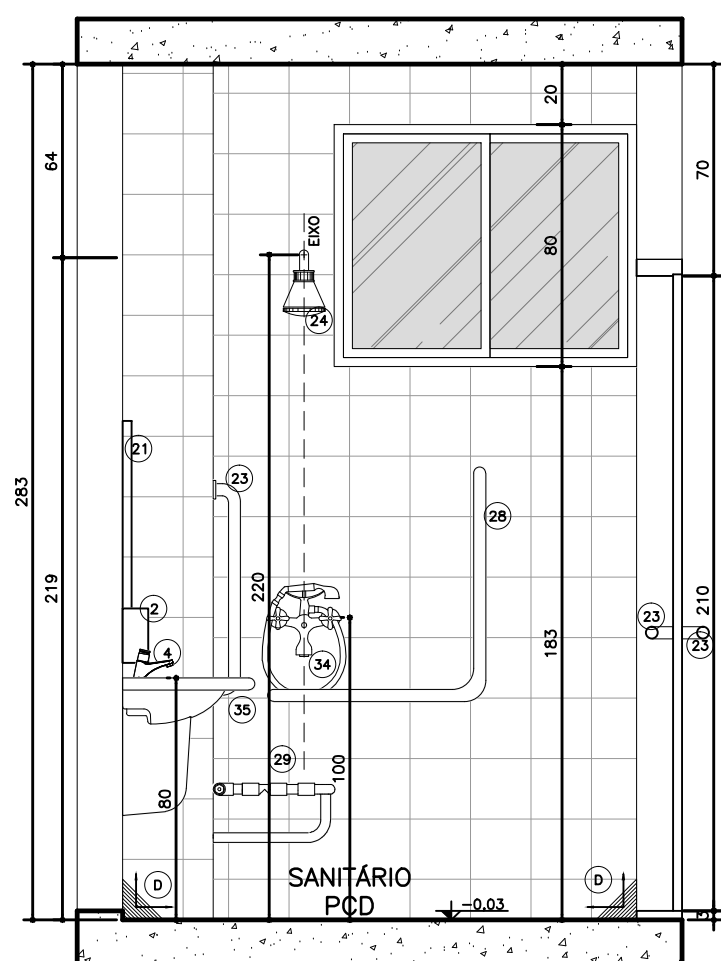

Seção AA'

Ambiente 2
Banheiro
Nível: 0,00
Esc.: 1:25

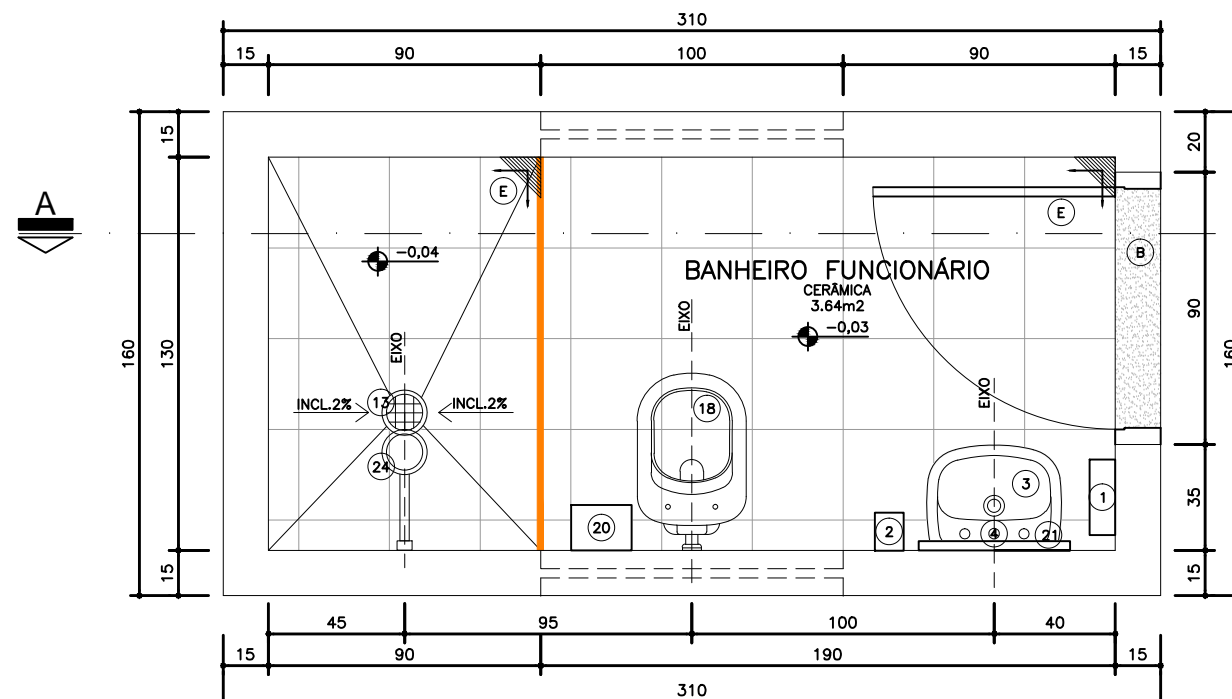

Planta Baixa

Ambiente 4
Banheiro
Nível: 0,00
Esc.: 1:25

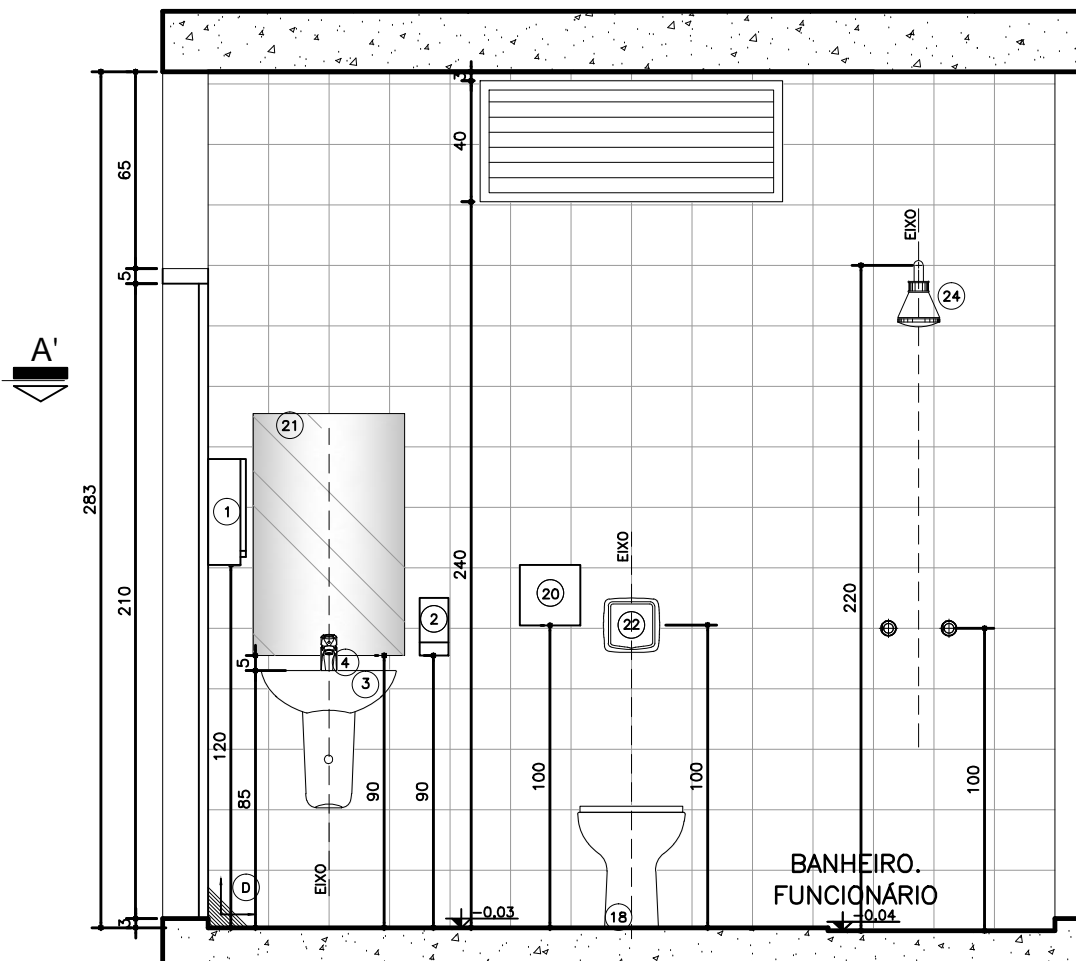

Seção AA'

Ambiente 4
Banheiro
Nível: 0,00
Esc.: 1:25



Dúvidas e sugestões pelo email:
planejamento@saude.gov.br

Medidas em centímetros.

O valor da cota prevalece ao da escala.

UBS- Unidade Básica de Saúde - Porte III
Proprietário: Ministério da Saúde
Assunto: Detalhamento Sanitário
Usuário: Carlos Marchesi - CAU A32642-9

PRINCHA: DET 05
CÓDIGO: 410 DET. SANITÁRIOS 1-1
ESCALA: Indicada
DATA: Agosto/2013
DESENHO: Juliana Marinho

