

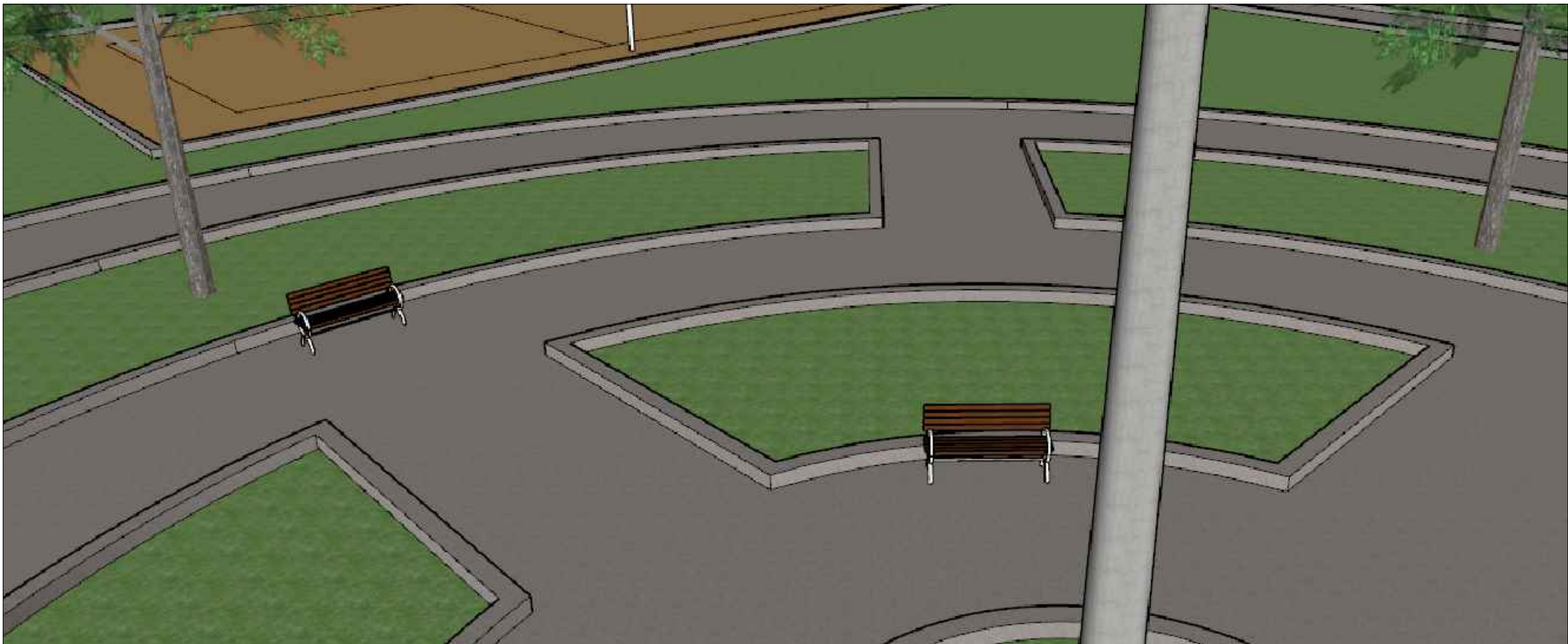

DETALHES DA PRAÇA
SEM ESCALA

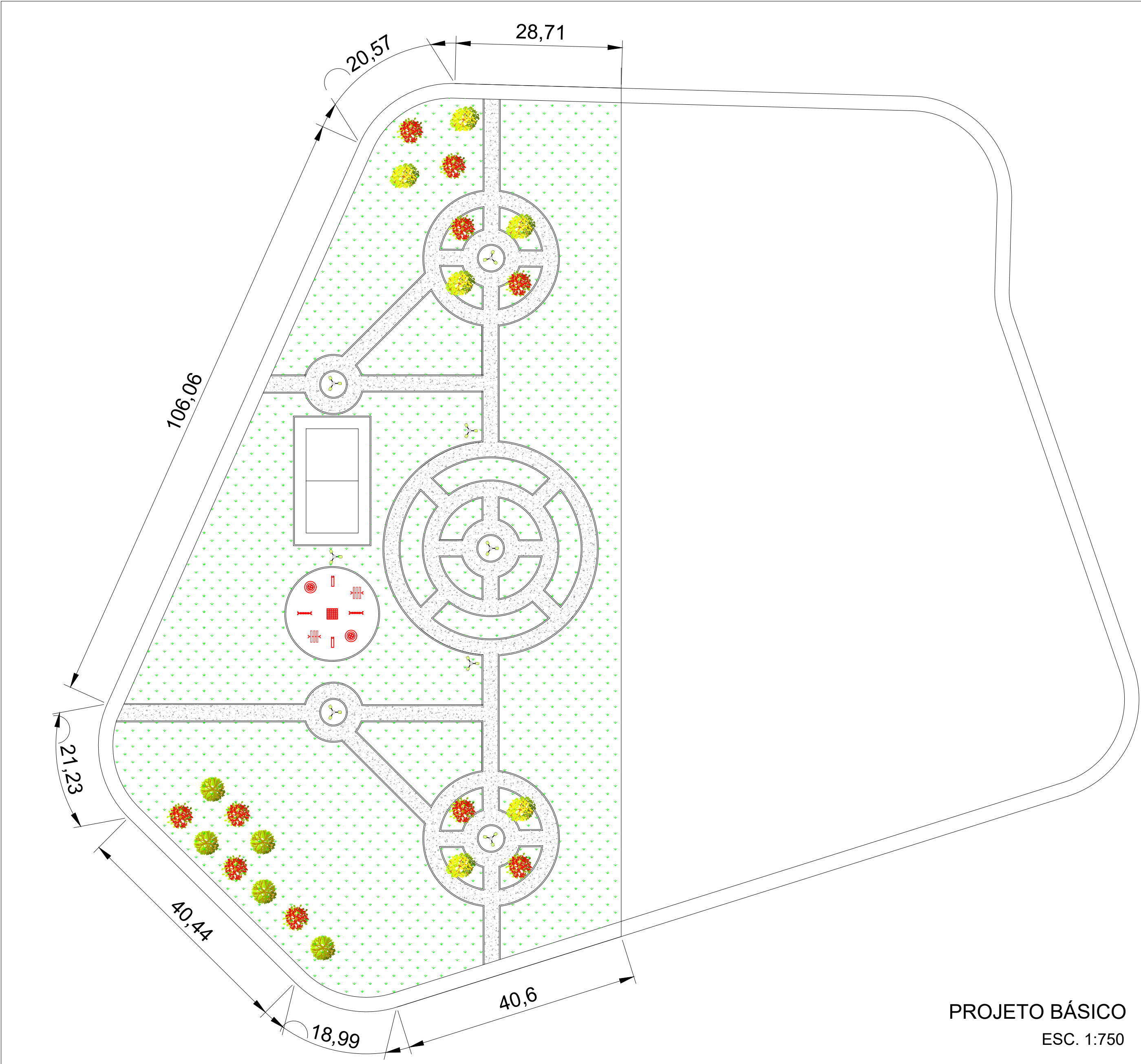

DETALHES DO PASSEIO
SEM ESCALA



PROJETO BÁSICO
ESC. 1:750

PROJETO PARA:		FOLHA 01 DE 01
CONSTRUÇÃO DE PRAÇA NO CONJUNTO HABITACIONAL DONA LINA LEUZZI		
PROJETO BÁSICO		DEZEMBRO DE 2021
PROPRIETARIO		
PREFEITURA MUNICIPAL DE PARAGUAÇU PAULISTA		
ENDEREÇO DA OBRA		
RUA EQUADOR, ESQUINA COM A RUA NOVA ZELÂNDIA, SN, CONJUNTO HABITACIONAL DONA LINA LEUZZI, PARAGUAÇU PAULISTA -SP		
		DECLARO QUE A APROVAÇÃO DO PROJETO NÃO IMPLICA NO RECONHECIMENTO POR PARTE DA PREFEITURA DO DIREITO DE PROPRIEDADE DO TERRENO.
		ANTONIO TAKASHI SASADA (ANTIAN) PREFEITO MUNICIPAL
		Engª Civil Elza Regina Salomão CREA/SP - 0601394056 AUTOR DO PROJ. ARQUITETÔNICO AUTOR PROJ. COMPLEMENTARES ORÇAMENTO
ÁREAS		
TERRENO	19.398,37 m²	
ÁREA DE PASSEIO	1743,25 m²	
ÁREA TOTAL DA PRAÇA	9.946,52 m²	
		APROVAÇÃO ART - PROJETOS - Nº 28027230211876762
ALVARÁ Nº		
EXPEDIDO EM		