

IMPLANTAÇÃO SANITÁRIOS DO PADOCK - ESC. 1:200

ABERTURAS			
J1- 2,50 X 0,60 2,00	CAIXILHO EM FERRO BASCULANTE SOB MEDIDA	J2- 1,20 X 0,60 2,00	CAIXILHO EM FERRO BASCULANTE SOB MEDIDA
P1- 0,90 X 2,10	PORTA DE AÇO SOB MEDIDA	P1- 0,90 X 2,10	PORTA DE AÇO SOB MEDIDA ACESSÍVEL
P2- 0,60 X 1,80	PORTA EM LAMINADO MELAMÍNICO ESTRUTURAL		

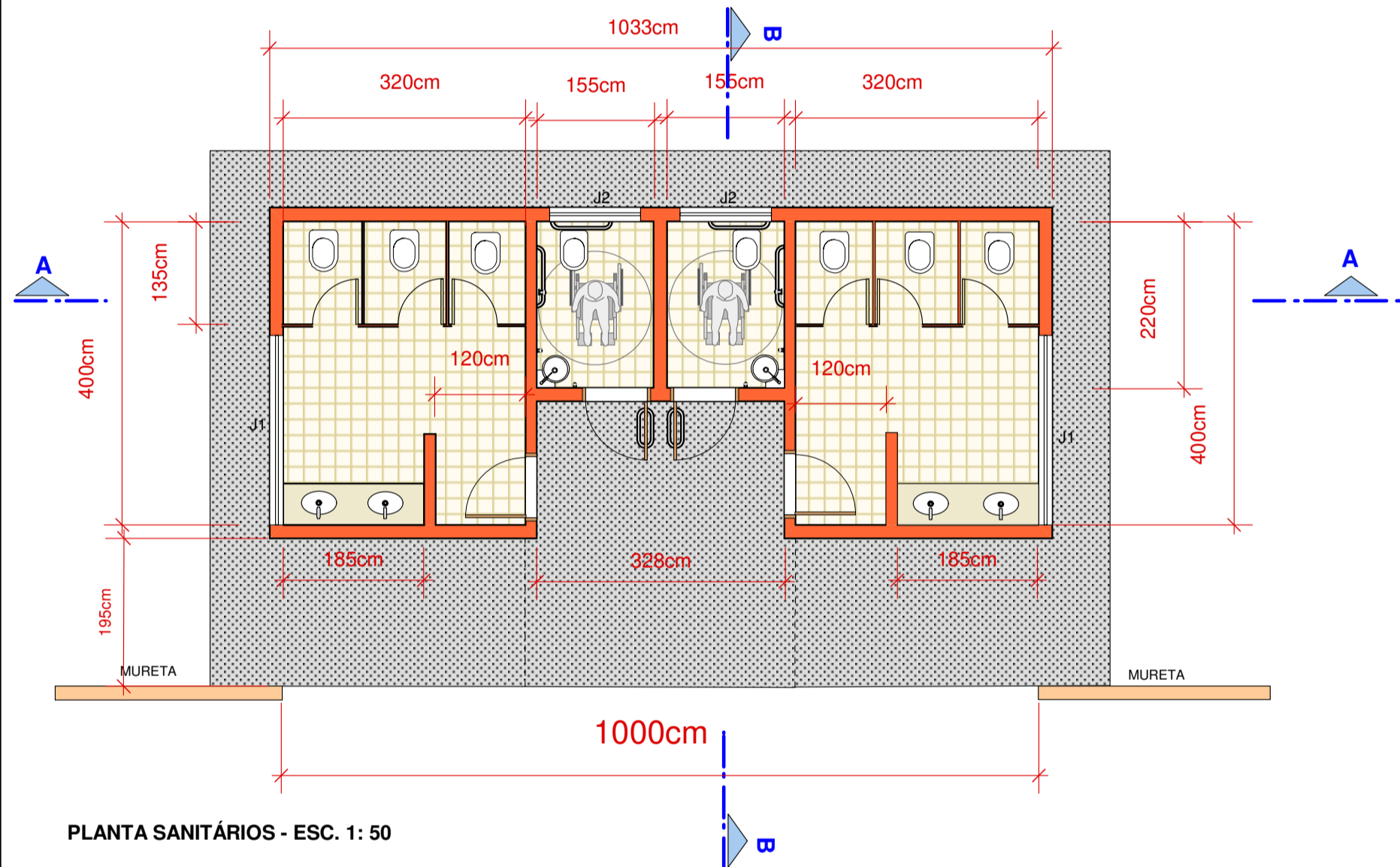

PLANTA SANITÁRIOS - ESC. 1:50

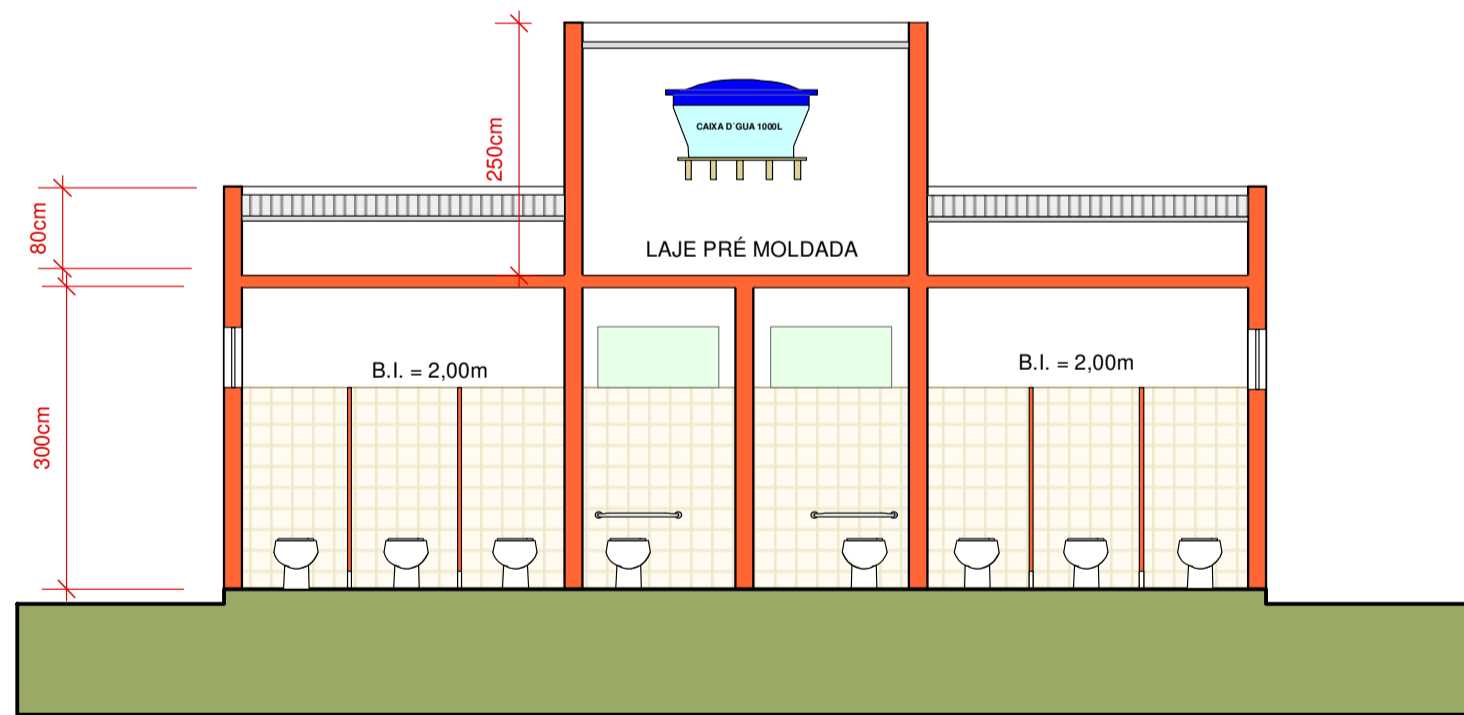

CORTE AA - ESC. 1:75

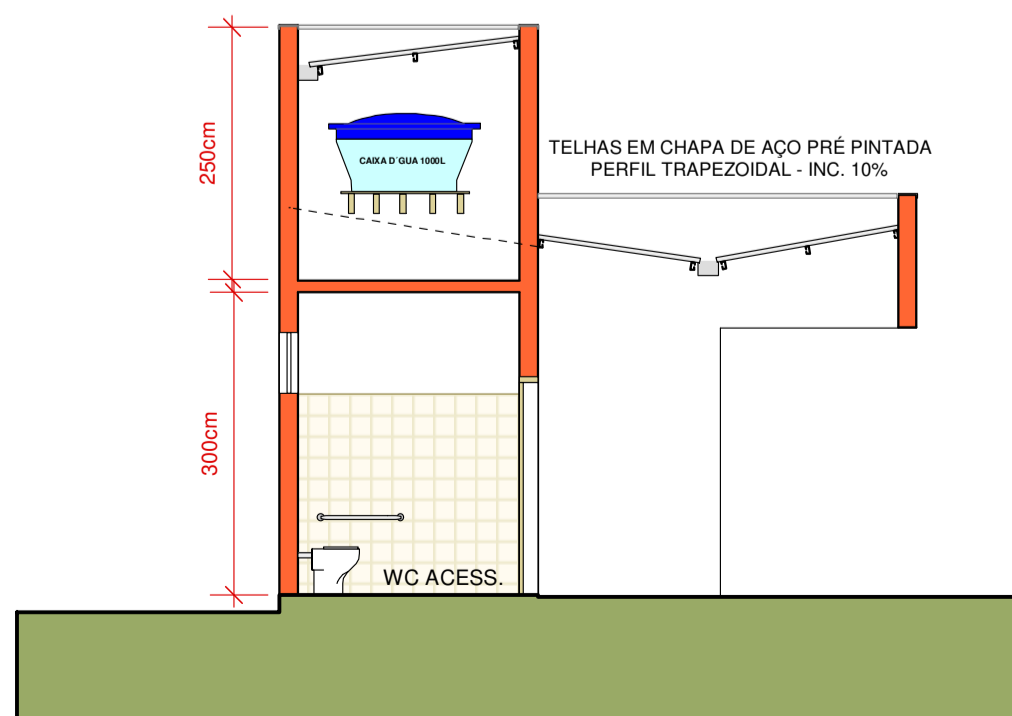

CORTE BB - ESC. 1:75

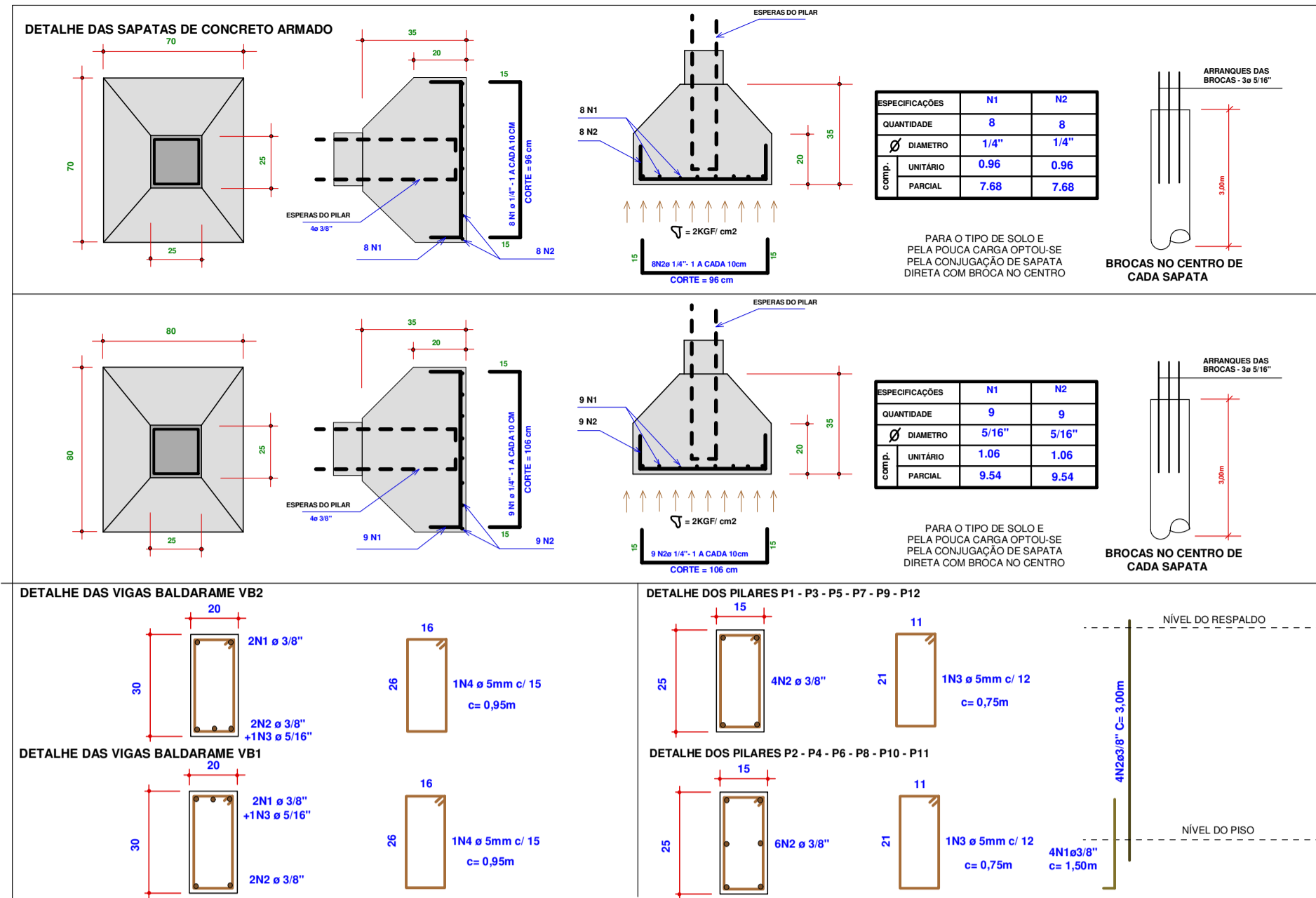

TELHAS EM CHAPA DE AÇO PRÉ PINTADA PERFIL TRAPEZOIDAL

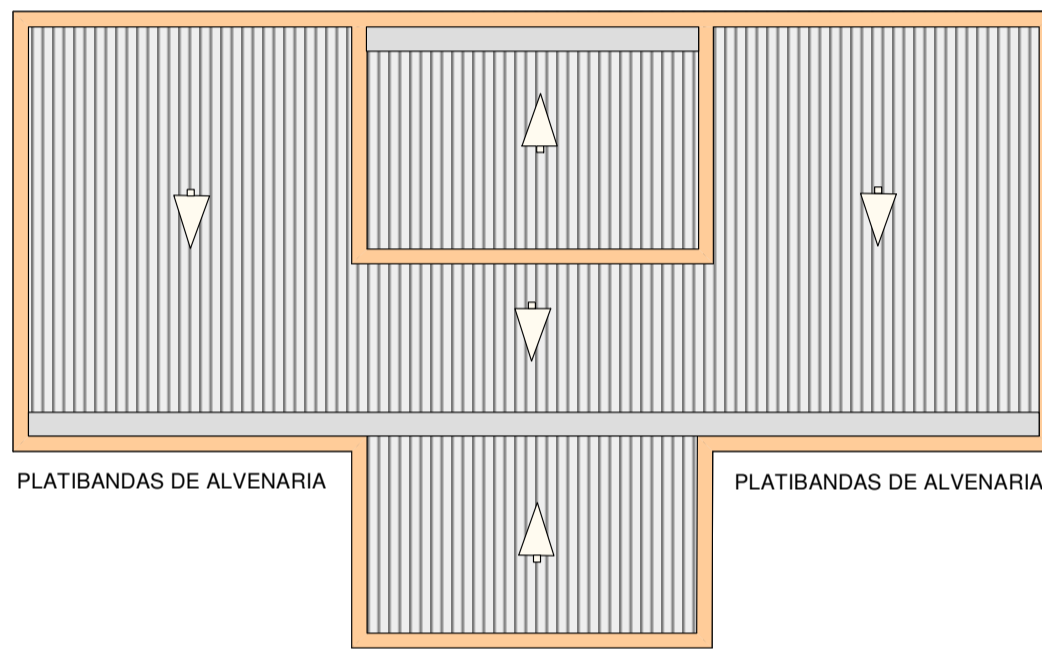

PLANTA DE COBERTURA - ESC. 1:75

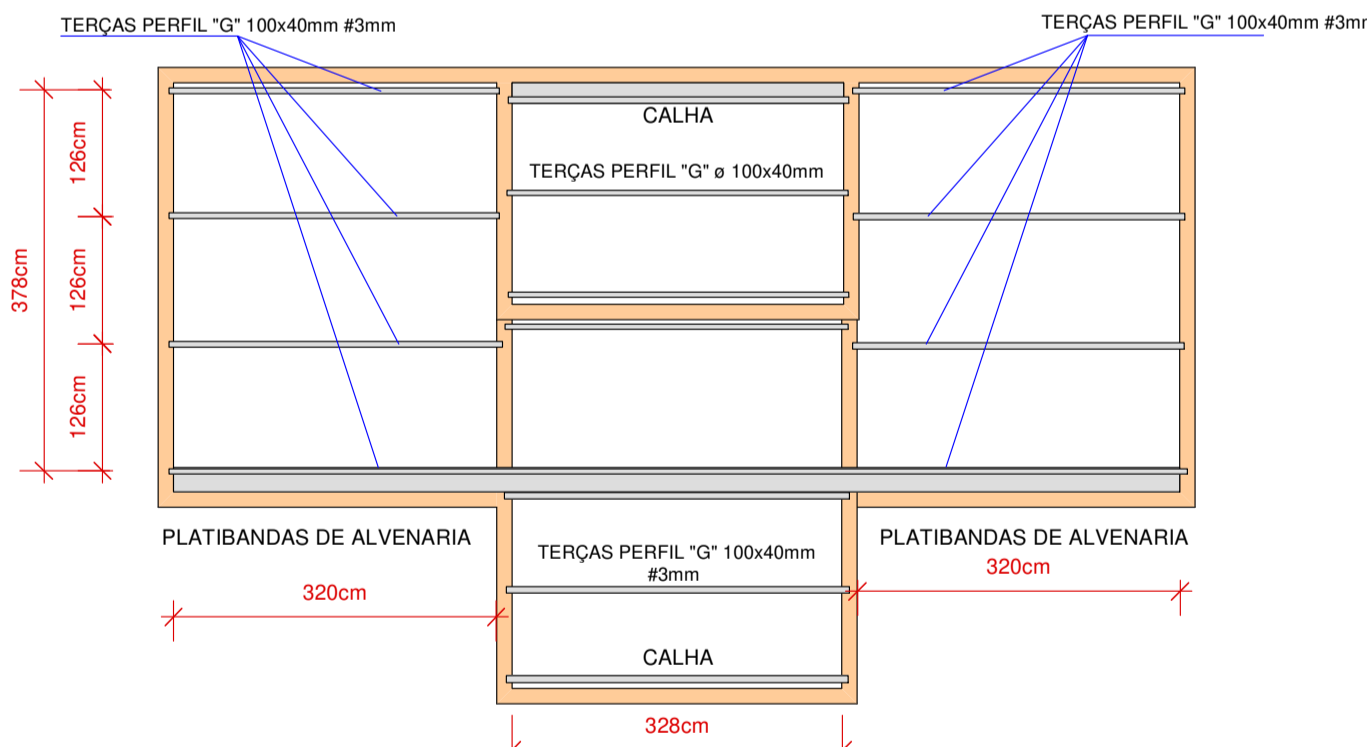

PLANTA DE COBERTURA - ESTRUTURA EM AÇO ASTM-A572 - ESC. 1:75

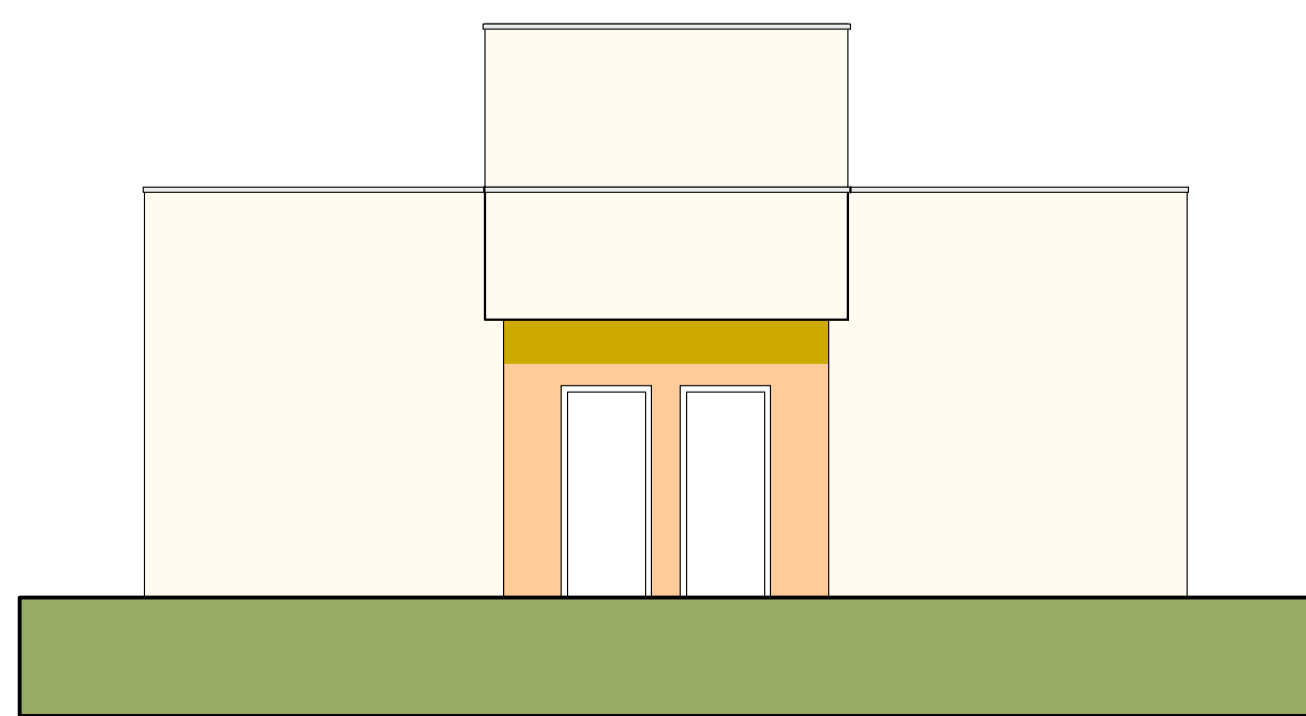

VISTA FRONTAL - ESC. 1:50

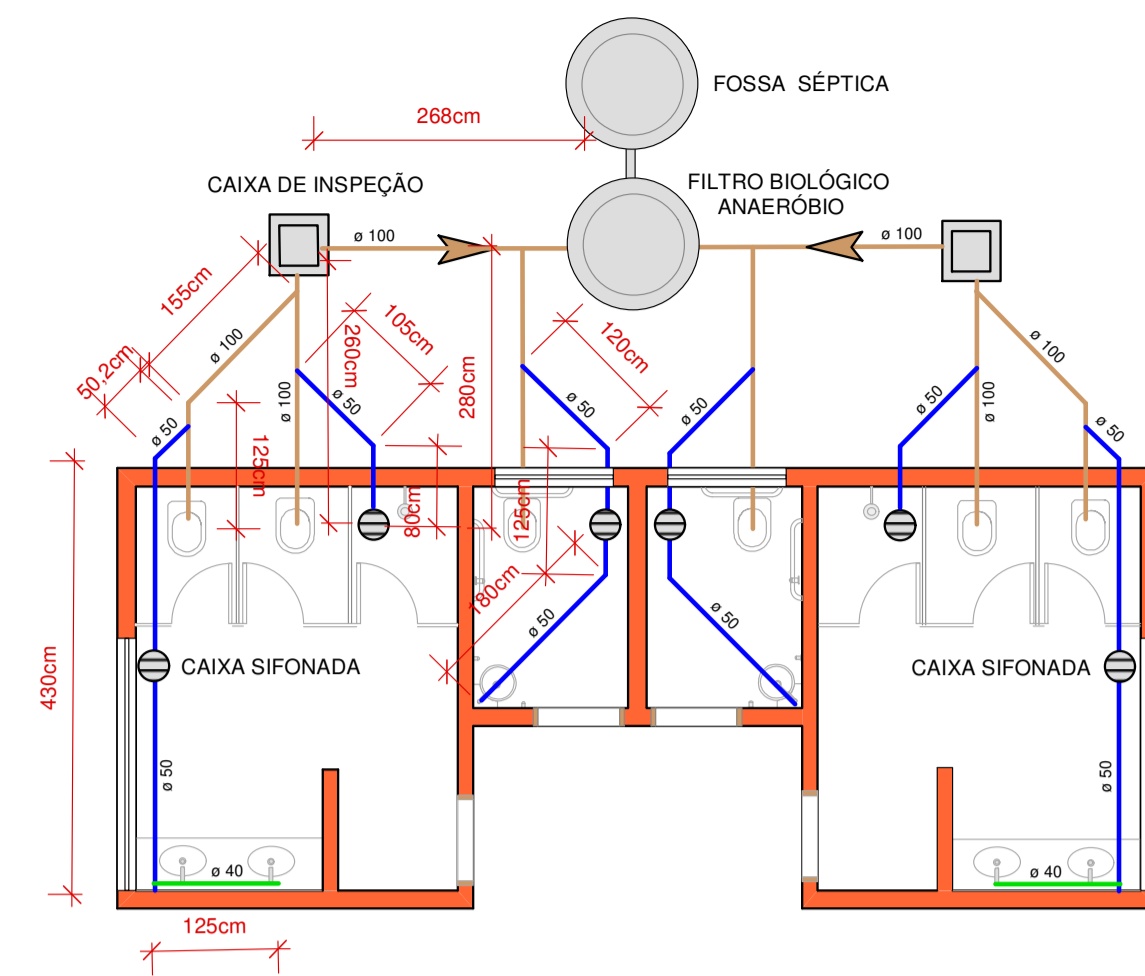

PLANTA SANITÁRIOS INST. HIDROSANITÁRIA - ESC. 1:50

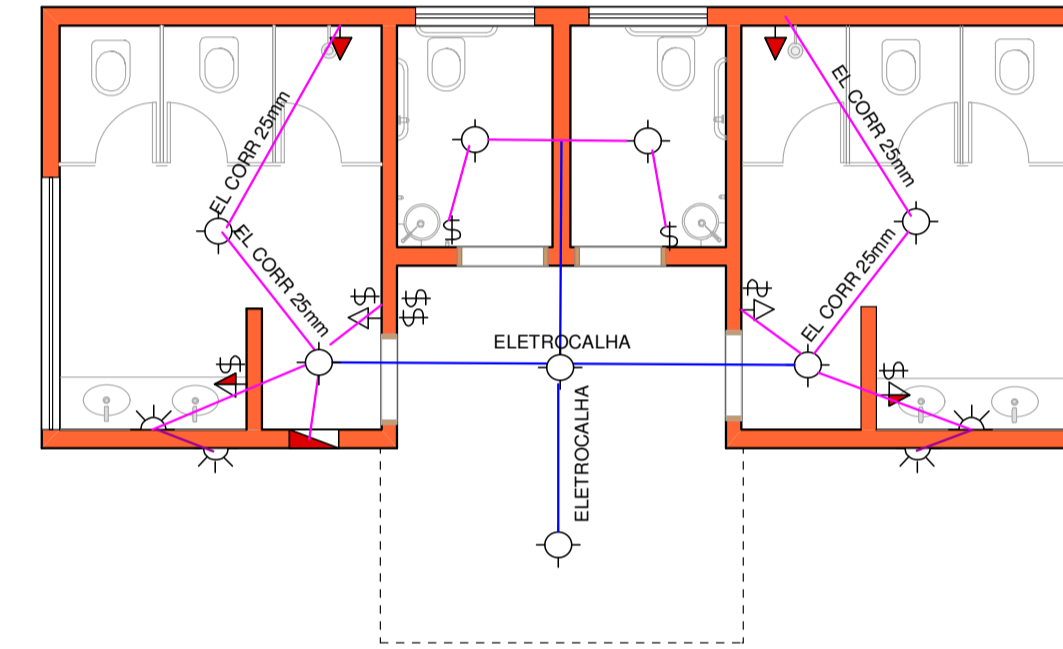
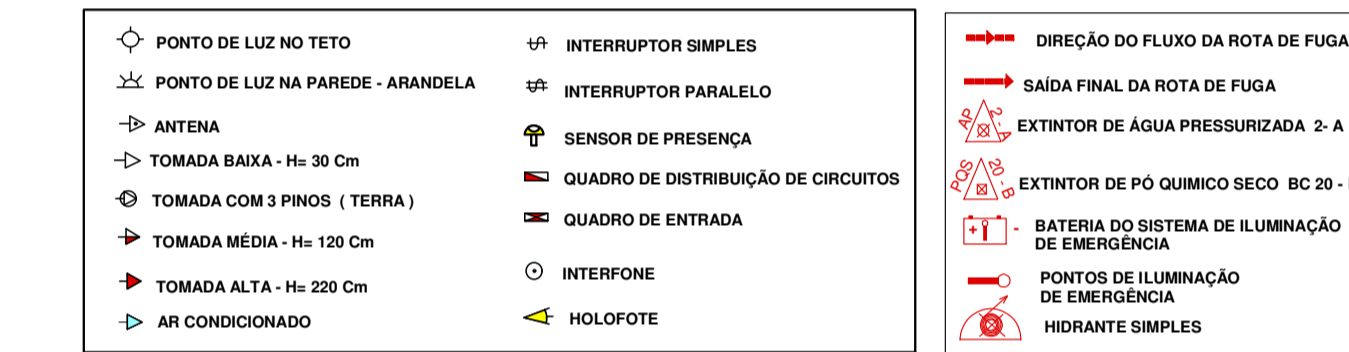
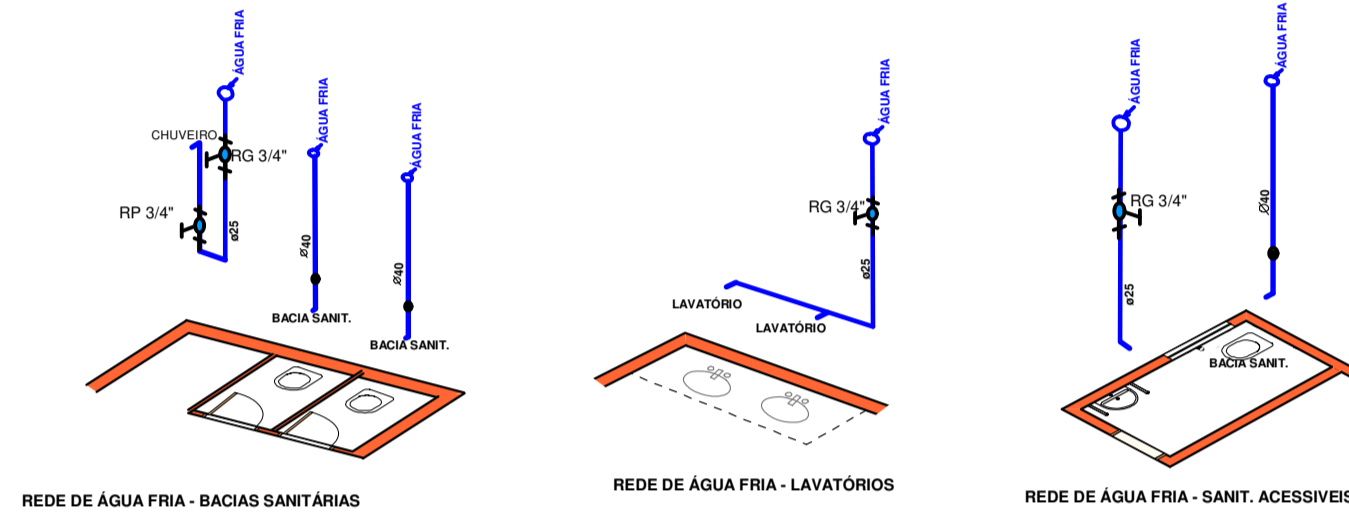

PLANTA SANITÁRIOS LUMINOTÉCNICA - ESC. 1:50

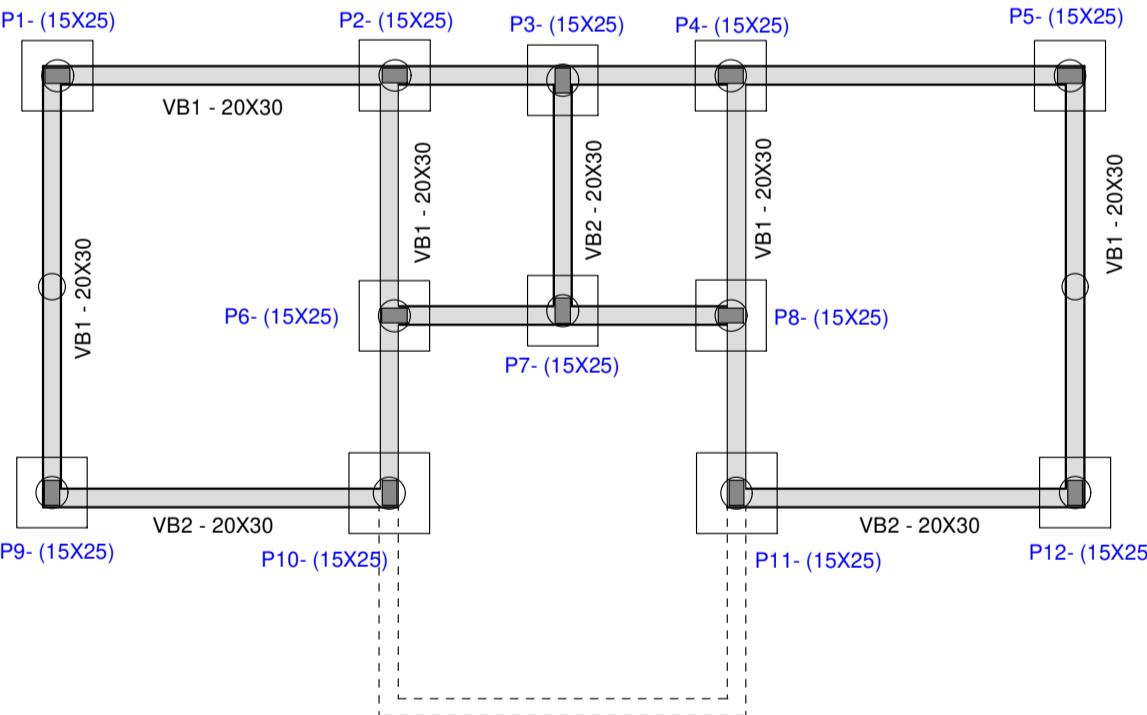

LOCAÇÃO DAS SAPATAS - BALDRAMES - PILARES - ESC. 1:75

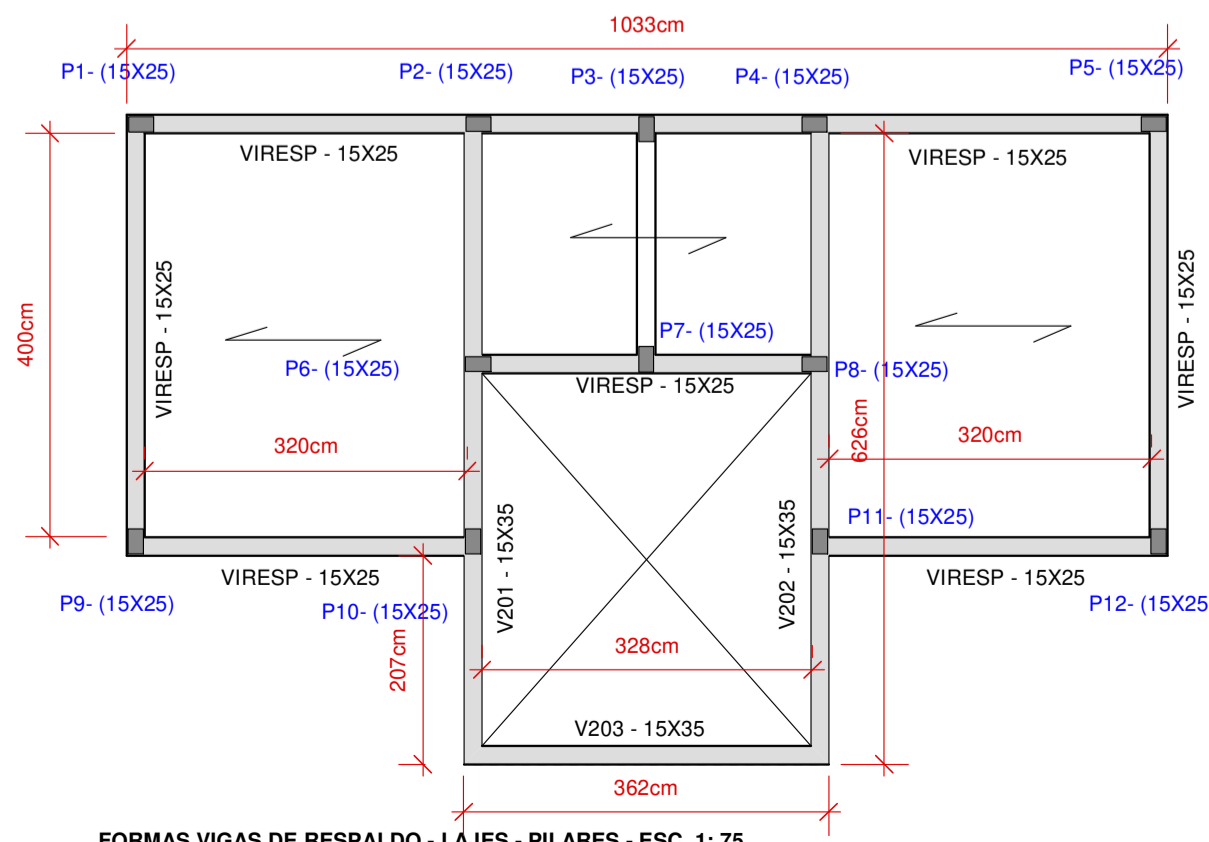

FORMAS VIGAS DE RESPALDO - LAJES - PILARES - ESC. 1:75

PROJETO PARA: INTERVENÇÕES E MELHORIAS NO CENTRO DE CONVERGÊNCIA TURÍSTICA - DADETUR 2022	FOLHA 05 DE 07
---	----------------

SANITÁRIOS PARA O PADOCK DA PISTA DE KART	MAIO DE 2022
---	--------------

PROPRIETÁRIO	PREFEITURA MUNICIPAL DE PARAGUAÇU PAULISTA
ENDEREÇO DA OBRA	CENTRO DE CONVERGÊNCIA TURÍSTICA AV. AEROPORTO S/N JARDIM AEROPORTO PARAGUAÇU PAULISTA - SP

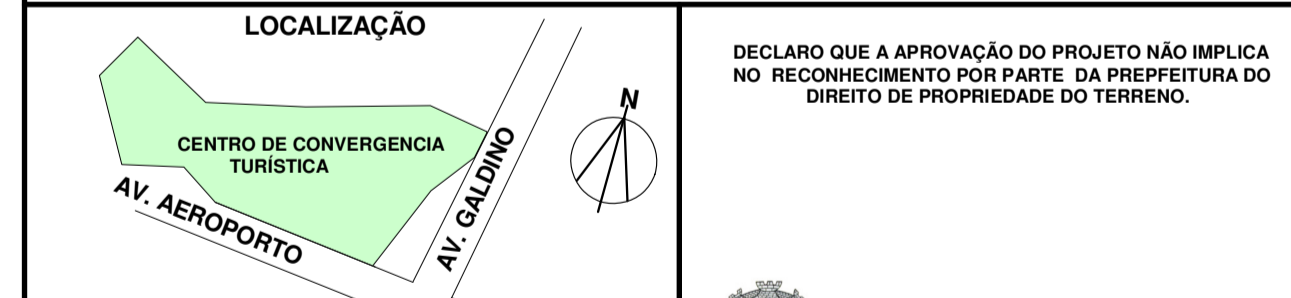

TERRENO	398.712,50m²
BOXES	225,00 m²
SANITÁRIOS	52,11 m²
TORRE DE CRONOMETRAGEM	21,31 m²
PISTA CIRC. 1	969,04 X 8,00 m
PISTA CIRC. 2	980,64 X 8,00 m
PERNA DOS BOXES	220,44 m
COMPRIMENTO TOTAL PAV. ASFALTICA	1.336,61 m
ÁREA DE RECAPEAMENTO DA PISTA	10.692,88 m²
VIA DE ACESSO PAVIMENTADA	1.412,12 m²
RAMPAS DE ACESSO P/PEDESTRES	95,10 m²

LEGENDA	
ÁREA PERMEÁVEL	
CICLOVIA	
PISTA DE CAMINHADA	
PISTA PAV. DO KARTODROMO	
SARGETA ZEBRAS	
PROTEÇÃO DE PNEUS	

ALVARÁ Nº	
-----------	--

RRTs:	
PROJETOS: 12092402	
DIREÇÃO E FISCALIZAÇÃO: 12092560	